



PERÚ

Ministerio de Salud

Instituto de Gestión de Servicios de Salud

Hospital María Auxiliadora

Oficina de Estadística e Informática

DECENIO DE LAS PERSONAS CON DISCAPACIDAD EN EL PERÚ
"Año del Buen Servicio al Ciudadano"

Unidad de Procesamiento de Datos

Año VIII



Compendio Estadístico 2016





INDICE

<i>Resumen Ejecutivo</i>	004
<i>Población y Cobertura Referencial</i>	005
<i>Consulta Externa</i>	008
<i>Departamento de Emergencia</i>	088
<i>Egresos Hospitalarios</i>	099
<i>Intervenciones Quirúrgicas</i>	114
<i>Mortalidad Hospitalaria y de Emergencia</i>	127
<i>Glosario de Términos</i>	137



Equipo Técnico de la Unidad de Procesamiento de Datos

- *Alarcón Nieto, Rosa Elsa*
- *Ampuero Pariona, Sofía Nancy*
- *Aquino Dolorier, Sara*
- *Ayasta Rodríguez, María del Carmen*
- *Castilla Contreras, Flor de María*
- *Chutas Meza, Miguel Ángel*
- *Gonza García, Víctor G.*
- *Huatuco Santa Cruz, Héctor Marcelino*
- *Luza Patiño, Nelly*
- *Lynch Zavaleta, Teresa*
- *Mejía Huaranca, María*
- *Meza Muñoz, César Augusto*
- *Prieto Gutiérrez, Nicanor*
- *Quispe Quispe, Jorge Alberto*
- *Quispe Vilcas, Juan Carlos*
- *Roncal Chávez, Margarita*
- *Sánchez Cavero, Norma Renée*
- *Veliz Vidal, Doris Lisseth*

Central Telefónica: 217-1818 - Anexo: 3031

HOSPITAL MARÍA AUXILIADORA OFICINA DE ESTADÍSTICA E INFORMÁTICA

Director General: Dr. JULIO C. MEDINA VERÁSTEGUI

Jefe de la Oficina de Estadística e Informática: Dr. JORGE EMILIO FALCONÍ INJOQUE

Jefe de la Unidad de Procesamiento de Datos: Sr. JORGE A. QUISPE QUISPE

Equipo Técnico: UNIDAD DE PROCESAMIENTO DE DATOS

Edición, Diseño y Diagramación: Sr. Jorge A. Quispe Quispe

Fuente de Datos: Sistema de Información de la Oficina de Estadística e Informática

Dirección Web: www.hama.gob.pe

RESUMEN EJECUTIVO

Por un año más presentamos el Compendio Estadístico, en esta ocasión del año 2016, cuantificando la atención a la demanda, por toda vía de ingreso, que oferta nuestra Institución a la población del Cono Sur de Lima Metropolitana (2,306,913), población referencial de nuestra área de influencia directa, pero que abarca más allá de la Provincia de Lima.

En las siguientes páginas desglosamos la atención de la demanda, tanto en Consulta Externa como en Emergencia; así como la Hospitalización e Intervenciones Quirúrgicas.

Una característica de la información en cuanto a la morbilidad presentada en consulta externa es que existe un alto porcentaje de diagnósticos que pueden ser atendidos en el primer nivel de atención; lo mismo podemos apreciar en Emergencia, donde las atenciones en tópico son mayormente Urgencias. Los Egresos hospitalarios presentan un 48.5% de hospitalización Gineco-Obstétrica, y un alto índice de permanencia promedio en paciente de neumología (12 días). En las Intervenciones Quirúrgicas, la primera causa operatoria son las de origen obstétrico (40%) seguida de las abdominales. La Mortalidad es mayor en el adulto mayor, tanto en hospitalización (45.6%) como en Emergencia donde alcanza al 67.6%, con mayor presencia de patologías pulmonares.

Las cifras que presentamos, producto de nuestros sistemas de información actuales, continúan presentando un evidente sub-registro, lo cual esperamos en el corto plazo optimizar mediante el empleo de las Tecnologías de Información actuales y así transparentar la información institucional.

Oficina de Estadística e Informática

POBLACIÓN Y COBERTURA REFERENCIAL. 2012 - 2016

Como integrante de la Red de Salud de la DISA II Lima Sur, el Hospital María Auxiliadora cumple un rol fundamental. Es el único hospital de Nivel III-1 del denominado Cono Sur de Lima Metropolitana, el cual está integrado por 13 distritos y que ocupa una extensión territorial de 891.03 km² (Ver Gráfico N° 1.1).

GRÁFICO N° 1.1
MAPA DE COBERTURA DE LA DISA II LIMA SUR



Fuente: ASIS 2011 – Dirección de Salud II Lima Sur

La población referencial estimada para el año 2016 fue de 2'306,913 habitantes y que representa aproximadamente al 25.5% del total de Lima Metropolitana, donde el género femenino es ligeramente superior (51.3%) en relación al masculino que alcanza el 48.7%. Los distritos de Villa El Salvador, Villa María del Triunfo, San Juan de Miraflores, Santiago de Surco y Chorrillos son los que concentran el mayor número de habitantes (87.4%) del total de la población referencial, y geográficamente son los distritos que circundan al Hospital María Auxiliadora.

Retrospectivamente, durante los últimos 5 años (2012-2016), se observa un significativo incremento en la población en la etapa de vida

comprendida a partir de los 30 años (etapa adulto) en adelante, en detrimento de los menores de 30 años en que se aprecia que tiende a disminuir la población progresivamente. (Ver Tabla N° 1.1).

En el Gráfico N° 1.2 podemos observar que según la distribución de establecimientos, por tipos asignados al ámbito de referencia, el Hospital María Auxiliadora es el único de su Nivel para este ámbito, y 119 corresponden a establecimientos Nivel I en sus diferentes categorías. En abril del 2016 se inaugura el Hospital de Emergencias de Villa El Salvador el cual aún se encuentra en etapa de implementación, así mismo desde hace algunos años el Instituto Nacional de Rehabilitación "Dra. Adriana Rebaza Flores" viene funcionando en el distrito de Chorrillos.

TABLA N° 1.1
DISTRIBUCIÓN DE LA POBLACIÓN REFERENCIAL SEGÚN ETAPA DE VIDA
DISA II LIMA SUR. 2012 - 2016

Año	Total	Etapa de Vida				
		0-11a	12-17a	18-29a	30-59a	60a+
2016	2,306,913	453,378 19.7%	233,171 10.1%	497,221 21.6%	885,723 38.4%	237,420 10.3%
2015	2,272,012	453,111 19.9%	233,153 10.3%	490,026 21.6%	866,735 38.2%	228,987 10.1%
2014	2,229,532	450,331 20.2%	232,790 10.4%	481,367 21.6%	846,258 38%	218,786 9.8%
2013	2,187,450	447,553 20.5%	233,132 10.6%	472,285 21.6%	825,533 37.7%	208,947 9.6%
2012	2,145,975	444,880 20.7%	233,547 10.9%	463,387 21.6%	804,664 37.5%	199,497 9.3%

Fuente: INEI-Dirección Técnica de Demografía / MINSa-OGEI

GRÁFICO N° 1.2
DISTRIBUCIÓN DE ESTABLECIMIENTOS DE SALUD SEGÚN CATEGORÍA
DISA II Lima Sur. Año 2016

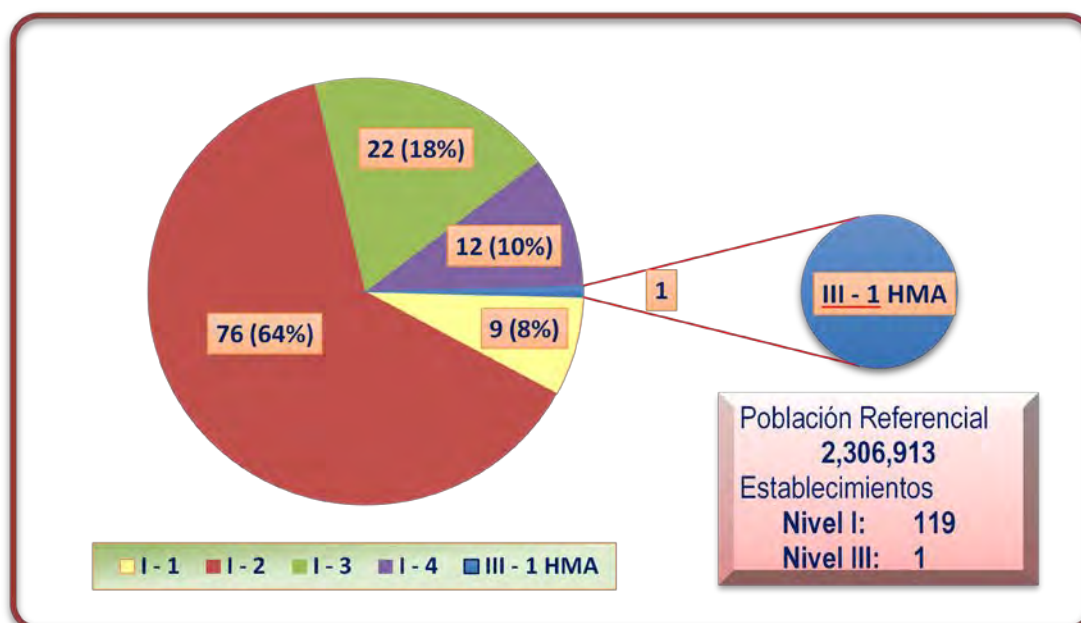

Fuente: INEI-Dirección Técnica de Demografía / MINSa-OGEI

INFORMACIÓN CONSOLIDADA HOSPITALARIA SEGÚN VÍA DE ATENCIÓN Y/O INGRESO
Hospital María Auxiliadora. 2007 - 2016

Vía de Atención	Años									
	2007	2008	2009	2010	2011	2012	2013	2014	2015	2016
Población Referencial	1.877.983	1.903.527	1.932.146	2.030.068	2.105.296	2.145.975	2.187.450	2.229.532	2.272.012	2.306.913
Consulta Externa										
<u>Atenciones</u>										
Médicos y Otros Prof.	308.749	337.154	334.277	350.372	356.974	356.372	371.426	363.208	448.569	565.877
Inmunizaciones	24.394	29.172	31.584	25.380	32.361	31.774	33.939	40.150	29.243	28.071
<u>Atendidos</u>										
Médicos y Otros Prof.	115.354	123.683	117.780	128.581	123.843	157.350	142.490	164.858	175.184	190.438
Inmunizaciones	14.717	20.370	25.291	19.516	24.898	24.590	26.005	24.545	12.024	12.249
Emergencia	84.565	86.690	90.102	85.945	80.404	82.695	86.208	89.400	95.158	99.440
Hospitalización										
Egresos	17.127	18.320	18.663	18.311	18.090	19.180	19.933	18.076	19.520	19.695
Estancias	98.860	107.733	108.908	106.888	111.195	114.372	117.030	108.171	111.987	119.503
Nacimientos	6.484	7.013	7.538	7.554	7.629	7.761	7.753	7.673	7.774	7.629
Intervenciones Qx	9.484	10.303	10.078	10.544	10.501	10.390	9.911	7.310	8.312	8.233
Mortalidad Hospitalaria	509	501	542	446	408	399	398	373	349	443
Mortalidad en Emergencia	439	478	595	705	860	811	886	930	913	859

Fuente: Sistema de Información OEI HMA. *Sistema de registro del Certificado de Nacido Vivo en Línea, Registros Históricos

JEFI/JAQQ/Jorge Q.



PERÚ

Ministerio de Salud

Instituto de Gestión de Servicios de Salud

Hospital María Auxiliadora

Oficina de Estadística e Informática

DECENIO DE LAS PERSONAS CON DISCAPACIDAD EN EL PERÚ
"Año del Buen Servicio al Ciudadano"

CONSULTA EXTERNA



CONSOLIDADO DE ATENCIÓN AMBULATORIA EN CONSULTA EXTERNA
Profesional Médico. Enero - Diciembre 2016

UNIDADES PRESTADORAS DE SALUD (UPSS)	TOTAL	Mes											
		Ene	Feb	Mar	Abr	May	Jun	Jul	Ago	Set	Oct	Nov	Dic
Total Atenciones Médicas	387.259	30.358	29.379	30.109	34.052	33.546	32.506	31.190	34.651	35.346	34.107	32.028	29.987
DEPARTAMENTO DE MEDICINA	178.632	13.896	14.070	14.540	15.598	15.539	14.755	14.472	15.954	16.418	15.751	14.156	13.483
Medicina Interna	12167	933	932	963	1101	998	1046	1076	1179	1131	1092	937	779
Neumología	7326	498	523	646	602	603	611	442	823	858	634	544	542
Consultorio Control de Tuberc.	2967	262	233	242	233	267	257	183	286	232	255	225	292
Reumatología	14721	1271	1138	1132	1137	1267	880	1044	1238	1317	1407	1482	1408
Cardiología	17963	1422	1294	1273	1321	1577	1403	1701	1971	1967	1751	1018	1265
Gastroenterología	16133	1191	1051	1173	1398	1434	1513	1372	1403	1394	1536	1567	1101
Endocrinología	20610	1437	1830	1666	2019	1928	1727	1702	1619	1875	1789	1486	1532
Neurología	16434	1343	1323	1349	1482	1273	1463	1306	1373	1596	1311	1321	1294
Medicina Alternativa y Complement	5115	386	420	549	396	444	324	545	474	484	401	398	294
Nefrología	6966	626	523	593	633	672	590	481	605	544	605	561	533
Psiquiatría	13474	869	1177	1118	1287	1338	1198	1016	1203	1057	1130	1032	1049
Dermatología	9131	663	750	803	888	795	584	714	790	845	881	721	697
Hematología	3941	254	280	286	296	334	299	337	316	407	371	365	396
Infectología	14452	1305	1181	1312	1285	1270	1264	1189	1239	1115	1218	1034	1040
Medicina Física y Rehabilitación	11561	974	924	988	992	870	1076	890	1032	1092	1052	924	747
Geriatría	5671	462	491	447	528	469	520	474	403	504	318	541	514
DEPARTAMENTO DE CIRUGÍA	119.270	9.114	8.025	8.474	10.819	10.535	10.289	9.627	10.843	10.968	10.550	10.705	9.321
Cirugía General	13267	1139	1012	965	1299	1263	1309	1061	1165	1174	986	944	950
Anestesiología	541	50	0	0	98	63	70	69	72	19	87	13	0
Neurocirugía	3744	313	292	291	302	321	313	292	323	365	331	314	287
Oftalmología	25865	1608	678	1045	2316	2605	2465	2280	2528	2615	2691	2695	2339
Traumatología	14298	1243	1152	1186	1208	1217	1114	1120	1238	1231	1246	1210	1133
Cirugía Torácica y Cardiovasc.	4636	395	369	318	443	419	383	357	426	390	398	384	354
Cirugía Plástica	5601	467	485	520	539	531	501	433	488	401	466	402	368
Urología	21427	1603	1755	1721	2004	1620	1688	1726	1927	2039	1623	2017	1704
Cirugía de Cabeza y Cuello	8966	731	676	792	799	721	743	733	849	813	780	714	615
Otorrinolaringología	16269	1118	1181	1266	1420	1397	1326	1216	1471	1519	1587	1568	1200
Cirugía Pediátrica	4656	447	425	370	391	378	377	340	356	402	355	444	371
DEPARTAMENTO DE PEDIATRÍA	22.684	1.891	1.833	1.793	1.931	2.083	1.976	1.898	2.072	2.063	1.825	1.743	1.576
Pediatría General	17475	1455	1369	1380	1472	1618	1536	1504	1629	1602	1399	1304	1207
Neonatología	5209	436	464	413	459	465	440	394	443	461	426	439	369
DEPARTAMENTO DE GÍN-OBST.	47.743	3.965	3.921	3.811	4.208	3.899	4.016	3.679	4.188	4.185	4.094	3.815	3.962
Infertilidad	575	100	14	51	66	66	22	27	24	45	50	65	45
Gineco Obst. Niña y Adolescente	3166	308	301	266	297	262	266	238	271	237	256	256	208
Obstetricia	14923	1321	1277	1354	1270	1173	1209	1131	1233	1299	1285	1155	1216
Ginecología	18130	1368	1434	1408	1629	1447	1540	1388	1630	1646	1577	1415	1648
Ecografía Gineco-Obstétrica	10949	868	895	732	946	951	979	895	1030	958	926	924	845
DEPARTAMENTO DE ONCOLOGÍA	18.930	1.492	1.530	1.491	1.496	1.490	1.470	1.514	1.594	1.712	1.887	1.609	1.645
Medicina Oncológica	3604	249	306	268	232	225	240	281	312	373	397	316	405
Cirugía Oncológica	2361	170	220	149	178	183	199	195	207	187	283	218	172
C. Onc. Mamas y Tejidos Blandos	5849	470	345	553	511	468	433	486	498	494	532	523	536
Ginecología Oncológica	7116	603	659	521	575	614	598	552	577	658	675	552	532
HORAS MÉDICO	113.407	9.053	9.099	9.449	10.086	9.861	9.501	9.236	10.038	10.110	9.388	8.662	8.924

Fuente: Sistema de Información HIS; HIS-DIS

CONSOLIDADO DE ATENCIÓN AMBULATORIA EN CONSULTA EXTERNA

Profesional Médico. Enero - Diciembre 2016

UNIDADES PRESTADORAS DE SALUD (UPSS)	TOTAL	Mes											
		Ene	Feb	Mar	Abr	May	Jun	Jul	Ago	Set	Oct	Nov	Dic
Total Atendidos Médicos	116.647	15.622	9.755	10.051	10.423	9.925	8.828	8.108	9.523	9.824	9.109	8.188	7.291
DEPARTAMENTO DE MEDICINA	59.556	8.078	5.368	5.283	5.142	5.035	4.512	4.048	4.738	5.118	4.654	3.971	3.609
Medicina Interna	5841	703	529	488	532	435	486	422	532	507	476	410	321
Neumología	2533	219	180	265	188	210	220	176	318	256	177	188	136
Consultorio Control de Tuberc.	623	109	34	54	56	46	43	36	47	40	75	40	43
Reumatología	3002	606	202	242	254	224	217	142	263	264	216	191	181
Cardiología	8960	1082	876	733	747	946	610	677	705	919	692	468	505
Gastroenterología	4716	563	443	399	456	424	388	357	304	344	362	398	278
Endocrinología	3796	701	401	295	298	271	272	279	245	268	276	238	252
Neurología	7582	876	612	655	666	550	668	534	578	766	606	546	525
Medicina Alternativa y Complement	797	149	41	74	62	57	47	100	65	72	43	41	46
Nefrología	1819	356	142	206	169	139	132	81	148	107	142	119	78
Psiquiatría	4645	517	395	363	387	601	364	305	408	352	376	277	300
Dermatología	4013	440	398	402	386	316	218	242	316	382	367	275	271
Hematología	1136	132	66	86	61	90	66	53	83	142	124	122	111
Infectología	1811	607	200	136	99	91	91	96	91	85	121	86	108
Medicina Física y Rehabilitac.	6820	814	708	765	625	526	567	422	512	539	529	448	365
Geriatría	1462	204	141	120	156	109	123	126	123	75	72	124	89
DEPARTAMENTO DE CIRUGÍA	31.392	4.309	2.454	2.564	3.095	2.829	2.414	2.154	2.517	2.482	2.324	2.245	2.005
Cirugía General	3730	602	298	302	362	337	309	323	309	290	184	204	210
Anestesiología	279	29	0	0	50	44	56	35	30	5	27	3	0
Neurocirugía	1002	94	81	52	87	70	98	62	109	117	92	59	81
Oftalmología	7262	834	232	414	881	857	658	493	655	602	644	548	444
Traumatología	4264	523	406	390	342	343	334	298	270	333	348	332	345
Cirugía Torácica y Cardiovasc.	2160	280	201	153	235	206	134	141	176	134	127	219	154
Cirugía Plástica	1057	175	112	98	81	90	112	62	82	57	60	50	78
Urología	4177	758	382	471	296	308	234	210	254	376	299	320	269
Cirugía de Cabeza y Cuello	1189	175	129	101	103	77	78	101	100	105	66	79	75
Otorrinolaringología	4754	640	417	440	518	392	329	339	416	346	379	290	248
Cirugía Pediátrica	1518	199	196	143	140	105	72	90	116	117	98	141	101
DEPARTAMENTO DE PEDIATRÍA	6.635	964	524	589	555	551	507	456	616	559	464	424	426
Pediatría General	5100	802	416	507	421	450	424	357	422	441	335	285	240
Neonatología	1535	162	108	82	134	101	83	99	194	118	129	139	186
DEPARTAMENTO DE GÍN-OBST.	15.444	1.742	1.160	1.311	1.327	1.184	1.162	1.140	1.407	1.376	1.385	1.233	1.017
Infertilidad	114	50	1	9	10	15	3	1	0	4	12	5	4
Gineco-Obst. Niña y Adolescente	1002	179	90	97	80	68	81	43	112	67	100	32	53
Obstetricia	3730	502	347	416	264	230	329	281	265	264	330	238	264
Ginecología	3327	409	343	233	287	201	285	227	311	325	247	247	212
Ecografía Gineco-Obstétrica	7271	602	379	556	686	670	464	588	719	716	696	711	484
DEPARTAMENTO DE ONCOLOGÍA	3.620	529	249	304	304	326	233	310	245	289	282	315	234
Medicina Oncológica	456	71	29	26	38	48	19	27	24	38	47	35	54
Cirugía Oncológica	423	53	39	25	22	31	28	43	40	28	34	59	21
C. Onc. Mamas y Tejidos Blandos	1437	190	85	120	125	128	101	133	106	116	118	121	94
Ginecología Oncológica	1304	215	96	133	119	119	85	107	75	107	83	100	65

Fuente: Sistema de Información HIS; HIS-DIS

CONSOLIDADO DE ATENCIÓN AMBULATORIA EN CONSULTA EXTERNA SEGÚN ETAPA DE VIDA
Profesional Médico y No Médico. Enero - Diciembre 2016

UNIDADES PRESTADORAS DE SALUD (UPSS)	TOTAL		0-11A		12-17A		18-29A		30-59A		60A+	
	Atendidos	Atenciones	Atendidos	Atenciones	Atendidos	Atenciones	Atendidos	Atenciones	Atendidos	Atenciones	Atendidos	Atenciones
TOTAL ...	202.687	593.948	33.506	102.751	12.565	30.785	42.174	92.680	75.168	228.081	39.274	139.651
DEPARTAMENTO DE MEDICINA	66.715	195.766	5.208	10.090	2.655	5.851	9.102	23.298	28.229	88.114	21.521	68.413
MEDICINA INTERNA	5.841	12.167	-	-	357	560	1.679	2.856	3.148	7.221	657	1.530
NEUMOLOGÍA	2.778	9.239	9	45	64	198	329	1.144	999	3.442	1.377	4.410
CONSULTORIO CONTROL TUBERCULOSIS	631	3.024	4	17	41	140	227	1.118	252	1.305	107	444
REUMATOLOGIA	3.039	14.820	28	75	44	140	157	666	1.519	7.177	1.291	6.762
CARDIOLOGIA	14.769	25.023	650	1.013	343	537	1.092	1.618	6.098	9.508	6.586	12.347
GASTROENTEROLOGÍA	4.716	16.133	53	112	152	361	650	1.650	2.486	8.526	1.375	5.484
ENDOCRINOLOGÍA	4.389	25.911	19	49	92	324	386	1.346	2.314	13.213	1.578	10.979
NEUROLOGIA	7.678	16.783	650	1.546	411	949	1.250	2.820	3.105	6.650	2.262	4.818
MEDICINA ALTERNATIVA Y COMPLEMENTARIA	1.154	7.421	25	539	40	127	95	275	611	3.830	383	2.650
NEFROLOGÍA	1.833	7.015	32	71	30	83	104	311	757	2.851	910	3.699
PSIQUIATRIA	4.645	13.474	268	583	425	1.032	1.378	3.019	2.067	6.637	507	2.203
DERMATOLOGÍA	4.013	9.131	798	1.536	377	830	737	1.545	1.350	3.221	751	1.999
HEMATOLOGÍA CLINICA	1.136	3.941	75	200	49	130	146	419	477	1.579	389	1.613
ENFERMEDADES INFECCIOSAS / INFECTOLOGÍA	1.811	14.452	10	42	40	146	530	4.004	1.103	9.504	128	756
MEDICINA REHABILITACION	6.820	11.561	2.587	4.262	190	294	342	507	1.943	3.450	1.758	3.048
GERIATRÍA	1.462	5.671	-	-	-	-	-	-	-	-	1.462	5.671
DEPARTAMENTO DE CIRUGÍA	31.395	119.659	5.162	15.327	1.461	4.977	3.623	12.333	12.000	45.435	9.149	41.587
CIRUGIA	3.730	13.267	56	365	138	532	589	1.903	1.989	6.982	958	3.485
ANESTESIOLOGIA	279	541	38	67	9	13	55	115	128	242	49	104
NEUROCIRUGIA	1.002	3.744	143	536	41	141	168	545	448	1.702	202	820
OFTALMOLOGIA	7.262	25.865	1.289	3.329	278	705	563	1.323	2.649	8.865	2.483	11.643
TRAUMATOLOGIA	4.266	14.301	698	1.926	272	802	516	1.546	1.711	6.022	1.069	4.005
CIRUGÍA TORACICA Y CARDIOVASCULAR	2.160	4.636	29	70	41	94	142	483	945	2.046	1.003	1.943
CIRUGIA RECONSTRUCTIVA	1.017	5.601	161	570	47	282	174	792	332	2.049	303	1.908
UROLOGIA	4.178	21.813	166	437	110	293	392	1.171	1.586	7.030	1.924	12.882
CIR. DE CABEZA Y CUELLO Y MAXILOFACIAL	1.189	8.966	239	1.192	93	724	211	1.794	440	3.762	206	1.494
OTORRINOLARINGOLOGIA	4.754	16.269	869	2.436	348	1.134	813	2.661	1.772	6.735	952	3.303
CIRUGÍA PEDIÁTRICA	1.558	4.656	1.474	4.399	84	257	-	-	-	-	-	-
DEPARTAMENTO DE PEDIATRÍA	8.558	29.972	8.175	28.464	383	1.508	-	-	-	-	-	-
PEDIATRIA	5.100	17.475	4.717	15.967	383	1.508	-	-	-	-	-	-
NEONATOLOGÍA	3.458	12.497	3.458	12.497	-	-	-	-	-	-	-	-

CONSOLIDADO DE ATENCIÓN AMBULATORIA EN CONSULTA EXTERNA SEGÚN ETAPA DE VIDA
Profesional Médico y No Médico. Enero - Diciembre 2016

UNIDADES PRESTADORAS DE SALUD (UPSS)	TOTAL		0-11A		12-17A		18-29A		30-59A		60A+	
	Atendidos	Atenciones	Atendidos	Atenciones	Atendidos	Atenciones	Atendidos	Atenciones	Atendidos	Atenciones	Atendidos	Atenciones
DEPARTAMENTO DE GINECO OBSTETRICIA	55.407	106.315	81	506	4.115	7.499	24.379	42.041	23.165	49.486	3.667	6.783
INFERTILIDAD	114	575	-	-	-	-	34	92	80	483	-	-
GINEC. Y OBST. DE LA NIÑA Y LA ADOLESCENTE	1.002	3.172	42	90	738	2.359	219	711	3	12	-	-
PLANIFICACION FAMILIAR	9.001	12.800	-	-	542	635	5.174	7.047	3.283	5.110	2	8
ATENCION GESTANTES Y PUERPERAS	11.334	15.342	-	-	906	1.411	6.542	8.783	3.859	5.113	27	35
OBSTETRICIA	3.822	15.235	1	1	135	463	2.162	8.297	1.524	6.474	-	-
GINECOLOGIA	3.419	18.394	4	14	34	176	715	2.721	2.208	12.421	458	3.062
ECOGRAFIA GINECO-OBSTETRICA	7.271	10.949	5	6	447	809	2.512	4.205	3.926	5.472	381	457
CONSEJERIA	19.444	29.848	29	395	1.313	1.646	7.021	10.185	8.282	14.401	2.799	3.221
DEPARTAMENTO DE ONCOLOGIA	4.378	21.101	16	47	60	240	652	2.452	2.693	12.911	957	5.451
MEDICINA ONCOLOGICA	1.214	5.772	-	9	7	26	85	299	703	2.900	419	2.538
CIRUGIA ONCOLOGICA	423	2.364	2	4	7	24	35	157	185	1.110	194	1.069
CIR. ONCOL. DE MAMAS, TEJ. BLANDOS Y PIEL	1.437	5.849	14	34	40	169	226	808	953	3.889	204	949
GINECOLOGIA ONCOLOGICA	1.304	7.116	-	-	6	21	306	1.188	852	5.012	140	895
DEPARTAMENTO DE ODONTOESTOMATOLOGIA	4.653	13.809	1.757	4.689	268	867	588	1.942	1.354	4.190	686	2.121
CIRUGIA BUCO MAXILOFACIAL	1.822	7.534	139	540	120	524	408	1.668	775	3.174	380	1.628
ODONTOLOGIA GENERAL	2.831	6.275	1.618	4.149	148	343	180	274	579	1.016	306	493
OTROS DPTOS/SERVICIOS	31.581	107.326	13.107	43.628	3.623	9.843	3.830	10.614	7.727	27.945	3.294	15.296
PSICOLOGIA	4.938	13.791	1.250	3.787	847	2.268	961	2.473	1.546	4.481	334	782
CRECIMIENTO Y DESARROLLO	1.381	7.838	1.381	7.838	-	-	-	-	-	-	-	-
NUTRICION	1.433	1.916	411	580	151	212	135	171	448	568	288	385
VIOLENCIA	4.635	11.366	1.000	2.955	1.464	3.800	553	1.154	1.440	3.090	178	367
SERVICIOS SOCIAL	2.649	7.944	179	614	429	1.183	531	1.282	957	2.907	553	1.958
INMUNIZACIONES	12.249	28.071	7.666	13.102	616	1.515	1.456	4.312	1.938	6.721	573	2.421
MEDICINA FISICA(Tecnólogos)	4.296	36.400	1.220	14.752	116	865	194	1.222	1.398	10.178	1.368	9.383

PRINCIPAL DISTRITO DE PROCEDENCIA SEGÚN ETAPA DE VIDA Y GÉNERO

Atención Ambulatoria en Consulta Externa. Enero - Diciembre 2016

N°	Distrito de Procedencia	TOTAL		Etapa de Vida				
		N°	%	0-11a	12-17a	18-29a	30-59a	60a+
	TOTAL	582899	100,0%	98531	30498	92236	224898	136736
	Femenino	380407	65,3%	44312	21373	69692	165962	79068
	Masculino	202492	34,7%	54219	9125	22544	58936	57668
1	SAN JUAN DE MIRAFLORES	206478	35,4%	32185	10678	30927	80548	52140
	Femenino	131376	63,6%	14685	6975	22246	57725	29745
	Masculino	75102	36,4%	17500	3703	8681	22823	22395
2	VILLA MARIA DEL TRIUNFO	161413	27,7%	31606	9057	25035	61283	34432
	Femenino	107471	66,6%	14299	6468	19545	46783	20376
	Masculino	53942	33,4%	17307	2589	5490	14500	14056
3	VILLA EL SALVADOR	102263	17,5%	17808	4711	16889	38726	24129
	Femenino	68271	66,8%	7603	3346	13292	29810	14220
	Masculino	33992	33,2%	10205	1365	3597	8916	9909
4	CHORRILLOS	50112	8,6%	8049	2891	8564	19156	11452
	Femenino	32572	65,0%	3700	2224	6531	13661	6456
	Masculino	17540	35,0%	4349	667	2033	5495	4996
5	SANTIAGO DE SURCO	24405	4,2%	3147	919	3798	9757	6784
	Femenino	15612	64,0%	1388	623	2702	6759	4140
	Masculino	8793	36,0%	1759	296	1096	2998	2644
6	PACHACAMAC	10400	1,8%	1832	733	2078	4100	1657
	Femenino	7505	72,2%	824	605	1767	3442	867
	Masculino	2895	27,8%	1008	128	311	658	790
7	LURIN	10148	1,7%	1779	739	1946	3909	1775
	Femenino	6974	68,7%	851	610	1612	2939	962
	Masculino	3174	31,3%	928	129	334	970	813
8	LIMA	2953	0,5%	297	137	421	1304	794
	Femenino	1773	60,0%	129	73	250	856	465
	Masculino	1180	40,0%	168	64	171	448	329
9	BARRANCO	2602	0,4%	256	103	311	1120	812
	Femenino	1493	57,4%	113	65	219	699	397
	Masculino	1109	42,6%	143	38	92	421	415
10	SURQUILLO	1648	0,3%	237	64	279	651	417
	Femenino	1011	61,3%	111	45	169	431	255
	Masculino	637	38,7%	126	19	110	220	162
11	ATE	950	0,2%	144	41	215	370	180
	Femenino	545	57,4%	68	30	137	204	106
	Masculino	405	42,6%	76	11	78	166	74
12	PUCUSANA	763	0,1%	127	50	139	312	135
	Femenino	505	66,2%	57	45	117	229	57
	Masculino	258	33,8%	70	5	22	83	78
13	SAN VICENTE DE CAÑETE	740	0,1%	71	28	85	315	241
	Femenino	376	50,8%	33	23	43	196	81
	Masculino	364	49,2%	38	5	42	119	160
14	CHILCA	618	0,1%	86	34	60	229	209
	Femenino	344	55,7%	28	20	45	170	81
	Masculino	274	44,3%	58	14	15	59	128
15	LA MOLINA	594	0,1%	104	31	124	250	85
	Femenino	396	66,7%	42	19	103	190	42
	Masculino	198	33,3%	62	12	21	60	43
	Otros distritos de procedencia	6812	1,2%	803	282	1365	2868	1494
	Femenino	4183	61,4%	381	202	914	1868	818
	Masculino	2629	38,6%	422	80	451	1000	676

ATENCIONES REALIZADAS SEGÚN TIPO DE FINANCIADOR Y ETAPA DE VIDA
Atención Ambulatoria en Consulta Externa. Enero - Diciembre 2016

Financiador / Género	TOTAL		Etapa de Vida				
	N°	%	0-11a	12-17a	18-29a	30-59a	60a+
TOTAL	582894	100,0%	98530	30494	92236	224898	136736
Femenino	380404	65,3%	44311	21371	69692	165962	79068
Masculino	202490	34,7%	54219	9123	22544	58936	57668
01 USUARIO	47954	8,2%	12500	2236	7030	17332	8856
Femenino	30409	63,4%	5827	1433	5016	12419	5714
Masculino	17545	36,6%	6673	803	2014	4913	3142
02 SIS	521075	89,4%	85486	27318	79963	201624	126684
Femenino	338767	65,0%	38209	19101	60035	148721	72701
Masculino	182308	35,0%	47277	8217	19928	52903	53983
03 ESSALUD	25	0,0%	2	1	7	10	5
Femenino	15	60,0%		1	6	5	3
Masculino	10	40,0%	2		1	5	2
04 SOAT	98	0,0%	8	2	22	48	18
Femenino	38	38,8%	2	1	8	18	9
Masculino	60	61,2%	6	1	14	30	9
05 SANIDAD (FAP/Naval/PNP)	14	0,0%			2	4	8
Femenino	8	57,1%			1	3	4
Masculino	6	42,9%			1	1	4
09 PRIVADOS	73	0,0%	17	4	7	25	20
Femenino	43	58,9%	6	3	6	17	11
Masculino	30	41,1%	11	1	1	8	9
10 OTROS	12453	2,1%	316	776	5069	5311	981
Femenino	10230	82,1%	140	699	4509	4366	516
Masculino	2223	17,9%	176	77	560	945	465
11 EXONERADO	1206	0,2%	201	161	136	544	164
Femenino	896	74,3%	127	135	111	413	110
Masculino	310	25,7%	74	26	25	131	54

FUENTE: Sistema de Información HIS

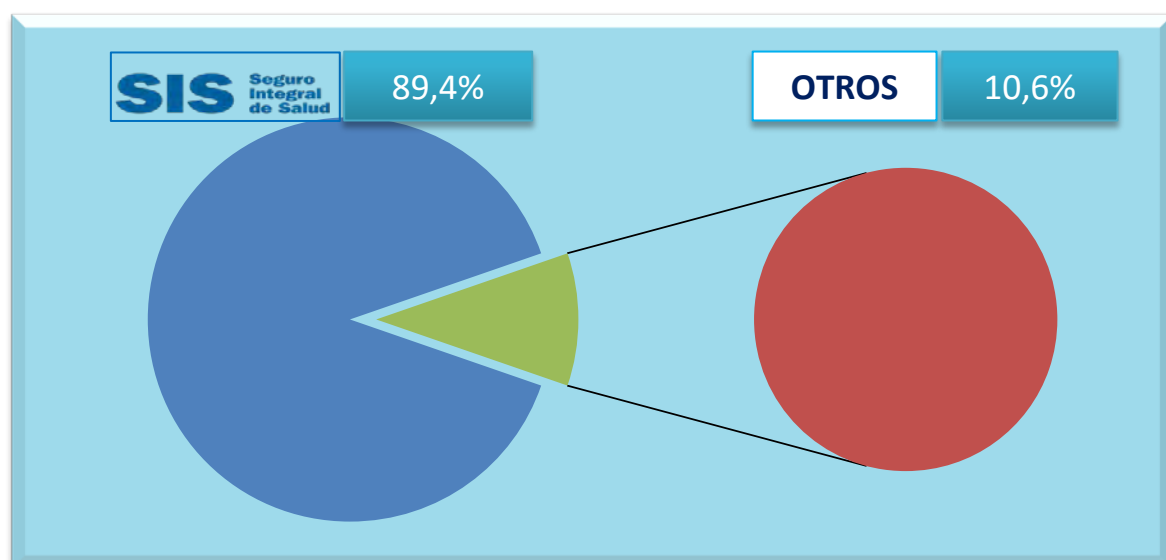

PRINCIPAL MORBILIDAD GENERAL POR SUBCATEGORIAS SEGÚN ETAPA DE VIDA Y GÉNERO
Atención Ambulatoria en Consulta Externa. Enero - Diciembre 2016

N°	CIE 10	MORBILIDAD	Sexo	TOTAL	Etapa de Vida				
					0-11a	12-17a	18-29a	30-59a	60a+
TOTAL			T	248.843	38.082	10.253	26.134	98.173	76.201
			M	88.153	20.928	4.410	8.955	24.199	29.661
			F	160.690	17.154	5.843	17.179	73.974	46.540
1	I10X	HIPERTENSION ESENCIAL (PRIMARIA)	T	7.534	7	25	84	1.918	5.500
			M	2.419	4	11	27	556	1.821
			F	5.115	3	14	57	1.362	3.679
2	N40X	HIPERPLASIA DE LA PROSTATA	T	4.413	-	-	23	800	3.590
			M	4.413	-	-	23	800	3.590
			F	-	-	-	-	-	-
3	K297	GASTRITIS, NO ESPECIFICADA	T	4.252	21	143	558	2.407	1.123
			M	1.069	16	45	156	489	363
			F	3.183	5	98	402	1.918	760
4	M545	LUMBAGO NO ESPECIFICADO	T	4.172	27	74	378	2.428	1.265
			M	1.432	14	34	165	741	478
			F	2.740	13	40	213	1.687	787
5	K802	CALCULO DE LA VESICULA BILIAR SIN COLECISTITIS	T	3.885	8	76	519	2.344	938
			M	681	6	15	47	362	251
			F	3.204	2	61	472	1.982	687
6	M199	ARTROSIS, NO ESPECIFICADA	T	3.755	9	7	25	887	2.827
			M	851	4	4	11	114	718
			F	2.904	5	3	14	773	2.109
7	H527	TRASTORNO DE LA REFRACCION, NO ESPECIFICADO	T	3.412	431	229	319	1.484	949
			M	1.141	221	89	124	370	337
			F	2.271	210	140	195	1.114	612
8	E119	DIABETES MELLITUS NO INSULINODEPENDIENTE, SIN MENCION DE C	T	3.316	7	11	55	1.520	1.723
			M	1.138	1	4	15	509	609
			F	2.178	6	7	40	1.011	1.114
9	N390	INFECCION DE VIAS URINARIAS, SITIO NO ESPECIFICADO	T	3.272	238	72	301	1.438	1.223
			M	810	61	19	57	201	472
			F	2.462	177	53	244	1.237	751
10	J00X	RINOFARINGITIS AGUDA, RINITIS AGUDA	T	3.132	2.506	93	135	275	123
			M	1.596	1.347	53	85	71	40
			F	1.536	1.159	40	50	204	83
11	M797	FIBROMIALGIA	T	2.855	11	26	108	1.659	1.051
			M	146	3	7	15	60	61
			F	2.709	8	19	93	1.599	990
12	K021	CARIES DE LA DENTINA	T	2.525	1.795	165	106	344	115
			M	1.124	978	52	17	48	29
			F	1.401	817	113	89	296	86
13	N951	ESTADOS MENOPAUSICOS Y CLIMATERICOS FEMENINOS	T	2.406	-	-	-	1.827	579
			M	-	-	-	-	-	-
			F	2.406	-	-	-	1.827	579
14	N870	DISPLASIA CERVICAL LEVE / NEOPLASIA INTRAEPITELIAL CERVICAL	T	2.282	-	5	471	1.683	123
			M	-	-	-	-	-	-
			F	2.282	-	5	471	1.683	123
15	G442	CEFALEA DEBIDA A TENSION	T	2.120	13	119	375	1.075	538
			M	479	9	43	92	190	145
			F	1.641	4	76	283	885	393
16	I839	VENAS VARICOSAS DE LOS MIEMBROS INFERIORES SIN ULCERA NI	T	2.119	8	14	64	1.015	1.018
			M	572	4	9	20	222	317
			F	1.547	4	5	44	793	701
17	N185	ENFERMEDAD RENAL CRONICA, ESTADIO 5	T	2.088	1	11	85	933	1.058
			M	1.044	1	4	43	397	599
			F	1.044	-	7	42	536	459
18	E669	OBESIDAD	T	2.044	850	258	171	520	245
			M	703	427	130	27	78	41
			F	1.341	423	128	144	442	204
19	H110	PTERIGION	T	2.032	14	6	58	1.303	651
			M	541	5	3	16	278	239
			F	1.491	9	3	42	1.025	412
20	J209	BRONQUITIS AGUDA, NO ESPECIFICADA	T	1.841	1.818	23	-	-	-
			M	1.034	1.023	11	-	-	-
			F	807	795	12	-	-	-
Otras morbilidades			T	185.388	30.318	8.896	22.299	72.313	51.562
			M	66.960	16.804	3.877	8.015	18.713	19.551
			F	118.428	13.514	5.019	14.284	53.600	32.011

PRINCIPALES PROCEDIMIENTOS REALIZADOS SEGÚN ETAPA DE VIDA
Atención Ambulatoria en Consulta Externa. Enero - Diciembre 2016

N°	CPT	DESCRIPCIÓN DEL PROCEDIMIENTO	TOTAL	Etapa de Vida				
				0-11a	12-17a	18-29a	30-59a	60a+
TOTAL GENERAL ...			202.882	51.143	9.174	32.327	68.376	41.862
1	97010	TERAPIA FISICA A UNA O MAS AREAS; FRIO O CALOR LOCAL	23.507	6.598	612	812	8.145	7.340
2	97139	SESION: PROCEDIMIENTO TERAPEUTICO (KINESIOTERAPIA) + AGENTES FISIC	9.482	1.916	272	484	3.491	3.319
3	90744	VACUNA PARA HEPATITIS B	8.678	6.119	124	813	1.292	330
4	97597	CURACION DE HERIDAS	8.410	806	454	1.198	3.362	2.590
5	90657	VACUNA DE INFLUENZA, PARA USO IM	7.572	1.349	392	1.580	2.850	1.401
6	93000	ELECTROCARDIOGRAMA	7.088	326	154	604	2.997	3.007
7	90585	VACUNA BCG	7.017	7.017	-	-	-	-
8	59025	TEST NO ESTRESANTE	6.944	-	459	4.082	2.403	-
9	D0160	CONSULTA ESTOMATOLOGICA ESPECIALIZADA	5.977	2.157	371	760	1.833	856
10	86703	ELISA O PRUEBA RAPIDA PARA HIV-1 Y HIV-2	5.769	3	401	2.820	2.383	162
11	86592	PRUEBA DE SIFILIS CUALITATIVA (VDRL,RPR)	5.517	1	455	2.842	2.166	53
12	76830	ECOGRAFIA TRANSVAGINAL OBSTETRICA	5.304	3	249	1.673	3.215	164
13	15851	RETIRO DE PUNTOS	4.865	294	284	1.532	1.999	756
14	96100	CONSULTA PSICOLOGICA (UPA)	4.721	1.199	826	922	1.465	309
15	92507	TERAPIA DEL LENGUAJE	4.663	4.213	99	29	186	136
16	76805	ECOGRAFIA, UTERO GRAVIDO, RASTREO B Y/O EN TIEMPO REAL CON DOCUM	4.607	2	524	2.352	1.729	-
17	92225	OFTALMOSCOPIA INDIRECTA	4.482	1.028	102	233	1.460	1.659
18	59430	CONTROL DE PUERPERIO	4.076	-	268	2.365	1.443	-
19	D0120	EXAMEN ESTOMATOLOGICO	3.992	1.264	258	602	1.210	658
20	88141	CITOPATOLOGIA CERVICAL O VAGINAL Y TAMIZAJE MANUAL (PAPANICOLAU)	3.727	-	40	618	2.690	379
21	82948	GLUCOSA (TIRA REACTIVA)	3.250	4	10	79	1.640	1.517
22	97113	SESION: HIDROTERAPIA: TANQUE DE WHIRLPOOL + PROCEDIMIENTO TERAPE	2.995	423	142	217	1.351	862
23	92100	DETERMINACION DE LA PRESION INTRAOCULAR BILATERAL	2.832	12	13	47	840	1.920
24	92015	REFRACCION	2.818	327	150	167	1.045	1.129
25	57452	COLPOSCOPIA	2.803	1	15	551	2.007	229
26	11000	DESBRIDAMIENTO DE ECCEMA O INFECCION DE LA PIEL	2.526	4	5	40	1.360	1.117
27	43235	ENDOSCOPIA GASTROINTESTINAL ALTA	2.520	9	34	259	1.324	894
28	90723	VACUNAS PENTAVALENTE (DPT+ HIB + HVB)	2.137	2.137	-	-	-	-
29	90669	VACUNA PARA NEUMOCOCO, HEPTAVALENTE	2.068	2.068	-	-	-	-
30	90717	VACUNA CONTRA LA FIEBRE AMARILLA,USO IM	1.979	398	540	377	603	61
31	53445	COLOCACION DE SONDA FOLEY	1.858	4	1	12	265	1.576
32	90713	VACUNA ANTIPOLIO (IPV) USO IM	1.597	1.597	-	-	-	-
33	99209	ATENCION EN NUTRICION	1.586	560	202	138	401	285
34	90681	VACUNA PARA ROTAVIRUS	1.506	1.506	-	-	-	-
35	90676	VACUNA ANTIRRABICA, USO INTRADERMICO	1.394	339	161	241	442	211
36	15852	CAMBIO DE APOSITOS Y CURACIONES BAJO ANESTESIA	1.281	3	1	15	629	633
37	52000	CISTOURETROSCOPIA	1.161	3	6	48	376	728
38	97124	PROCEDIMIENTO TERAPEUTICO DE MASAJES	1.108	489	19	18	310	272
39	90712	VACUNA ANTIPOLIO, USO ORAL (APO)	990	990	-	-	-	-
40	90806	PSICOTERAPIA INDIVIDUAL	966	255	146	137	368	60
41	57500	TOMA DE BIOPSIA DE CERVIX	912	1	2	199	621	89
42	D1110	PROFILAXIS DENTAL	851	583	64	30	106	68
43	D1330	INSTRUCCION DE HIGIENE ORAL (IHO)	828	304	47	82	266	129
44	93303	ECOCARDIOGRAFIA TRANSTORACICA PARA ANOMALIAS CARDIACAS CONGE	802	60	26	51	255	410
45	99199	INFILTRACIONES INTRAARTICULARES	781	44	30	75	356	276
46	76700	ECOGRAFIA ABDOMINAL COMPLETA	728	1	2	7	399	319
47	94010	ESPIROMETRIA	713	-	11	37	236	429
48	90707	VACUNA SPR	710	710	-	-	-	-
49	76770	ECOGRAFIA RENAL	694	-	4	25	253	412
50	11100	BIOPSIA DE PIEL, TEJIDO SUBCUTANEO Y/O MUCOSA, LESION UNICA	668	29	31	77	296	235
Otros Procedimientos			19.422	3.987	1.168	3.077	6.308	4.882

PRINCIPALES ACTIVIDADES DE SALUD REALIZADOS SEGÚN ETAPA DE VIDA
Atención Ambulatoria en Consulta Externa. Enero - Diciembre 2016

N°	CIE 10	DESCRIPCIÓN DE LA ACTIVIDAD	TOTAL	Etapa de Vida				
				0-11a	12-17a	18-29a	30-59a	60a+
TOTAL GENERAL ...			217.767	50.407	18.877	58.054	69.264	21.165
1	Z359	SUPERVISION DE EMBARAZO DE ALTO RIESGO, SIN OTRA ESPECIFICACION	18.291	2	1.334	9.916	7.039	-
2	99401	CONSEJERIA INTEGRAL	16.572	7.741	571	2.063	3.998	2.199
3	Z7171	CONSEJERIA PRE-TEST PARA VIH	15.962	16	992	5.181	6.933	2.840
4	99402	CONSEJERIA PLANIFICACION FAMILIAR	12.907	44	705	7.421	4.718	19
5	99404	CONSEJERIA ESPECIAL (VIH/SALUD MENTAL)	9.547	1.762	2.981	1.915	2.635	254
6	99403	CONSEJERIA NUTRICIONAL	8.411	7.780	57	99	279	196
7	Z7174	CONSEJERIA A PERSONAS QUE VIVEN CON VIH / SIDA	8.284	137	208	2.435	5.227	277
8	Z001	CONTROL DE CRECIMIENTO Y DESARROLLO / CONTROL DE SALUD DE RUTINA	7.870	7.870	-	-	-	-
9	Z391	ATENCION Y EXAMEN DE MADRE EN PERIODO DE LACTANCIA	7.193	7.179	-	6	7	1
10	Z2781	VACUNACION DT (DIFTERIA TETANOS)	6.189	76	591	2.315	2.661	546
11	99411	SESION DE ESTIMULACION TEMPRANA	6.146	3.956	503	1.189	498	-
12	U130	ORIENTACION Y CONSEJERIA DE ITS	5.666	-	452	2.871	2.256	87
13	Z018	OTROS EXAMENES ESPECIALES ESPECIFICADOS	5.367	107	125	808	2.011	2.316
14	Z7173	CONSEJERIA POST-TEST NEGATIVO PARA VIH	5.262	1	360	2.528	2.210	163
15	Z3593	GESTANTE CON FACTOR DE RIESGO CONTROL 3ER. TRIMESTRE (36 SEMANA)	4.696	-	146	2.606	1.944	-
16	Z30052	PRESCRIPCION INICIAL DE METODO INYECTABLE TRIMESTRAL	4.593	-	389	2.927	1.277	-
17	Z489	CUIDADO POSTERIOR A LA CIRUGIA, NO ESPECIFICADO	4.478	244	223	759	2.177	1.075
18	U146	ESTUDIO DE LA IDENTIFICACION DE LA DEMANDA Y/O NECESIDADES SOCIAL	4.127	456	208	607	1.626	1.230
19	Z136	EXAMEN DE PESQUISA ESPECIAL PARA TRASTORNOS CARDIOVASCULARES	4.029	132	60	350	1.912	1.575
20	Z596	PROBLEMAS RELACIONADOS CON BAJOS INGRESOS Y POBREZA NO EXTREMA	3.742	297	170	517	1.533	1.225
21	U336	UNIDAD PSICOLOGICA TRATADA Y/O REHABILITADA (UPTR)	3.719	806	543	681	1.480	209
22	Z356	SUPERVISION DE PRIMIGESTA MUY JOVEN	3.597	11	3.152	415	19	-
23	U310	ADMINISTRACION SUPERVISADA DE TRATAMIENTO	3.389	4	19	134	1.546	1.686
24	Z504	PSICOTERAPIA, NO CLASIFICADA EN OTRA PARTE	3.186	1.052	805	295	921	113
25	U101	APLICACION DE TEST PSICOLOGICO / UNIDAD PSICOLOGICA EVALUADA (UPE)	3.159	1.195	574	522	723	145
26	Z006	EXAMEN PARA COMPARACION Y CONTROL NORMALES EN PROGRAMA DE IN	3.070	3.044	14	8	1	3
27	Z507	TERAPIA OCUPACIONAL Y REHABILITACION VOCACIONAL, NO CLASIFICADA E	2.440	1.668	61	16	335	360
28	U140	ENTREVISTA DE TAMIZAJE	2.313	52	270	1.197	772	22
29	Z3182	SESION DE PSICOPROFILAXIS ESPECIFICO (REGISTRO INDIVIDUAL)	2.195	-	504	1.197	494	-
30	Z595	PROBLEMAS RELACIONADOS CON POBREZA EXTREMA.	1.698	98	69	351	757	423
31	U128	ORIENTACION SOCIAL	1.697	72	233	332	675	385
32	Z014	EXAMEN GINECOLOGICO (GENERAL) (DE RUTINA)	1.465	-	62	317	908	178
33	Z027	EXTENSION DE CERTIFICADO MEDICO	1.454	9	82	707	597	59
34	U136	CONSEJO Y ORIENTACION PSICOLOGICO	1.222	286	189	181	470	96
35	Z3002	CONSEJERIA Y ORIENTACION AQV	1.050	-	-	284	766	-
36	Z961	PRESENCIA DE LENTES INTRAOCULARES	1.034	10	-	10	142	872
37	U331	ELABORACION DE INFORME PSICOLOGICO	940	237	160	164	326	53
38	Z30452	REPETICION DE PRESCRIPCION DE METODO INYECTABLE TRIMESTRAL	870	-	30	415	425	-
39	Z0143	EXAMEN DE MAMA	855	-	43	289	453	70
40	Z511	QUIMIOTERAPIA	773	1	1	35	406	330
41	Z000	EXAMEN MEDICO GENERAL	703	90	25	116	285	187
42	Z640	PROBLEMAS RELACIONADOS CON EMBARAZO NO DESEADO	690	11	648	22	7	2
43	Z409	CIRUGIA PROFILACTICA NO ESPECIFICADA	687	52	41	132	319	143
44	U2142	TOMA DE MUESTRA DE DIAGNOSTICO	662	1	17	95	331	218
45	Z3003	PRESCRIPCION INICIAL DE METODO ORAL COMBINADO	650	-	21	318	311	-
46	Z017	EXAMEN DE LABORATORIO	640	631	2	2	4	1
47	Z508	ATENCION POR OTROS PROCEDIMIENTOS DE REHABILITACION	603	125	6	58	265	149
48	Z3592	GESTANTE CON FACTOR DE RIESGO CONTROL 2DO. TRIMESTRE (24 SEMANA)	570	-	24	295	251	-
49	Z540	CONVALECENCIA CONSECUTIVA A CIRUGIA	565	34	39	91	265	136
50	Z992	DEPENDENCIA DE DIALISIS RENAL	541	-	1	24	267	249
Otros Procedimientos			11.998	3.118	1.167	2.838	3.802	1.073

CONSOLIDADO DE ATENCIÓN A LA DEMANDA HOSPITALARIA EN CONSULTA EXTERNA
Servicios de Apoyo Diagnóstico y Complementarios. Enero - Diciembre 2016

VÍA DE ATENCIÓN	TOTAL	Mes											
		Ene	Feb	Mar	Abr	May	Jun	Jul	Ago	Set	Oct	Nov	Dic
Radiología (Exámenes)	95.199	6.658	8.096	7.724	7.865	7.921	8.076	7.890	8.207	8.834	8.313	8.008	7.607
<u>Radiografías</u>	70.477	5.496	5.432	5.521	5.920	5.705	5.845	5.864	6.093	5.970	6.354	6.221	6.056
Consulta Externa	23.416	1.734	2.104	2.223	2.141	1.672	1.698	2.013	1.982	2.113	2.002	1.967	1.767
Hospitalización	12.623	999	802	774	942	1.169	1.181	1.253	1.144	1.125	1.027	1.141	1.066
Emergencia	34.438	2.763	2.526	2.524	2.837	2.864	2.966	2.598	2.967	2.732	3.325	3.113	3.223
<u>Ecografías</u>	20.339	886	2.384	1.825	1.553	1.879	1.902	1.692	1.758	2.450	1.554	1.286	1.170
Consulta Externa	12.519	683	1.843	1.319	1.112	1.032	1.154	1.015	1.033	1.261	926	612	529
Hospitalización	2.786	132	225	204	171	285	223	213	172	655	155	197	154
Emergencia	5.034	71	316	302	270	562	525	464	553	534	473	477	487
<u>Mamografías</u>	4.383	276	280	378	392	337	329	334	356	414	405	501	381
Consulta Externa	4.367	276	278	374	391	336	327	334	354	412	405	499	381
Hospitalización	11	0	1	2	1	1	2	0	2	2	0	0	0
Emergencia	5	0	1	2	0	0	0	0	0	0	0	2	0
Laboratorio (Exámenes)	1.145.478	79.698	62.773	77.181	87.938	92.890	91.419	92.137	106.694	102.049	120.344	116.877	115.478
Consulta Externa	525.869	32.658	18.925	31.584	42.978	42.662	43.032	42.108	49.525	48.759	58.803	59.272	55.563
Hospitalización	186.906	14.213	12.539	14.460	14.253	15.039	15.203	15.026	17.227	17.199	19.717	16.510	15.520
Emergencia	432.703	32.827	31.309	31.137	30.707	35.189	33.184	35.003	39.942	36.091	41.824	41.095	44.395
Farmacia (Despacho Recetas)	472.874	38.882	34.164	36.140	39.559	40.582	39.072	39.639	42.494	41.975	40.422	39.848	40.097
Consulta Externa	167.145	11.704	10.565	12.216	14.502	14.830	14.661	14.531	15.706	15.540	14.737	14.364	13.789
Hospitalización	157.716	13.157	11.282	11.903	13.391	14.341	14.041	11.034	12.036	14.545	13.831	13.945	14.210
Emergencia	148.013	14.021	12.317	12.021	11.666	11.411	10.370	14.074	14.752	11.890	11.854	11.539	12.098
Nutrición (Raciones)	558.336	46.878	38.491	41.602	44.717	45.752	47.004	46.033	48.789	47.943	51.242	49.283	50.602
Hospitalización	308.415	27.373	18.934	20.915	24.104	24.565	26.316	26.182	27.342	27.042	29.921	27.558	28.163
Personal de Guardia Hospit.	249.069	19.406	19.524	20.687	20.530	21.127	20.615	19.761	21.352	20.818	21.247	21.636	22.366
CUNA	852	99	33	0	83	60	73	90	95	83	74	89	73
Lavandería (Lavado en Kg)	993.500	74.600	74.600	77.100	77.100	77.100	87.000	87.000	87.000	88.000	88.000	88.000	88.000

Fuente: Informes de los Departamentos citados.

CONSOLIDADO MENSUAL DE ATENCIÓN DE INTERCONSULTAS
Enero - Diciembre 2016

VÍA DE ATENCIÓN	TOTAL	Mes											
		Ene	Feb	Mar	Abr	May	Jun	Jul	Ago	Set	Oct	Nov	Dic
TOTAL INTERCONSULTAS	36989	1485	1718	1355	1565	1781	1571	1708	2004	2246	7771	6780	7005
MEDICINA	13130	884	996	819	968	992	969	1201	1302	1438	1128	1178	1255
CARDIOLOGIA	4661	309	253	267	265	288	250	535	528	562	471	461	472
CONSULTORIO CONTROL TBC	85						8	10	9	29	4	14	11
DERMATOLOGÍA	214	23	53	11	15	4	11	10	19	32	10	5	21
ENDOCRINOLOGÍA	1305	91	113	89	91	101	77	106	146	124	126	90	151
ENFERM. INFECCIOSAS / INFECT	276	43	47	32	25	10	8	12	1	11	7	30	50
GASTROENTEROLOGIA	1391	97	175	91	100	103	129	117	102	140	96	110	131
GERIATRÍA	9		1		4	1				1	1	1	
HEMATOLOGÍA CLINICA	412	37	59	37	53	86	52	28	16	32	12		
NEFROLOGÍA	1552	17	47	29	117	134	180	107	138	272	141	198	172
NEUMOLOGÍA	1802	139	103	157	163	170	137	158	197	137	150	154	137
NEUROLOGIA	651	87	95	50	70	39	65	66	74	28	18	26	33
PSIQUIATRIA	573	41	50	48	57	43	27	29	53	57	64	57	47
REUMATOLOGIA	199			8	8	13	25	23	19	13	28	32	30
CIRUGIA	2102	92	240	122	181	182	106	145	150	170	200	217	297
CIRUGIA	75		75										
CIR. CABEZA CUELLO Y MAXILO	40	5	35										
CIRUGÍA PEDIÁTRICA	499	25	46	39	42	35	32	19	18	17	12	71	143
CIRUGIA RECONSTRUCTIVA	408	11	19	4	33	33	8	65	54	40	79	36	26
CIR, TORACICA Y CARDIOVASC.	226		9	43	27	48	24	16		3	2	46	8
OFTALMOLOGIA	529	32	34	28	45	47	22	34	50	60	47	44	86
OTORRINOLARINGOLOGIA	184	11	15	6	18	17	15	11	16	28	14	10	23
UROLOGIA	141	8	7	2	16	2	5		12	22	46	10	11
PEDIATRIA	123	9	44	11	12	7	14	10	5	5			6
NEONATOLOGÍA	38		38										
PEDIATRIA	85	9	6	11	12	7	14	10	5	5			6
ONCOLOGIA	227	25	32	12	20	15	29	12	64	14	4		
CIRUGIA ONCOLOGICA	55	12	5		2	4	1	4	23	1	3		
CIR, ONCOL. MAMAS, TEJ, BLAN	9		3	2	4								
GINECOLOGIA ONCOLOGICA	25		2		2	4	9	1	5	1	1		
MEDICINA ONCOLOGICA	138	13	22	10	12	7	19	7	36	12			
OTROS DPTOS/SERVICIOS	21407	475	406	391	384	585	453	340	483	619	6439	5385	5447
ODONTOESTOMATOLOGIA	23			7	12					3			1
CIRUGIA BUCO MAXILOFACIAL	13				12								1
ODONTOLOGIA GENERAL	10			7						3			
PSICOLOGIA	5993	475	406	381	372	585	453	340	483	616	656	619	607
SERVICIOS SOCIAL	15388										5783	4766	4839
NUTRICION	3			3									

CONSOLIDADO DE INTERCONSULTAS SEGÚN ETAPA DE VIDA
Enero - Diciembre 2016

VÍA DE ATENCIÓN	TOTAL	Etapa de Vida				
		0-11a	12-17a	18-29a	30-59a	60a+
TOTAL	36989	6212	2879	5661	12017	10220
Femenino	20672	2542	2317	3852	7241	4720
Masculino	16317	3670	562	1809	4776	5500
DEPARTAMENTO DE MEDICINA	13130	874	348	1686	4811	5411
Femenino	7035	372	207	1078	2778	2600
Masculino	6095	502	141	608	2033	2811
CARDIOLOGIA	4661	296	102	511	1463	2289
Femenino	2357	130	62	304	804	1057
Masculino	2304	166	40	207	659	1232
CONSULTORIO CONTROL TUBERCULOSIS	85		3	28	29	25
Femenino	27			6	11	10
Masculino	58		3	22	18	15
DERMATOLOGÍA	214	71	9	37	64	33
Femenino	122	27	5	24	43	23
Masculino	92	44	4	13	21	10
ENDOCRINOLOGÍA	1305	2	6	146	640	511
Femenino	821	1	5	115	428	272
Masculino	484	1	1	31	212	239
ENFERMEDADES INFECCIOSAS / INFECTOLOGÍA	276		6	80	142	48
Femenino	135		5	48	59	23
Masculino	141		1	32	83	25
GASTROENTEROLOGÍA	1391	57	41	200	611	482
Femenino	787	25	27	141	353	241
Masculino	604	32	14	59	258	241
GERIATRÍA	9					9
Femenino	7					7
Masculino	2					2
HEMATOLOGÍA CLINICA	412	52	8	54	146	152
Femenino	235	24	4	35	97	75
Masculino	177	28	4	19	49	77
NEFROLOGÍA	1552	30	23	112	553	834
Femenino	792	15	9	70	327	371
Masculino	760	15	14	42	226	463
NEUMOLOGÍA	1802	9	36	258	697	802
Femenino	962	5	20	145	381	411
Masculino	840	4	16	113	316	391
NEUROLOGIA	651	322	45	62	124	98
Femenino	275	119	23	34	56	43
Masculino	376	203	22	28	68	55
PSIQUIATRIA	573	21	59	165	238	90
Femenino	362	18	44	126	136	38
Masculino	211	3	15	39	102	52
REUMATOLOGIA	199	14	10	33	104	38
Femenino	153	8	3	30	83	29
Masculino	46	6	7	3	21	9
DEPARTAMENTO DE CIRUGIA	2102	844	62	220	584	392
Femenino	933	353	27	100	303	150
Masculino	1169	491	35	120	281	242
CIRUGIA	75	3	2	7	42	21
Femenino	48		1	3	28	16
Masculino	27	3	1	4	14	5
CIRUGÍA DE CABEZA Y CUELLO Y MAXILOFACIAL	40	3	1	3	18	15
Femenino	30	1	1	1	15	12
Masculino	10	2		2	3	3
CIRUGÍA PEDIÁTRICA	499	477	22			
Femenino	222	209	13			
Masculino	277	268	9			
CIRUGIA RECONSTRUCTIVA	408	23	6	63	191	125
Femenino	158	9		24	95	30
Masculino	250	14	6	39	96	95

CONSOLIDADO DE INTERCONSULTAS SEGÚN ETAPA DE VIDA
Enero - Diciembre 2016

VÍA DE ATENCIÓN	TOTAL	Etapa de Vida				
		0-11a	12-17a	18-29a	30-59a	60a+
CIRUGÍA TORACICA Y CARDIOVASCULAR	226	12	8	49	94	63
Femenino	65	2		9	31	23
Masculino	161	10	8	40	63	40
OFTALMOLOGIA	529	242	14	55	143	75
Femenino	271	104	8	40	81	38
Masculino	258	138	6	15	62	37
OTORRINOLARINGOLOGIA	184	76	7	31	47	23
Femenino	84	26	4	18	28	8
Masculino	100	50	3	13	19	15
UROLOGIA	141	8	2	12	49	70
Femenino	55	2		5	25	23
Masculino	86	6	2	7	24	47
DEPARTAMENTO DE ONCOLOGIA	227	14		17	98	98
Femenino	145	6		5	70	64
Masculino	82	8		12	28	34
CIRUGIA ONCOLOGICA	55	1		2	24	28
Femenino	42	1			18	23
Masculino	13			2	6	5
CIR. ONCOL. DE MAMAS, TEJIDOS BLANDOS Y PIEL	9			2	6	1
Femenino	6			1	5	
Masculino	3			1	1	1
GINECOLOGIA ONCOLOGICA	25				16	9
MEDICINA ONCOLOGICA	138	13		13	52	60
Femenino	72	5		4	31	32
Masculino	66	8		9	21	28
DEPARTAMENTO DE PEDIATRIA	123	110	13			
Femenino	49	12				61
Masculino	61	1				62
NEONATOLOGÍA	38	38				
Femenino	22	22				
Masculino	16	16				
PEDIATRIA	85	72	13			
Femenino	39	27	12			
Masculino	46	45	1			
OTROS DPTOS/SERVICIOS	21407	4370	2456	3738	6524	4319
Femenino	12498	1762	2071	2669	4090	1906
Masculino	8909	2608	385	1069	2434	2413
ODONTOESTOMATOLOGIA	23	10			7	6
Femenino	11	6			4	1
Masculino	12	4			3	5
CIRUGIA BUCO MAXILOFACIAL	13				7	6
Femenino	5				4	1
Masculino	8				3	5
ODONTOLOGIA GENERAL	10	10				
Femenino	6	6				
Masculino	4	4				
PSICOLOGIA	5993	923	952	1354	1880	884
Femenino	4325	453	857	1141	1355	519
Masculino	1668	470	95	213	525	365
SERVICIOS SOCIAL	15388	3435	1504	2384	4637	3428
Femenino	8160	1302	1214	1528	2731	1385
Masculino	7228	2133	290	856	1906	2043
NUTRICION	3	2				1
Femenino	2	1				1
Masculino	1	1				

PRINCIPAL MORBILIDAD GENERAL POR SUBCATEGORIAS SEGÚN ETAPA DE VIDA
Atención de Interconsultas. Enero - Diciembre 2016

N°	VÍA DE ATENCIÓN	TOTAL	Etapa de Vida				
			0-11a	12-17a	18-29a	30-59a	60a+
TOTAL		11858	1093	818	1701	4016	4230
1	F432 Trastornos de Adaptacion	1457	57	396	335	459	210
2	N185 Enfermedad renal crónica, estadio 5	579	1		16	224	338
3	I10X Hipertension Esencial (Primaria)	519	7	5	55	175	277
4	I500 Insuficiencia Cardiaca Congestiva	444	8	2	17	103	314
5	E119 Diabetes Mellitus no Insulinodependiente, sin Mencion de Complicacion	436	1	2	34	207	192
6	I219 Infarto Agudo del Miocardio, sin otra Especificacion	343		1	3	95	244
7	N189 Enfermedad Renal Cronica, no Especificada	334	2	5	13	108	206
8	F419 Trastorno de Ansiedad, no Especificado	327	5	74	112	118	18
9	I48X Fibrilacion y Aleteo Auricular	240	3	9	5	48	175
10	K922 Hemorragia Gastrointestinal, no Especificada	195	4	7	10	73	101
11	F320 Episodio Depresivo Leve	178	2	33	49	68	26
12	I259 Enfermedad Isquemica Cronica del Corazon, no Especificada	135			5	38	92
13	D649 Anemia de Tipo no Especificado	128	7		8	53	60
14	I509 Insuficiencia Cardiaca, no Especificada	101	3		2	21	75
15	E039 Hipotiroidismo Adquirido por Deficiencia de Yodo	97	1		8	47	41
16	G409 Epilepsia, Tipo no Especificado	97	56	7	15	15	4
17	N390 Infeccion de Vias Urinarias, Sitio no Especificado	82	8	3	6	28	37
18	Q249 Malformacion Congenita del Corazon, no Especificada	68	63	1		3	1
19	K805 Calculo de Conducto Biliar sin Colangitis ni Colecistitis	60		2	18	29	11
20	R104 Otros dolores Abdominales y los no Especificados	59	11	3	12	24	9
21	K850 Pancreatitis idiopática aguda	59	3	4	12	28	12
22	F412 Trastorno Mixto de Ansiedad y depresion	57		1	27	22	7
23	E145 Diabetes Mellitus, no Especificada, con Complicaciones Circulatorias Perifericas	55				31	24
24	F079 Trastorno Organico de la Personalidad y del Comportamiento debidos a Enferm	54	50	1	2	1	
25	F329 Episodio Depresivo, no Especificado	53	1	4	16	26	6
26	M329 Lupus Eritematoso Sistemico, sin otra Especificacion	53	1	7	21	21	3
27	L97X Ulcera de Miembro Inferior, no Clasificada en otra parte	52	3		3	28	18
28	I64X Accidente Vascular Encefalico Agudo, no Especificado como Hemorragico o Isq	52			6	16	30
29	N179 Insuficiencia Renal Aguda, no Especificada	51	5		8	13	25
30	K802 Calculo de la Vesicula Biliar sin Colecistitis	50	2	1	16	21	10
31	K85X Pancreatitis Aguda	50	4	2	8	33	3
32	H350 Retinopatias del Fondo y Cambios Vasculares Retinianos	48	1	1	11	25	10
33	R568 Otras Convulsiones y las no Especificadas	46	33	3	2	5	3
34	I471 Taquicardia Supraventricular	45	4	3	11	12	15
35	A162 Tuberculosis del Pulmon, sin Mencion de Confirmacion Bacteriologica o Histolog	44		2	14	20	8
36	R17X Ictericia no Especificada	44			10	23	11
37	D509 Anemia por deficiencia de Hierro sin Especificacion	44	6	1	2	18	17
38	I499 Arritmia Cardiaca, no Especificada	44		3	11	9	21
39	F430 Reaccion a Estres Agudo	40	1	4	14	19	2
40	I210 Infarto Transmural Agudo del Miocardio de la Pared Anterior	38				13	25
41	I442 Bloqueo Auriculoventricular Completo	38		13			25
42	F064 Trastorno de Ansiedad, Organico	37	35			2	
43	F321 Episodio Depresivo Moderado	37	1	7	10	15	4
44	I254 Aneurisma de Arteria Coronaria	36				13	23
45	A419 Septicemia, no Especificada	36			2	8	26
46	I639 Infarto Cerebral, no Especificado	35	1		2	14	18
47	F919 Trastorno de la Conducta, no Especificado	35	20	15			
48	E059 Tirotoxicosis, Hipertiroidismo sin Especificacion	35		1	15	16	3
49	O149 Pre-Eclampsia no Especificada	35		1	26	8	
50	I252 Infarto Antiguo del Miocardio	35				8	27
	<i>Otras Morbilidades</i>	4641	683	194	729	1612	1423

PRINCIPALES PROCEDIMIENTOS REALIZADOS SEGÚN ETAPA DE VIDA
Atención de Interconsultas. Enero - Diciembre 2016

N°	VÍA DE ATENCIÓN	TOTAL	Etapa de Vida				
			0-11a	12-17a	18-29a	30-59a	60a+
TOTAL		6126	863	695	1282	1978	1308
1	96100 Consulta Psicologica (UPA)	4003	553	630	1035	1218	567
2	93000 Electrocardiograma	706	53	12	95	256	290
5	92225 Oftalmoscopia indirecta	370	184	10	29	95	52
6	97597 Curacion de heridas	234	8	3	30	105	88
7	90806 Psicoterapia Individual	155	24	22	28	56	25
8	93303 Ecocardiografia Transtoracica para Anomalias Cardiacas Congenitas; Complet	114	6	2	10	36	60
9	11000 Desbridamiento de eccema o infeccion de la piel	100	1	1	2	52	44
10	43235 Endoscopia gastrointestinal alta	100		2	14	41	43
11	36557 Colocacion de Cateter venoso central CVC	98	2	2	4	37	53
12	D0160 Consulta estomatologica especializada	24	11			7	6
13	96101 Las pruebas psicologicas	18	2	5	3	6	2
14	38220 Aspirado de medula osea	17	1		3	4	9
15	11100 Biopsia de piel, tejido subcutaneo y/o mucosa, lesion unica	13	1		1	6	5
16	93224 Monitoreo Holter	13		1	3		9
17	31622 Broncoscopia	13		1	1	7	4
18	38221 Biopsia de medula osea	12			1	4	7
19	32400 Biopsia de pleura percutanea	12	1		2	4	5
20	45380 Colonoscopia con biopsia	10			1	3	6
21	92250 Fondo de ojo	9			4	4	1
22	D1330 Instruccion de higiene oral (IHO)	9	9				
23	92100 Determinacion de la presion intraocular bilateral	8			2	2	4
24	59430 Control de puerperio	8			2	6	
25	15851 Retiro de puntos	7	1		1	4	1
26	10060 Incision y drenaje	7	1	3		1	2
27	53445 Colocacion de sonda foley	6			3		3
28	99199 Infiltraciones intraarticulares	6				3	3
29	32002 Toracentesis	5			3	2	
30	45300 Proctosigmoidoscopia	4				1	3
31	95822 Electroencefalograma (EEG), Durante el Sueno Solamente	3			1	1	1
32	93784 Monitoreo ambulatorio de la presion arterial (MAPA)	3				1	2
33	11042 Limpieza quirurgica	3				2	1
34	53670 Catetizacion Uretral Simple (Cambio de Sonda/Sondaje Vesical)	3				2	1
35	57500 Toma de Biopsia de Cervix	3				2	1
36	92015 Refraccion	3	1			1	1
37	30801 Cauterizacion y/o Ablacion, Mucosa de Cornete Nasal, Unilateral o Bilateral, Cu	2			2		
38	45378 Colonoscopia diagnostica, flexible	2					2
39	57460 Colposcopia con Electrocirugia (Leep)	2				2	
40	D0120 Examen estomatologico	2	2				
	<i>Otros Procedimientos</i>	19	2	1	2	7	7

PRINCIPALES ACTIVIDADES DE SALUD REALIZADOS SEGÚN ETAPA DE VIDA

Atención de Interconsultas. Enero - Diciembre 2016

N°	VÍA DE ATENCIÓN	TOTAL	Etapa de Vida				
			0-11a	12-17a	18-29a	30-59a	60a+
TOTAL		38400	7349	4002	5824	11934	9291
1	Z596 Problemas Relacionados con Bajos Ingresos y Pobreza no Extrema	10222	2890	639	1744	3039	1910
2	U146 Estudio de la Identificación de la demanda y/o Necesidades Sociales del Usuario	9824	1492	457	1756	3384	2735
3	Z595 Problemas Relacionados con Pobreza Extrema.	3890	498	73	459	1415	1445
4	U128 Orientación Social	3436	665	362	524	1189	696
5	Z719 Consulta, no Especificada	1814	406	43	184	519	662
6	Z136 Examen de Pesquisa Especial para Trastornos Cardiovasculares	1127	40	30	166	474	417
7	U336 Unidad Psicológica Tratada y/o Rehabilitada (UPTR)	1006	80	86	192	427	221
8	U134 Orientación para Padres o Tutores	899	621	235	17	21	5
9	U136 Consejo y Orientación Psicológico	819	42	23	105	371	278
10	99404 Consejería especial (VIH/Salud mental)	698	72	370	180	73	3
11	Z608 Otros Problemas Relacionados con el Ambiente Social	688	5	655	25	2	1
12	99401 Consejería integral	553	140	286	58	48	21
13	Z018 Otros Exámenes Especiales Especificados	482	10	10	58	189	215
14	Z492 Otras dialisis	374	1	9	25	156	183
15	U101 Aplicación de Test Psicológico / Unidad Psicológica Evaluada (UPE)	368	82	94	66	89	37
16	Z620 Problemas Relacionados con la Supervisión o el Control Inadecuado de los Pacientes	353	28	314	10	1	
17	Z763 Persona Sana que Acompaña al Enfermo	228	33	19	73	86	17
18	Z000 Examen Médico General	197	30	7	21	62	77
19	U331 Elaboración de Informe Psicológico	189	29	65	28	54	13
20	Z491 Dialisis Extracorpórea	184	1		3	79	101
21	Z632 Problemas en Relación con el Soporte Socio - Familiar	128	13	71	5	5	34
22	Z609 Problema no Especificado Relacionado con el Ambiente Social.	84	1	54	22	6	1
23	Z590 Problemas Relacionados por Falta de Vivienda.	84	2		11	33	38
24	Z768 Personas en Contacto con los Servicios de Salud en otras Circunstancias Especiales	60	1	8	26	15	10
25	Z489 Cuidado Posterior a la Cirugía, no Especificado	51	11		8	19	13
26	Z033 Observación por Sospecha de Trastorno del Sistema Nervioso	49	47	2			
27	Z992 Dependencia de Dialisis Renal	33				16	17
28	Z950 Presencia de Marcapaso Cardíaco	32		4	1	2	25
29	Z600 Problemas Relacionados con el Ajuste a las Transiciones del Ciclo Vital	32	2	30			
30	Z602 Problemas Relacionados con Persona que Vive Sola	31	1			12	18
31	Z915 Historia Personal de Lesión Autoinfligida Intencionalmente	29		20	6	3	
32	U333 Detección Precoz de Trastornos Psicológicos	26	26				
33	Z560 Problemas Relacionados con desempleo no Especificado	22	1		3	11	7
34	U145 Sesión de Intervención en Crisis	19	10	4		3	2
35	Z751 Problemas Relacionados con Persona Esperando Admisión en una Institución de Salud	18					18
36	Z733 Problemas Relacionados con el Estrés, no Clasificados en otra parte	17		1	8	7	1
37	Z630 Problemas Relación Pareja Esposos	17		2	6	9	
38	Z725 Problemas Relacionados con la Conducta Sexual de Alto Riesgo	17				17	
39	Z010 Examen de Ojos y de la Visión	15	11		1	3	
40	U140 Entrevista de Tamizaje	14	2	1		8	3
41	Z516 Desensibilización a Alérgenos	13			1	6	6
42	U338 Otras Actividades Psicológicas de Evaluación (OAPE)	12	9	1	1		1
43	Z111 Examen de Pesquisa Especial para Tuberculosis Respiratoria / Evaluación de Riesgo	12		1	2	4	5
44	Z011 Examen de Oídos y de la Audición	12	7	1	1	3	
45	Z728 Otros Problemas Relacionados con el Estilo de Vida	11		2		9	
46	Z639 Otros Problemas Relacionados con el Grupo Primario de Apoyo, Inclusive Circunstancias	10		1			9
47	Z409 Cirugía Profiláctica no Especificada	9	1	1		5	2
48	Z651 Problemas Relacionados con otras Circunstancias Psicosociales VIH /Sida (Sociales)	8	2			6	
49	Z921 Historia Personal de Uso (Presente) de Anticoagulantes por Largo Tiempo	7	1		1	3	2
50	Z459 Asistencia y Ajuste de dispositivo Implantado no Especificado	6				2	4
	<i>Otras Actividades</i>	171	36	21	27	49	38

**ATENCIÓN MENSUAL EN EL SERVICIO DE MEDICINA FÍSICA Y REHABILITACION
SEGÚN GÉNERO, ETAPA DE VIDA Y CONDICIÓN EN EL SERVICIO. Enero -Diciembre 2016**

Mes de Atención / Género	TOTAL	Etapa de Vida					Condición en Servicio		
		0-11a	12-17a	18-29a	30-59a	60a+	Contin.	Nuevo	Reingreso
TOTAL	11054	4224	287	444	3183	2916	4386	5567	1101
Femenino	6122	1806	100	214	2239	1763	2515	3020	587
Masculino	4932	2418	187	230	944	1153	1871	2547	514
Enero	974	313	30	44	314	273	160	544	270
Femenino	569	143	14	24	218	170	103	316	150
Masculino	405	170	16	20	96	103	57	228	120
Febrero	924	311	31	43	280	259	216	493	215
Femenino	512	135	15	22	186	154	128	278	106
Masculino	412	176	16	21	94	105	88	215	109
Marzo	988	427	28	37	251	245	223	513	252
Femenino	524	173	10	18	172	151	134	264	126
Masculino	464	254	18	19	79	94	89	249	126
Abril	992	371	34	44	297	246	367	499	126
Femenino	526	152	9	17	204	144	201	261	64
Masculino	466	219	25	27	93	102	166	238	62
Mayo	812	288	18	30	244	232	306	476	30
Femenino	447	127	5	14	167	134	165	263	19
Masculino	365	161	13	16	77	98	141	213	11
Junio	1023	420	33	37	272	261	477	496	50
Femenino	570	180	11	19	192	168	276	271	23
Masculino	453	240	22	18	80	93	201	225	27
Julio	809	345	14	32	218	200	402	389	18
Femenino	448	138	4	18	161	127	228	208	12
Masculino	361	207	10	14	57	73	174	181	6
Agosto	1000	382	23	41	287	267	488	468	44
Femenino	570	178	5	19	211	157	282	256	32
Masculino	430	204	18	22	76	110	206	212	12
Setiembre	1025	355	20	48	323	279	507	498	20
Femenino	565	139	5	23	229	169	300	253	12
Masculino	460	216	15	25	94	110	207	245	8
Octubre	991	376	19	29	293	274	472	490	29
Femenino	549	158	9	13	214	155	274	260	15
Masculino	442	218	10	16	79	119	198	230	14
Noviembre	834	342	23	34	217	218	419	392	23
Femenino	465	158	6	16	154	131	232	220	13
Masculino	369	184	17	18	63	87	187	172	10
Diciembre	682	294	14	25	187	162	349	309	24
Femenino	377	125	7	11	131	103	192	170	15
Masculino	305	169	7	14	56	59	157	139	9

Fuente: Sistema de Información HIS-INR

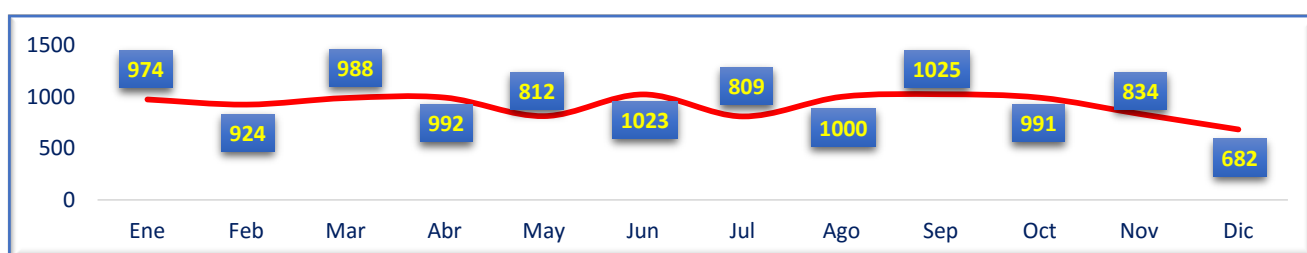

**ATENCIÓN EN EL SERVICIO DE MEDICINA FÍSICA Y REHABILITACION
SEGÚN DISTRITO DE PROCEDENCIA Y GÉNERO. Enero - Diciembre 2016**

N°	Mes de Atención / Género	TOTAL	Etapa de Vida				
			0-11a	12-17a	18-29a	30-59a	60a+
	TOTAL	11054	4224	287	444	3183	2916
	Femenino	6122	1806	100	214	2239	1763
	Masculino	4932	2418	187	230	944	1153
1	VILLA MARIA DEL TRIUNFO	3609	1617	100	122	918	852
	Femenino	1979	701	31	52	665	530
	Masculino	1630	916	69	70	253	322
2	SAN JUAN DE MIRAFLORES	3317	1168	73	139	1024	913
	Femenino	1862	505	16	68	708	565
	Masculino	1455	663	57	71	316	348
3	VILLA EL SALVADOR	2062	771	66	85	571	569
	Femenino	1106	301	30	38	401	336
	Masculino	956	470	36	47	170	233
4	CHORRILLOS	979	358	25	40	295	261
	Femenino	566	163	19	28	215	141
	Masculino	413	195	6	12	80	120
5	SANTIAGO DE SURCO	468	136	5	17	162	148
	Femenino	272	57	1	10	100	104
	Masculino	196	79	4	7	62	44
6	PACHACAMAC	157	65	3	11	55	23
	Femenino	95	34		6	45	10
	Masculino	62	31	3	5	10	13
7	LURIN	156	57	3	8	49	39
	Femenino	91	27		3	35	26
	Masculino	65	30	3	5	14	13
8	BARRANCO	62	14	1	3	25	19
	Femenino	37	5			22	10
	Masculino	25	9	1	3	3	9
9	SURQUILLO	31	4	1		11	15
	Femenino	19	3	1		6	9
	Masculino	12	1			5	6
10	SAN VICENTE DE CAÑETE	20	2	2	2	6	8
	Femenino	9			1	3	5
	Masculino	11	2	2	1	3	3
11	CHILCA	20	4	2	4	5	5
	Femenino	8	1		1	2	4
	Masculino	12	3	2	3	3	1
12	PUCUSANA	15	5	1		4	5
	Femenino	11	4	1		2	4
	Masculino	4	1			2	1
13	LIMA	13				9	4
	Femenino	8				5	3
	Masculino	5				4	1
14	SAN JUAN DE LURIGANCHO	11	1	3		5	2
	Femenino	4				3	1
	Masculino	7	1	3		2	1
15	SANTA ANITA	10	3		2	2	3
	Femenino	3			1	1	1
	Masculino	7	3		1	1	2
	Otros distritos de procedencia	124	19	2	11	42	50
	Femenino	52	5	1	6	26	14
	Masculino	72	14	1	5	16	36

**PRINCIPAL MORBILIDAD EN EL SERVICIO DE MEDICINA FÍSICA Y REHABILITACION
SEGÚN GÉNERO Y GRUPO DE EDAD. Enero -Diciembre 2016**

N°	Descripción Diagnóstica / Genero	TOTAL	Etapa de Vida				
			0-11a	12-17a	18-29a	30-59a	60a+
	TOTAL	7199	2669	196	338	2087	1909
	Femenino	3957	1155	71	157	1457	1117
	Masculino	3242	1514	125	181	630	792
1	M54.5 Lumbago no especificado	797	1	13	50	438	295
	Femenino	573	1	8	32	339	193
	Masculino	224		5	18	99	102
2	Z87.6 Historia personal de ciertas afecciones originadas en el período perinatal	473	472	1			
	Femenino	222	221	1			
	Masculino	251	251				
3	F80.0 Trastorno específico de la pronunciación	313	304	7		1	1
	Femenino	75	73	2			
	Masculino	238	231	5		1	1
4	M77.9 Entesopatía, no especificada	308	3	3	27	145	130
	Femenino	222	2	1	17	116	86
	Masculino	86	1	2	10	29	44
5	R62.0 Retardo del desarrollo	307	306				1
	Femenino	158	157				1
	Masculino	149	149				
6	M17.0 Gonartrosis primaria, bilateral	264		1	11	112	140
	Femenino	185			6	89	90
	Masculino	79		1	5	23	50
7	G81.1 Hemiplejía espástica	263	14	2	11	86	150
	Femenino	95	4		4	33	54
	Masculino	168	10	2	7	53	96
8	M79.1 Mialgia	210	2	7	23	109	69
	Femenino	150	1	4	14	83	48
	Masculino	60	1	3	9	26	21
9	M75.1 Síndrome del manguito rotatorio	193			2	87	104
	Femenino	142				74	68
	Masculino	51			2	13	36
10	M21.4 Pie plano [pes planus] (adquirido)	186	180	3		3	
	Femenino	94	90	2		2	
	Masculino	92	90	1		1	
11	F80.1 Trastorno del lenguaje expresivo	172	169		1	1	1
	Femenino	41	40			1	
	Masculino	131	129		1		1
12	M54.2 Cervicalgia	159		4	4	82	69
	Femenino	118		1	1	71	45
	Masculino	41		3	3	11	24
13	M75.9 Lesión del hombro, no especificada	156	1		1	77	77
	Femenino	120	1			61	58
	Masculino	36			1	16	19
14	Z00.1 Control de salud de rutina del niño	156	154	2			
	Femenino	82	80	2			
	Masculino	74	74				
15	T93.2 Secuelas de otras fracturas de miembro inferior	145	12	5	16	66	46
	Femenino	72	6		4	34	28
	Masculino	73	6	5	12	32	18
	Otras morbilidades	3097	1051	148	192	880	826
	Femenino	1608	479	50	79	554	446
	Masculino	1489	572	98	113	326	380

PRINCIPAL MORBILIDAD EN EL SERVICIO DE MEDICINA FÍSICA Y REHABILITACION
SEGÚN CONDICIÓN DE ALTA Y GÉNERO. Enero - Diciembre 2016

N°	Descripción Diagnóstica / Genero	Total	Condición de Alta				
			Aún no en Cond. Alta	Con discap. pero autosuf.	Dependiente de otra Pers.	Independ.	Sin Discapacidad
	TOTAL	7199	5069	26	129	47	1928
	Femenino	3957	2687	13	56	21	1180
	Masculino	3242	2382	13	73	26	748
1	M54.5 Lumbago no especificado	797	416	1	3	3	374
	Femenino	573	299		2		272
	Masculino	224	117	1	1	3	102
2	Z87.6 Historia personal de ciertas afecciones originadas en el	473	473				
	Femenino	222	222				
	Masculino	251	251				
3	F80.0 Trastorno específico de la pronunciación	313	240		1		72
	Femenino	75	46		1		28
	Masculino	238	194				44
4	M77.9 Entesopatía, no especificada	308	189		2	8	109
	Femenino	222	139		1	6	76
	Masculino	86	50		1	2	33
5	R62.0 Retardo del desarrollo	307	298		1		8
	Femenino	158	152				6
	Masculino	149	146		1		2
6	M17.0 Gonartrosis primaria, bilateral	264	139		2	2	121
	Femenino	185	96		2	2	85
	Masculino	79	43				36
7	G81.1 Hemiplejía espástica	263	210	1	9	4	39
	Femenino	95	79		1		15
	Masculino	168	131	1	8	4	24
8	M79.1 Mialgia	210	124			5	81
	Femenino	150	100			3	47
	Masculino	60	24			2	34
9	M75.1 Síndrome del manguito rotatorio	193	113	1	6		73
	Femenino	142	82	1	5		54
	Masculino	51	31		1		19
10	M21.4 Pie plano [pes planus] (adquirido)	186	116				70
	Femenino	94	58				36
	Masculino	92	58				34
11	F80.1 Trastorno del lenguaje expresivo	172	108		2		62
	Femenino	41	30				11
	Masculino	131	78		2		51
12	M54.2 Cervicalgia	159	66	3	3		87
	Femenino	118	37	3	2		76
	Masculino	41	29		1		11
13	M75.9 Lesión del hombro, no especificada	156	97		3	2	54
	Femenino	120	84		1	1	34
	Masculino	36	13		2	1	20
14	Z00.1 Control de salud de rutina del niño	156	149				7
	Femenino	82	77				5
	Masculino	74	72				2
15	T93.2 Secuelas de otras fracturas de miembro inferior	145	90		5	3	47
	Femenino	72	48		4	3	17
	Masculino	73	42		1		30
	Otras morbilidades	3097	1051	148	192	880	826
	Femenino	1608	479	50	79	554	446
	Masculino	1489	572	98	113	326	380

MORBILIDAD
PRINCIPAL MORBILIDAD GENERAL POR SUBCATEGORIAS SEGÚN GRUPO ETAREO Y SEXO
DEPARTAMENTO DE MEDICINA. 01-ENERO AL 31-DICIEMBRE 2016

MEDICINA INTERNA

N°	CIE 10	MORBILIDAD	Sexo	TOTAL	Etapa de Vida				
					0-11A	12-17A	18-29A	30-59A	60A+
TOTAL GENERAL ...			T	8.075	-	367	1.582	4.816	1.310
			M	2.034	-	135	422	1.114	363
			F	6.041	-	232	1.160	3.702	947
1	I10X	HIPERTENSION ESENCIAL (PRIMARIA)	T	727	-	4	12	406	305
			M	191	-	-	5	115	71
			F	536	-	4	7	291	234
2	K297	GASTRITIS, NO ESPECIFICADA	T	708	-	53	186	424	45
			M	177	-	23	55	87	12
			F	531	-	30	131	337	33
3	N390	INFECCION DE VIAS URINARIAS, SITIO NO ESPECIFICADO	T	570	-	16	120	365	69
			M	26	-	2	4	13	7
			F	544	-	14	116	352	62
4	M545	LUMBAGO NO ESPECIFICADO	T	518	-	9	63	374	72
			M	139	-	2	27	89	21
			F	379	-	7	36	285	51
5	D649	ANEMIA DE TIPO NO ESPECIFICADO	T	503	-	32	242	213	16
			M	26	-	1	7	13	5
			F	477	-	31	235	200	11
6	E119	DIABETES MELLITUS NO INSULINODEPENDIENTE, SIN MENCION DE COMPLICACIONES	T	402	-	-	11	279	112
			M	108	-	-	6	66	36
			F	294	-	-	5	213	76
7	E785	HIPERLIPIDEMIA NO ESPECIFICADA	T	392	-	5	15	310	62
			M	86	-	-	6	71	9
			F	306	-	5	9	239	53
8	E669	OBESIDAD	T	190	-	10	54	107	19
			M	33	-	1	12	18	2
			F	157	-	9	42	89	17
9	J029	FARINGITIS AGUDA, NO ESPECIFICADA	T	144	-	9	42	77	16
			M	52	-	3	20	22	7
			F	92	-	6	22	55	9
10	M549	DORSALGIA, NO ESPECIFICADA	T	141	-	9	40	78	14
			M	39	-	-	9	25	5
			F	102	-	9	31	53	9
11	J40X	BRONQUITIS, NO ESPECIFICADA COMO AGUDA O CRONICA	T	132	-	11	25	70	26
			M	46	-	9	8	26	3
			F	86	-	2	17	44	23
12	R51X	CEFALEA	T	131	-	12	35	72	12
			M	19	-	2	4	11	2
			F	112	-	10	31	61	10
13	K802	CALCULO DE LA VESICULA BILIAR SIN COLECISTITIS	T	124	-	4	34	76	10
			M	20	-	2	2	12	4
			F	104	-	2	32	64	6
14	A090	OTRAS GASTROENTERITIS Y COLITIS NO ESPECIFICADAS DE ORIGEN INFECCIOSO	T	113	-	8	23	65	17
			M	46	-	5	13	23	5
			F	67	-	3	10	42	12
15	E039	HIPOTIROIDISMO ADQUIRIDO POR DEFICIENCIA DE YODO	T	113	-	5	12	84	12
			M	11	-	1	-	9	1
			F	102	-	4	12	75	11
16	M199	ARTROSIS, NO ESPECIFICADA	T	110	-	1	3	72	34
			M	15	-	-	2	8	5
			F	95	-	1	1	64	29
17	L031	CELULITIS DE OTRAS PARTES DE LOS MIEMBROS	T	96	-	1	20	58	17
			M	33	-	1	6	19	7
			F	63	-	-	14	39	10
18	F412	TRASTORNO MIXTO DE ANSIEDAD Y DEPRESION	T	74	-	4	13	47	10
			M	21	-	2	6	11	2
			F	53	-	2	7	36	8
19	R509	FIEBRE, NO ESPECIFICADA	T	63	-	7	18	29	9
			M	25	-	2	9	10	4
			F	38	-	5	9	19	5
20	R104	OTROS DOLORES ABDOMINALES Y LOS NO ESPECIFICADOS	T	60	-	5	15	33	7
			M	14	-	2	5	6	1
			F	46	-	3	10	27	6
21	E660	SOBREPESO	T	56	-	4	23	25	4
			M	8	-	-	3	5	-
			F	48	-	4	20	20	4
22	M542	CERVICALGIA	T	55	-	1	6	38	10
			M	13	-	1	4	7	1
			F	42	-	-	2	31	9
		<i>OTRAS MORBILIDADES</i>	T	<i>2.653</i>	-	<i>157</i>	<i>570</i>	<i>1.514</i>	<i>412</i>
			M	<i>886</i>	-	<i>76</i>	<i>209</i>	<i>448</i>	<i>153</i>
			F	<i>1.767</i>	-	<i>81</i>	<i>361</i>	<i>1.066</i>	<i>259</i>

MORBILIDAD
PRINCIPAL MORBILIDAD GENERAL POR SUBCATEGORIAS SEGÚN GRUPO ETAREO Y SEXO
DEPARTAMENTO DE MEDICINA. 01-ENERO AL 31-DICIEMBRE 2016

NEUMOLOGÍA

N°	CIE 10	MORBILIDAD	Sexo	TOTAL	Etapa de Vida				
					0-11A	12-17A	18-29A	30-59A	60A+
TOTAL GENERAL ...			T	4.040	8	104	426	1.558	1.944
			M	1.680	4	57	227	556	836
			F	2.360	4	47	199	1.002	1.108
1	B909	SECUELAS DE TUBERCULOSIS RESPIRATORIA Y DE TUBERCULOSIS NO ESPECIFICADAS	T	759	2	5	45	339	368
			M	360	2	1	22	142	193
			F	399	-	4	23	197	175
2	J459	ASMA NO ESPECIFICADO. ASMA DE APARICION TARDIA. BRONQUITIS ASMÁTICA	T	709	2	40	73	300	294
			M	182	-	19	28	43	92
			F	527	2	21	45	257	202
3	J841	OTRAS ENFERMEDADES PULMONARES INTERSTICIALES CON FIBROSIS	T	389	-	-	3	73	313
			M	152	-	-	2	34	116
			F	237	-	-	1	39	197
4	J47X	BRONQUIECTASIA	T	293	-	2	15	117	159
			M	127	-	1	8	55	63
			F	166	-	1	7	62	96
5	J40X	BRONQUITIS, NO ESPECIFICADA COMO AGUDA O CRONICA	T	250	-	2	21	89	138
			M	92	-	2	9	22	59
			F	158	-	-	12	67	79
6	A162	TUBERCULOSIS DEL PULMON, SIN MENCION DE CONFIRMACION BACTERIOLOGICA	T	221	1	28	70	88	34
			M	132	1	17	47	45	22
			F	89	-	11	23	43	12
7	J984	OTROS TRASTORNOS DEL PULMON	T	146	-	1	13	63	69
			M	62	-	-	8	24	30
			F	84	-	1	5	39	39
8	J849	ENFERMEDAD PULMONAR INTERSTICIAL, NO ESPECIFICADA	T	131	-	-	2	24	105
			M	46	-	-	2	6	38
			F	85	-	-	-	18	67
9	J449	ENFERMEDAD PULMONAR OBSTRUCTIVA CRONICA, NO ESPECIFICADA	T	116	-	-	-	21	95
			M	65	-	-	-	6	59
			F	51	-	-	-	15	36
10	R05X	TOS	T	116	-	1	7	38	70
			M	40	-	1	4	10	25
			F	76	-	-	3	28	45
11	A165	PLEURESIA TUBERCULOSA, SIN MENCION DE CONFIRMACION BACTERIOLOGICA	T	90	-	2	43	34	11
			M	53	-	2	27	18	6
			F	37	-	-	16	16	5
12	J90X	PLEURESIA NO TUBERCULOSA	T	80	-	3	25	26	26
			M	51	-	3	13	21	14
			F	29	-	-	12	5	12
13	M549	DORSALGIA, NO ESPECIFICADA	T	75	-	2	3	40	30
			M	24	-	2	1	11	10
			F	51	-	-	2	29	20
14	R042	HEMOPTISIS	T	75	2	3	15	42	13
			M	34	1	1	9	18	5
			F	41	1	2	6	24	8
15	J00X	RINOFARINGITIS AGUDA, RINITIS AGUDA	T	49	-	1	8	23	17
			M	14	-	-	4	5	5
			F	35	-	1	4	18	12
16	A150	TBC PULMONAR BK (+)	T	45	-	2	16	18	9
			M	20	-	1	8	5	6
			F	25	-	1	8	13	3
17	J189	NEUMONIA, NO ESPECIFICADA	T	45	-	2	4	19	20
			M	23	-	2	1	11	9
			F	22	-	-	3	8	11
18	A188	TUBERCULOSIS DE OTROS ORGANOS ESPECIFICADOS	T	27	1	-	8	17	1
			M	-	-	-	-	-	-
			F	27	1	-	8	17	1
19	C349	TUMOR MALIGNO DE LOS BRONQUIOS O DEL PULMON, PARTE NO ESPECIFICADA	T	27	-	-	2	8	17
			M	15	-	-	2	7	6
			F	12	-	-	-	1	11
20	J029	FARINGITIS AGUDA, NO ESPECIFICADA	T	25	-	-	1	14	10
			M	9	-	-	1	3	5
			F	16	-	-	-	11	5
21	J980	ENFERMEDADES DE LA TRAQUEA Y DE LOS BRONQUIOS, NO CLASIFICADAS EN OTRAS MORBILIDADES	T	24	-	-	1	9	14
			M	14	-	-	1	3	10
			F	10	-	-	-	6	4
22	A160	TBC PULMONAR BK (-) CULTIVO (-)	T	20	-	1	9	6	4
			M	10	-	-	5	3	2
			F	10	-	1	4	3	2
		<i>OTRAS MORBILIDADES</i>	T	<i>328</i>	-	<i>9</i>	<i>42</i>	<i>150</i>	<i>127</i>
			M	<i>155</i>	-	<i>5</i>	<i>25</i>	<i>64</i>	<i>61</i>
			F	<i>173</i>	-	<i>4</i>	<i>17</i>	<i>86</i>	<i>66</i>

Fuente: Sistema de Información OEI HMA

JEFI/JAQQ/Jorge O.

MORBILIDAD
PRINCIPAL MORBILIDAD GENERAL POR SUBCATEGORIAS SEGÚN GRUPO ETAREO Y SEXO
DEPARTAMENTO DE MEDICINA. 01-ENERO AL 31-DICIEMBRE 2016

CONSULTORIO CONTROL DE TUBERCULOSIS

N°	CIE 10	MORBILIDAD	Sexo	TOTAL	Etapa de Vida				
					0-11A	12-17A	18-29A	30-59A	60A+
TOTAL GENERAL ...			T	1.618	8	69	607	690	244
			M	908	1	41	353	375	138
			F	710	7	28	254	315	106
1	A162	TUBERCULOSIS DEL PULMON, SIN MENCION DE CONFIRMACION BACTERIOLOGICA	T	990	3	45	394	394	154
			M	589	-	24	243	231	91
			F	401	3	21	151	163	63
2	A150	TBC PULMONAR BK (+)	T	153	1	9	58	68	17
			M	96	-	6	33	44	13
			F	57	1	3	25	24	4
3	A165	PLEURESIA TUBERCULOSA, SIN MENCION DE CONFIRMACION BACTERIOLOGICA	T	130	-	6	61	50	13
			M	96	-	6	46	36	8
			F	34	-	-	15	14	5
4	A188	TUBERCULOSIS DE OTROS ORGANOS ESPECIFICADOS	T	78	-	1	25	49	3
			M	2	-	-	-	1	1
			F	76	-	1	25	48	2
5	B909	SECUELAS DE TUBERCULOSIS RESPIRATORIA Y DE TUBERCULOSIS NO ESPECIFICADAS	T	38	3	1	7	14	13
			M	20	1	1	3	9	6
			F	18	2	-	4	5	7
6	A182	LINFADENOPATIA PERIFERICA TUBERCULOSA	T	27	-	4	12	10	1
			M	10	-	2	4	4	-
			F	17	-	2	8	6	1
7	A180	TUBERCULOSIS DE HUESOS Y ARTICULACIONES	T	24	-	-	13	9	2
			M	10	-	-	5	5	-
			F	14	-	-	8	4	2
8	J47X	BRONQUIECTASIA	T	17	-	1	2	11	3
			M	10	-	1	1	7	1
			F	7	-	-	1	4	2
9	A163	TUBERCULOSIS DE GANGLIOS LINFATICOS INTRATORACICOS, SIN MENCION DE CONFIRMACION BACTERIOLOGICA	T	15	-	1	5	7	2
			M	5	-	-	2	3	-
			F	10	-	1	3	4	2
10	J841	OTRAS ENFERMEDADES PULMONARES INTERSTICIALES CON FIBROSIS	T	11	-	-	-	3	8
			M	7	-	-	-	2	5
			F	4	-	-	-	1	3
11	A160	TBC PULMONAR BK (-) CULTIVO (-)	T	10	-	-	5	3	2
			M	7	-	-	4	1	2
			F	3	-	-	1	2	-
12	J459	ASMA NO ESPECIFICADO. ASMA DE APARICION TARDIA. BRONQUITIS ASMATICA	T	10	-	-	2	6	2
			M	4	-	-	2	2	-
			F	6	-	-	-	4	2
13	A164	TUBERCULOSIS DE LARINGE, TRAQUEA Y BRONQUIOS, SIN MENCION DE CONFIRMACION BACTERIOLOGICA	T	9	-	-	4	5	-
			M	3	-	-	2	1	-
			F	6	-	-	2	4	-
14	A199	TUBERCULOSIS MILIAR, SIN OTRA ESPECIFICACION	T	9	-	-	3	5	1
			M	2	-	-	-	2	-
			F	7	-	-	3	3	1
15	R042	HEMOPTISIS	T	9	-	-	1	7	1
			M	3	-	-	-	3	-
			F	6	-	-	1	4	1
16	A169	TBC RESPIRATORIA NO ESPECIFICADA / TBC PULMONAR SIN BACILOGRAFIA	T	8	-	1	2	4	1
			M	2	-	1	1	-	-
			F	6	-	-	1	4	1
17	A161	TUBERCULOSIS DEL PULMON, SIN EXAMEN BACTERIOLOGICO E HISTOLOGICO	T	7	-	-	1	4	2
			M	2	-	-	-	-	2
			F	5	-	-	1	4	-
18	J984	OTROS TRASTORNOS DEL PULMON	T	7	-	-	1	3	3
			M	3	-	-	1	1	1
			F	4	-	-	-	2	2
19	A181	TUBERCULOSIS DEL APARATO GENITOURINARIO	T	6	-	-	-	4	2
			M	1	-	-	-	-	1
			F	5	-	-	-	4	1
20	A178	OTRAS TUBERCULOSIS DEL SISTEMA NERVIOSO	T	3	-	-	2	-	1
			M	1	-	-	-	-	1
			F	2	-	-	2	-	-
21	B200	ASOCIACION VIH -SIDA-TBC	T	3	-	-	1	2	-
			M	3	-	-	1	2	-
			F	-	-	-	-	-	-
22	B449	ASPERGILOSIS, NO ESPECIFICADA	T	3	-	-	1	2	-
			M	1	-	-	1	-	-
			F	2	-	-	-	2	-
		<i>OTRAS MORBILIDADES</i>	<i>T</i>	<i>51</i>	<i>1</i>	<i>-</i>	<i>7</i>	<i>30</i>	<i>13</i>
			<i>M</i>	<i>31</i>	<i>-</i>	<i>-</i>	<i>4</i>	<i>27</i>	<i>6</i>
			<i>F</i>	<i>20</i>	<i>1</i>	<i>-</i>	<i>3</i>	<i>9</i>	<i>7</i>

MORBILIDAD
PRINCIPAL MORBILIDAD GENERAL POR SUBCATEGORIAS SEGÚN GRUPO ETAREO Y SEXO
DEPARTAMENTO DE MEDICINA. 01-ENERO AL 31-DICIEMBRE 2016

REUMATOLOGÍA

N°	CIE 10	MORBILIDAD	Sexo	TOTAL	Etapa de Vida					
					0-11A	12-17A	18-29A	30-59A	60A+	
TOTAL GENERAL ...				T	13.868	63	130	595	6.675	6.405
				M	2.150	26	44	105	722	1.253
				F	11.718	37	86	490	5.953	5.152
1	M797	FIBROMIALGIA	T	2.694	10	24	99	1.579	982	
			M	133	2	7	14	53	57	
			F	2.561	8	17	85	1.526	925	
2	M199	ARTROSIS, NO ESPECIFICADA	T	2.206	5	4	12	742	1.443	
			M	430	2	3	6	93	326	
			F	1.776	3	1	6	649	1.117	
3	M059	ARTRITIS REUMATOIDEA SEROPOSITIVA, SIN OTRA ESPECIFICACION	T	1.296	-	8	83	781	424	
			M	113	-	-	9	59	45	
			F	1.183	-	8	74	722	379	
4	M545	LUMBAGO NO ESPECIFICADO	T	709	-	5	18	338	348	
			M	187	-	3	3	62	119	
			F	522	-	2	15	276	229	
5	M069	ARTRITIS REUMATOIDE, NO ESPECIFICADA	T	607	1	9	44	339	214	
			M	65	-	1	5	27	32	
			F	542	1	8	39	312	182	
6	M179	GONARTROSIS, NO ESPECIFICADA	T	564	1	4	1	182	376	
			M	134	-	3	-	29	102	
			F	430	1	1	1	153	274	
7	M170	GONARTROSIS PRIMARIA, BILATERAL	T	499	2	-	4	168	325	
			M	98	1	-	1	17	79	
			F	401	1	-	3	151	246	
8	M819	OSTEOPOROSIS NO ESPECIFICADA, SIN FRACTURA PATOLOGICA	T	418	1	-	-	103	314	
			M	23	-	-	-	7	16	
			F	395	1	-	-	96	298	
9	M751	SINDROME DEL MANGUITO ROTATORIO	T	347	1	2	2	156	186	
			M	82	-	1	-	31	50	
			F	265	1	1	2	125	136	
10	M329	LUPUS ERITEMATOSO SISTEMICO, SIN OTRA ESPECIFICACION	T	293	1	11	75	171	35	
			M	27	-	4	1	21	1	
			F	266	1	7	74	150	34	
11	M758	OTRAS LESIONES DEL HOMBRO	T	275	-	-	2	107	166	
			M	69	-	-	-	17	52	
			F	206	-	-	2	90	114	
12	M790	REUMATISMO, NO ESPECIFICADO	T	267	8	7	26	137	89	
			M	70	6	3	6	29	26	
			F	197	2	4	20	108	63	
13	M159	POLIARTROSIS, NO ESPECIFICADA	T	264	-	-	-	90	174	
			M	55	-	-	-	9	46	
			F	209	-	-	-	81	128	
14	M810	OSTEOPOROSIS POSTMENOPAUSICA, SIN FRACTURA PATOLOGICA	T	259	-	-	-	40	219	
			M	-	-	-	-	-	-	
			F	259	-	-	-	40	219	
15	M320	LUPUS ERITEMATOSO SISTEMICO, INDUCIDO POR DROGAS	T	245	-	18	65	134	28	
			M	27	-	6	2	19	-	
			F	218	-	12	63	115	28	
16	G560	SINDROME DEL TUNEL CARPIANO	T	226	-	1	3	175	47	
			M	21	-	-	1	7	13	
			F	205	-	1	2	168	34	
17	M150	(OSTEO)ARTROSIS PRIMARIA GENERALIZADA	T	124	-	1	1	47	75	
			M	31	-	1	-	4	26	
			F	93	-	-	1	43	49	
18	M340	ESCLEROSIS SISTEMICA PROGRESIVA	T	93	-	-	1	66	26	
			M	2	-	-	-	1	1	
			F	91	-	-	1	65	25	
19	M796	DOLOR EN MIEMBRO	T	91	-	-	8	59	24	
			M	18	-	-	4	10	4	
			F	73	-	-	4	49	20	
20	M799	TRASTORNO DE LOS TEJIDOS BLANDOS, NO ESPECIFICADO	T	91	-	-	9	62	20	
			M	15	-	-	1	9	5	
			F	76	-	-	8	53	15	
21	M653	DEDO EN GATILLO	T	90	-	-	-	58	32	
			M	12	-	-	-	7	5	
			F	78	-	-	-	51	27	
22	M255	DOLOR EN ARTICULACION	T	74	7	1	6	44	16	
			M	20	5	-	3	10	2	
			F	54	2	1	3	34	14	
		<i>OTRAS MORBILIDADES</i>	<i>T</i>	<i>2.136</i>	<i>26</i>	<i>35</i>	<i>136</i>	<i>1.097</i>	<i>842</i>	
			<i>M</i>	<i>518</i>	<i>10</i>	<i>12</i>	<i>49</i>	<i>201</i>	<i>246</i>	
			<i>F</i>	<i>1.618</i>	<i>16</i>	<i>23</i>	<i>87</i>	<i>896</i>	<i>596</i>	

MORBILIDAD
PRINCIPAL MORBILIDAD GENERAL POR SUBCATEGORIAS SEGÚN GRUPO ETAREO Y SEXO
01-ENERO AL 31-DICIEMBRE 2016

CARDIOLOGÍA

N°	CIE 10	MORBILIDAD	Sexo	TOTAL	Etapa de Vida				
					0-11A	12-17A	18-29A	30-59A	60A+
TOTAL GENERAL ...			T	7.166	195	146	281	2.310	4.234
			M	2.727	99	77	111	714	1.726
			F	4.439	96	69	170	1.596	2.508
1	I10X	HIPERTENSION ESENCIAL (PRIMARIA)	T	3.768	5	16	48	1.183	2.516
			M	1.253	3	10	15	322	903
			F	2.515	2	6	33	861	1.613
2	I48X	FIBRILACION Y ALETEO AURICULAR	T	334	1	1	3	53	276
			M	213	1	1	2	32	177
			F	121	-	-	1	21	99
3	I500	INSUFICIENCIA CARDIACA CONGESTIVA	T	308	3	2	16	89	198
			M	148	2	1	3	37	105
			F	160	1	1	13	52	93
4	R074	DOLOR EN EL PECHO, NO ESPECIFICADO	T	252	15	25	23	119	70
			M	86	9	14	7	28	28
			F	166	6	11	16	91	42
5	I259	ENFERMEDAD ISQUEMICA CRONICA DEL CORAZON, NO ESPECIFICADA	T	209	-	-	3	45	161
			M	128	-	-	2	29	97
			F	81	-	-	1	16	64
6	E669	OBESIDAD	T	149	-	5	6	69	69
			M	31	-	1	4	12	14
			F	118	-	4	2	57	55
7	I499	ARRITMIA CARDIACA, NO ESPECIFICADA	T	148	9	17	19	53	50
			M	53	-	8	6	20	19
			F	95	9	9	13	33	31
8	R073	OTROS DOLORES EN EL PECHO	T	136	5	14	12	62	43
			M	41	1	6	8	13	13
			F	95	4	8	4	49	30
9	I471	TAQUICARDIA SUPRAVENTRICULAR	T	133	11	8	39	52	23
			M	44	4	2	13	16	9
			F	89	7	6	26	36	14
10	E785	HIPERLIPIDEMIA NO ESPECIFICADA	T	111	1	-	2	59	49
			M	25	-	-	1	10	14
			F	86	1	-	1	49	35
11	I509	INSUFICIENCIA CARDIACA, NO ESPECIFICADA	T	97	-	2	-	19	76
			M	46	-	-	-	8	38
			F	51	-	2	-	11	38
12	E119	DIABETES MELLITUS NO INSULINODEPENDIENTE, SIN MENCION DE COMPLICACIONES	T	77	-	-	-	32	45
			M	24	-	-	-	12	12
			F	53	-	-	-	20	33
13	I252	INFARTO ANTIGUO DEL MIOCARDIO	T	71	-	-	1	27	43
			M	53	-	-	1	18	34
			F	18	-	-	-	9	9
14	I209	ANGINA DE PECHO, NO ESPECIFICADA	T	65	-	-	-	23	42
			M	15	-	-	-	8	7
			F	50	-	-	-	15	35
15	R011	SOPLO CARDIACO, NO ESPECIFICADO	T	57	28	8	6	7	8
			M	28	16	7	3	-	2
			F	29	12	1	3	7	6
16	E782	HIPERLIPIDEMIA MIXTA	T	55	-	1	-	33	21
			M	12	-	-	-	6	6
			F	43	-	1	-	27	15
17	I119	ENFERMEDAD CARDIACA HIPERTENSIVA SIN INSUFICIENCIA CARDIACA (CONGESTIVA)	T	54	-	-	-	16	38
			M	23	-	-	-	6	17
			F	31	-	-	-	10	21
18	Q210	DEFECTO DEL TABIQUE VENTRICULAR	T	45	31	4	6	3	1
			M	25	18	3	1	2	1
			F	20	13	1	5	1	-
19	I051	INSUFICIENCIA MITRAL REUMATICA	T	37	-	-	1	15	21
			M	15	-	-	-	5	10
			F	22	-	-	1	10	11
20	I279	ENFERMEDAD PULMONAR DEL CORAZON, NO ESPECIFICADA	T	35	1	-	-	7	27
			M	19	1	-	-	5	13
			F	16	-	-	-	2	14
21	R000	TAQUICARDIA, NO ESPECIFICADA	T	35	3	5	8	9	10
			M	10	1	1	4	1	3
			F	25	2	4	4	8	7
22	I64X	ACCIDENTE VASCULAR ENCEFALICO AGUDO, NO ESPECIFICADO COMO HEMORRAGIA	T	32	-	-	1	6	25
			M	16	-	-	1	3	12
			F	16	-	-	-	3	13
		<i>OTRAS MORBILIDADES</i>	T	<i>958</i>	<i>82</i>	<i>38</i>	<i>87</i>	<i>329</i>	<i>422</i>
			M	<i>419</i>	<i>43</i>	<i>23</i>	<i>40</i>	<i>121</i>	<i>192</i>
			F	<i>539</i>	<i>39</i>	<i>15</i>	<i>47</i>	<i>208</i>	<i>230</i>

MORBILIDAD
PRINCIPAL MORBILIDAD GENERAL POR SUBCATEGORIAS SEGÚN GRUPO ETAREO Y SEXO
01-ENERO AL 31-DICIEMBRE 2016

GASTROENTEROLOGÍA

N°	CIE 10	MORBILIDAD	Sexo	TOTAL	Etapa de Vida				
					0-11A	12-17A	18-29A	30-59A	60A+
TOTAL GENERAL ...			T	18.028	111	380	1.799	9.683	6.055
			M	5.207	53	135	526	2.386	2.107
			F	12.821	58	245	1.273	7.297	3.948
1	K297	GASTRITIS, NO ESPECIFICADA	T	3.445	13	80	366	1.962	1.024
			M	853	10	18	97	395	333
			F	2.592	3	62	269	1.567	691
2	K30X	DISPEPSIA	T	1.064	12	27	107	530	388
			M	273	4	12	32	109	116
			F	791	8	15	75	421	272
3	K295	GASTRITIS CRONICA, NO ESPECIFICADA	T	1.046	5	27	95	595	324
			M	209	2	7	15	101	84
			F	837	3	20	80	494	240
4	K291	OTRAS GASTRITIS AGUDAS	T	891	1	7	88	533	262
			M	245	-	1	32	115	97
			F	646	1	6	56	418	165
5	K590	CONSTIPACION	T	850	29	33	87	372	329
			M	227	9	8	13	77	120
			F	623	20	25	74	295	209
6	K589	SINDROME DEL COLON IRRITABLE SIN DIARREA	T	730	1	1	33	441	254
			M	133	1	-	11	68	53
			F	597	-	1	22	373	201
7	I849	HEMORROIDES NO ESPECIFICADAS, SIN COMPLICACION	T	643	2	11	82	381	167
			M	216	1	2	26	115	72
			F	427	1	9	56	266	95
8	K819	COLECISTITIS, NO ESPECIFICADA	T	607	-	11	88	341	167
			M	149	-	4	14	82	49
			F	458	-	7	74	259	118
9	I842	HEMORROIDES INTERNAS SIN COMPLICACION	T	561	-	10	66	310	175
			M	202	-	5	14	106	77
			F	359	-	5	52	204	98
10	K802	CALCULO DE LA VESICULA BILIAR SIN COLECISTITIS	T	550	-	6	55	347	142
			M	110	-	-	6	60	44
			F	440	-	6	49	287	98
11	K760	DEGENERACION GRASA DEL HIGADO, NO CLASIFICADA EN OTRA PARTE	T	521	1	3	33	325	159
			M	128	1	1	9	68	49
			F	393	-	2	24	257	110
12	K219	ENFERMEDAD DEL REFLUJO GASTROESOFAGICO SIN ESOFAGITIS	T	446	3	13	37	243	150
			M	114	1	4	11	47	51
			F	332	2	9	26	196	99
13	K293	GASTRITIS CRONICA SUPERFICIAL	T	409	1	8	37	251	112
			M	86	1	2	13	37	33
			F	323	-	6	24	214	79
14	K296	OTRAS GASTRITIS	T	397	2	6	52	233	104
			M	92	1	3	14	44	30
			F	305	1	3	38	189	74
15	K746	OTRAS CIRROSIS DEL HIGADO Y LAS NO ESPECIFICADAS	T	299	-	1	6	115	177
			M	143	-	-	3	66	74
			F	156	-	1	3	49	103
16	K319	ENFERMEDAD DEL ESTOMAGO Y DEL DUODENO, NO ESPECIFICADA	T	270	-	10	38	135	87
			M	83	-	3	13	40	27
			F	187	-	7	25	95	60
17	K259	ULCERA GASTRICA, NO ESPECIFICADA COMO AGUDA NI CRONICA, SIN HEMOR	T	232	3	3	15	106	105
			M	120	1	2	11	54	52
			F	112	2	1	4	52	53
18	K20X	ESOFAGITIS	T	229	2	2	25	118	82
			M	77	1	1	8	33	34
			F	152	1	1	17	85	48
19	K602	FISURA ANAL, NO ESPECIFICADA	T	220	-	10	31	134	45
			M	60	-	2	16	26	16
			F	160	-	8	15	108	29
20	B829	PARASITOSIS INTESTINAL, SIN OTRA ESPECIFICACION	T	206	5	13	37	114	37
			M	63	4	5	10	33	11
			F	143	1	8	27	81	26
21	K628	PROCTITIS	T	160	-	8	25	79	48
			M	67	-	7	11	33	16
			F	93	-	1	14	46	32
22	K529	COLITIS Y GASTROENTERITIS NO INFECCIOSAS, NO ESPECIFICADAS	T	156	1	2	11	66	76
			M	56	1	1	5	25	24
			F	100	-	1	6	41	52
		<i>OTRAS MORBILIDADES</i>	T	<i>4.096</i>	<i>30</i>	<i>88</i>	<i>385</i>	<i>1.952</i>	<i>1.641</i>
			M	<i>1.501</i>	<i>15</i>	<i>47</i>	<i>142</i>	<i>652</i>	<i>645</i>
			F	<i>2.595</i>	<i>15</i>	<i>41</i>	<i>243</i>	<i>1.300</i>	<i>996</i>

MORBILIDAD
PRINCIPAL MORBILIDAD GENERAL POR SUBCATEGORIAS SEGÚN GRUPO ETAREO Y SEXO
01-ENERO AL 31-DICIEMBRE 2016

ENDOCRINOLOGÍA

N°	CIE 10	MORBILIDAD	Sexo	TOTAL	Etapa de Vida				
					0-11A	12-17A	18-29A	30-59A	60A+
TOTAL GENERAL ...			T	5.291	20	93	374	2.879	1.925
			M	1.629	8	29	72	821	699
			F	3.662	12	64	302	2.058	1.226
1	E119	DIABETES MELLITUS NO INSULINODEPENDIENTE, SIN MENCION DE COMPLICACIONES	T	1.959	5	9	39	1.015	891
			M	763	1	4	9	385	364
			F	1.196	4	5	30	630	527
2	E039	HIPOTIROIDISMO ADQUIRIDO POR DEFICIENCIA DE YODO	T	980	2	20	107	542	309
			M	101	-	3	16	36	46
			F	879	2	17	91	506	263
3	E145	DIABETES MELLITUS, NO ESPECIFICADA, CON COMPLICACIONES CIRCULATORIAS	T	505	1	-	12	271	221
			M	354	-	-	10	194	150
			F	151	1	-	2	77	71
4	E669	OBESIDAD	T	312	2	22	61	173	54
			M	50	2	8	10	21	9
			F	262	-	14	51	152	45
5	L97X	ULCERA DE MIEMBRO INFERIOR, NO CLASIFICADA EN OTRA PARTE	T	252	-	-	-	152	100
			M	150	-	-	-	90	60
			F	102	-	-	-	62	40
6	E785	HIPERLIPIDEMIA NO ESPECIFICADA	T	216	2	3	4	128	79
			M	41	2	1	-	20	18
			F	175	-	2	4	108	61
7	R730	ANORMALIDADES EN LA PRUEBA DE TOLERANCIA A LA GLUCOSA	T	202	-	3	9	129	61
			M	26	-	-	-	15	11
			F	176	-	3	9	114	50
8	E059	TIROTOXICOSIS, HIPERTIROIDISMO SIN ESPECIFICACION	T	136	-	3	29	85	19
			M	24	-	-	7	13	4
			F	112	-	3	22	72	15
9	E049	BOCIO NO ESPECIFICADO	T	88	-	4	12	47	25
			M	7	-	2	1	1	3
			F	81	-	2	11	46	22
10	E02X	HIPOTIROIDISMO SUBCLINICO POR DEFICIENCIA DE YODO	T	43	-	2	5	23	13
			M	2	-	-	1	-	1
			F	41	-	2	4	23	12
11	E660	SOBREPESO	T	43	2	3	4	29	5
			M	8	1	-	1	4	2
			F	35	1	3	3	25	3
12	E041	NODULO TIROIDEO SOLITARIO NO TOXICO	T	35	-	1	5	20	9
			M	1	-	-	1	-	-
			F	34	-	1	4	20	9
13	E040	BOCIO SIMPLE	T	34	1	-	1	18	14
			M	-	-	-	-	-	-
			F	34	1	-	1	18	14
14	E078	OTROS TRASTORNOS ESPECIFICADOS DE LA GLANDULA TIROIDES	T	34	-	1	8	22	3
			M	4	-	-	1	3	-
			F	30	-	1	7	19	3
15	E042	BOCIO MULTINODULAR NO TOXICO	T	24	-	-	2	18	4
			M	-	-	-	-	-	-
			F	24	-	-	2	18	4
16	I10X	HIPERTENSION ESENCIAL (PRIMARIA)	T	24	-	-	-	9	15
			M	5	-	-	-	3	2
			F	19	-	-	-	6	13
17	A150	TBC PULMONAR BK (+)	T	20	-	-	1	13	6
			M	9	-	-	-	6	3
			F	11	-	-	1	7	3
18	O244	DIABETES MELLITUS QUE SE ORIGINA CON EL EMBARAZO	T	19	-	-	8	11	-
			M	-	-	-	-	-	-
			F	19	-	-	8	11	-
19	E000	SINDROME CONGENITO DE DEFICIENCIA DE YODO, TIPO NEUROLOGICO	T	17	-	-	2	12	3
			M	3	-	-	1	2	-
			F	14	-	-	1	10	3
20	R739	HIPERGLICEMIA, NO ESPECIFICADA	T	15	-	-	2	7	6
			M	2	-	-	-	-	2
			F	13	-	-	2	7	4
21	E149	DIABETES MELLITUS, NO ESPECIFICADA, SIN MENCION DE COMPLICACION	T	13	-	1	3	6	3
			M	-	-	-	-	-	-
			F	13	-	1	3	6	3
22	E221	HIPERPROLACTINEMIA	T	13	-	-	6	7	-
			M	-	-	-	-	-	-
			F	13	-	-	6	7	-
		<i>OTRAS MORBILIDADES</i>	T	<i>307</i>	<i>5</i>	<i>21</i>	<i>54</i>	<i>142</i>	<i>85</i>
			M	<i>79</i>	<i>2</i>	<i>11</i>	<i>14</i>	<i>28</i>	<i>24</i>
			F	<i>228</i>	<i>3</i>	<i>10</i>	<i>40</i>	<i>114</i>	<i>61</i>

MORBILIDAD
PRINCIPAL MORBILIDAD GENERAL POR SUBCATEGORIAS SEGÚN GRUPO ETAREO Y SEXO
01-ENERO AL 31-DICIEMBRE 2016

NEUROLOGÍA

N°	CIE 10	MORBILIDAD	Sexo	TOTAL	Etapa de Vida					
					0-11A	12-17A	18-29A	30-59A	60A+	
TOTAL GENERAL ...				T	12.784	841	647	2.106	5.278	3.912
				M	5.061	547	288	805	1.677	1.744
				F	7.723	294	359	1.301	3.601	2.168
1	G442	CEFALEA DEBIDA A TENSION	T	2.047	8	111	362	1.045	521	
			M	458	6	37	87	185	143	
			F	1.589	2	74	275	860	378	
2	G403	EPILEPSIA Y SINDROMES EPILEPTICOS IDIOPATICOS GENERALIZADOS	T	1.576	15	122	578	707	154	
			M	748	11	54	269	338	76	
			F	828	4	68	309	369	78	
3	G409	EPILEPSIA, TIPO NO ESPECIFICADO	T	1.166	191	113	290	441	131	
			M	598	108	67	151	203	69	
			F	568	83	46	139	238	62	
4	R51X	CEFALEA	T	606	6	43	148	275	134	
			M	130	4	16	31	46	33	
			F	476	2	27	117	229	101	
5	G20X	ENFERMEDAD DE PARKINSON	T	496	-	-	-	107	389	
			M	292	-	-	-	54	238	
			F	204	-	-	-	53	151	
6	G629	POLINEUROPATIA, NO ESPECIFICADA	T	480	3	2	19	194	262	
			M	203	1	2	9	69	122	
			F	277	2	-	10	125	140	
7	I639	INFARTO CEREBRAL, NO ESPECIFICADO	T	463	-	-	17	124	322	
			M	264	-	-	8	67	189	
			F	199	-	-	9	57	133	
8	M545	LUMBAGO NO ESPECIFICADO	T	447	2	4	35	271	135	
			M	170	1	2	15	82	70	
			F	277	1	2	20	189	65	
9	G560	SINDROME DEL TUNEL CARIANO	T	422	2	2	15	265	138	
			M	63	1	1	1	27	33	
			F	359	1	1	14	238	105	
10	M542	CERVICALGIA	T	273	1	5	15	126	126	
			M	71	-	3	5	23	40	
			F	202	1	2	10	103	86	
11	G439	MIGRANA, NO ESPECIFICADA	T	260	35	44	72	81	28	
			M	65	18	12	12	16	7	
			F	195	17	32	60	65	21	
12	G510	PARALISIS DE BELL	T	257	7	5	34	142	69	
			M	97	5	2	11	42	37	
			F	160	2	3	23	100	32	
13	G432	ESTADO MIGRANOSO	T	254	-	20	58	116	60	
			M	48	-	4	12	21	11	
			F	206	-	16	46	95	49	
14	G430	MIGRANA SIN AURA [MIGRANA COMUN]	T	249	1	41	80	116	11	
			M	26	-	8	8	9	1	
			F	223	1	33	72	107	10	
15	I694	SECUELAS DE ENFERMEDAD CEREBROVASCULAR, NO ESPECIFICADA COMO HE	T	193	-	2	5	53	133	
			M	112	-	2	3	30	77	
			F	81	-	-	2	23	56	
16	M541	RADICULOPATIA	T	181	1	1	10	97	72	
			M	85	1	1	6	44	33	
			F	96	-	-	4	53	39	
17	M544	LUMBAGO CON CIATICA	T	162	-	3	14	83	62	
			M	61	-	2	6	24	29	
			F	101	-	1	8	59	33	
18	G632	POLINEUROPATIA DIABETICA (E10-E14+ CON CUARTO CARACTER COMUN .4)	T	116	1	-	2	39	74	
			M	40	-	-	-	12	28	
			F	76	1	-	2	27	46	
19	F03X	DEMENCIA SIN ESPECIFICACION.	T	90	-	-	1	7	82	
			M	37	-	-	1	6	30	
			F	53	-	-	-	1	52	
20	I64X	ACCIDENTE VASCULAR ENCEFALICO AGUDO, NO ESPECIFICADO COMO HEMOR	T	87	-	-	6	31	50	
			M	50	-	-	2	21	27	
			F	37	-	-	4	10	23	
21	F412	TRASTORNO MIXTO DE ANSIEDAD Y DEPRESION	T	80	-	4	6	44	26	
			M	22	-	2	4	11	5	
			F	58	-	2	2	33	21	
22	R568	OTRAS CONVULSIONES Y LAS NO ESPECIFICADAS	T	76	43	8	7	13	5	
			M	37	23	4	3	4	3	
			F	39	20	4	4	9	2	
		<i>OTRAS MORBILIDADES</i>	<i>T</i>	<i>2.803</i>	<i>525</i>	<i>117</i>	<i>332</i>	<i>901</i>	<i>928</i>	
			<i>M</i>	<i>1.384</i>	<i>368</i>	<i>69</i>	<i>161</i>	<i>343</i>	<i>443</i>	
			<i>F</i>	<i>1.419</i>	<i>157</i>	<i>48</i>	<i>171</i>	<i>558</i>	<i>485</i>	

Fuente: Sistema de Información OEI HMA

JEFI/JAQQ/Jorge Q.

MORBILIDAD
PRINCIPAL MORBILIDAD GENERAL POR SUBCATEGORIAS SEGÚN GRUPO ETAREO Y SEXO
01-ENERO AL 31-DICIEMBRE 2016

MEDICINA ALTERNATIVA Y COMPLEMENTARIA

N°	CIE 10	MORBILIDAD	Sexo	TOTAL	Etapa de Vida				
					0-11A	12-17A	18-29A	30-59A	60A+
TOTAL GENERAL ...			T	1.443	26	30	63	780	544
			M	359	22	19	21	182	115
			F	1.084	4	11	42	598	429
1	I694	SECUELAS DE ENFERMEDAD CEREBROVASCULAR, NO ESPECIFICADA COMO HE	T	106	-	1	1	56	48
			M	45	-	-	1	26	18
			F	61	-	1	-	30	30
2	M545	LUMBAGO NO ESPECIFICADO	T	99	-	-	7	63	29
			M	27	-	-	2	17	8
			F	72	-	-	5	46	21
3	F329	EPISODIO DEPRESIVO, NO ESPECIFICADO	T	95	-	4	3	64	24
			M	9	-	1	-	5	3
			F	86	-	3	3	59	21
4	M797	FIBROMIALGIA	T	66	-	-	4	37	25
			M	2	-	-	1	-	1
			F	64	-	-	3	37	24
5	M179	GONARTROSIS, NO ESPECIFICADA	T	64	-	-	-	22	42
			M	13	-	-	-	4	9
			F	51	-	-	-	18	33
6	M542	CERVICALGIA	T	60	-	-	2	38	20
			M	6	-	-	-	1	5
			F	54	-	-	2	37	15
7	M758	OTRAS LESIONES DEL HOMBRO	T	56	1	-	-	36	19
			M	10	1	-	-	5	4
			F	46	-	-	-	31	15
8	G510	PARALISIS DE BELL	T	55	-	1	9	18	27
			M	13	-	1	2	8	2
			F	42	-	-	7	10	25
9	R51X	CEFALEA	T	53	-	1	3	39	10
			M	8	-	-	1	5	2
			F	45	-	1	2	34	8
10	G20X	ENFERMEDAD DE PARKINSON	T	44	-	-	-	26	18
			M	25	-	-	-	10	15
			F	19	-	-	-	16	3
11	M199	ARTROSIS, NO ESPECIFICADA	T	44	-	-	-	14	30
			M	3	-	-	-	1	2
			F	41	-	-	-	13	28
12	F419	TRASTORNO DE ANSIEDAD, NO ESPECIFICADO	T	36	-	-	-	33	3
			M	4	-	-	-	4	-
			F	32	-	-	-	29	3
13	I10X	HIPERTENSION ESENCIAL (PRIMARIA)	T	30	-	-	-	11	19
			M	4	-	-	-	2	2
			F	26	-	-	-	9	17
14	M544	LUMBAGO CON CIATICA	T	22	-	-	1	15	6
			M	10	-	-	-	8	2
			F	12	-	-	1	7	4
15	M173	OTRAS GONARTROSIS POSTRAUMATICAS	T	19	-	1	-	8	10
			M	5	-	1	-	-	4
			F	14	-	-	-	8	6
16	G442	CEFALEA DEBIDA A TENSION	T	18	-	1	-	13	4
			M	2	-	1	-	1	-
			F	16	-	-	-	12	4
17	E669	OBESIDAD	T	16	-	-	-	11	5
			M	6	-	-	-	4	2
			F	10	-	-	-	7	3
18	F412	TRASTORNO MIXTO DE ANSIEDAD Y DEPRESION	T	15	-	1	-	7	7
			M	4	-	1	-	1	2
			F	11	-	-	-	6	5
19	M549	DORSALGIA, NO ESPECIFICADA	T	14	-	1	1	8	4
			M	4	-	1	-	1	2
			F	10	-	-	1	7	2
20	M796	DOLOR EN MIEMBRO	T	14	-	-	-	-	14
			M	-	-	-	-	-	-
			F	14	-	-	-	-	14
21	E119	DIABETES MELLITUS NO INSULINODEPENDIENTE, SIN MENCION DE COMPLICACIONES	T	12	-	-	-	4	8
			M	1	-	-	-	-	1
			F	11	-	-	-	4	7
22	F919	TRASTORNO DE LA CONDUCTA, NO ESPECIFICADO	T	12	3	9	-	-	-
			M	8	3	5	-	-	-
			F	4	-	4	-	-	-
		<i>OTRAS MORBILIDADES</i>	T	<i>493</i>	<i>22</i>	<i>10</i>	<i>32</i>	<i>257</i>	<i>172</i>
			M	<i>150</i>	<i>18</i>	<i>8</i>	<i>14</i>	<i>79</i>	<i>37</i>
			F	<i>343</i>	<i>4</i>	<i>2</i>	<i>18</i>	<i>178</i>	<i>141</i>

MORBILIDAD
PRINCIPAL MORBILIDAD GENERAL POR SUBCATEGORIAS SEGÚN GRUPO ETAREO Y SEXO
01-ENERO AL 31-DICIEMBRE 2016

NEFROLOGÍA

N°	CIE 10	MORBILIDAD	Sexo	TOTAL	Etapa de Vida				
					0-11A	12-17A	18-29A	30-59A	60A+
TOTAL GENERAL ...			T	7.683	56	78	281	3.004	4.264
			M	3.271	29	23	118	1.086	2.015
			F	4.412	27	55	163	1.918	2.249
1	N185	ENFERMEDAD RENAL CRONICA, ESTADIO 5	T	2.078	1	11	85	925	1.056
			M	1.039	1	4	43	393	598
			F	1.039	-	7	42	532	458
2	I10X	HIPERTENSION ESENCIAL (PRIMARIA)	T	883	1	2	21	257	602
			M	338	-	-	7	99	232
			F	545	1	2	14	158	370
3	N189	ENFERMEDAD RENAL CRONICA, NO ESPECIFICADA	T	792	5	5	23	238	521
			M	373	2	3	8	89	271
			F	419	3	2	15	149	250
4	N183	ENFERMEDAD RENAL CRONICA, ESTADIO 3	T	719	-	2	5	204	508
			M	328	-	-	5	88	235
			F	391	-	2	-	116	273
5	N390	INFECCION DE VIAS URINARIAS, SITIO NO ESPECIFICADO	T	574	13	19	25	231	286
			M	125	3	2	12	34	74
			F	449	10	17	13	197	212
6	N200	CALCULO DEL RINON	T	384	7	8	33	227	109
			M	91	2	2	7	53	27
			F	293	5	6	26	174	82
7	E119	DIABETES MELLITUS NO INSULINODEPENDIENTE, SIN MENCION DE COMPLICACION	T	325	-	-	2	141	182
			M	104	-	-	-	37	67
			F	221	-	-	2	104	115
8	N184	ENFERMEDAD RENAL CRONICA, ESTADIO 4	T	220	-	2	2	57	159
			M	137	-	-	-	38	99
			F	83	-	2	2	19	60
9	E140	DIABETES MELLITUS, NO ESPECIFICADA, CON COMA	T	191	-	1	2	70	118
			M	69	-	-	2	26	41
			F	122	-	1	-	44	77
10	N182	ENFERMEDAD RENAL CRONICA, ESTADIO 2	T	139	1	-	1	30	107
			M	66	1	-	-	11	54
			F	73	-	-	1	19	53
11	N40X	HIPERPLASIA DE LA PROSTATA	T	121	-	-	-	19	102
			M	121	-	-	-	19	102
			F	-	-	-	-	-	-
12	N181	ENFERMEDAD RENAL CRONICA, ESTADIO 1	T	120	-	-	6	55	59
			M	57	-	-	3	22	32
			F	63	-	-	3	33	27
13	E149	DIABETES MELLITUS, NO ESPECIFICADA, SIN MENCION DE COMPLICACION	T	109	-	-	-	48	61
			M	33	-	-	-	18	15
			F	76	-	-	-	30	46
14	M545	LUMBAGO NO ESPECIFICADO	T	90	-	2	3	51	34
			M	24	-	-	1	13	10
			F	66	-	2	2	38	24
15	N040	SINDROME NEFROTICO, ANOMALIA GLOMERULAR MINIMA	T	80	1	1	8	53	17
			M	27	-	1	3	14	9
			F	53	1	-	5	39	8
16	N049	SINDROME NEFROTICO, NO ESPECIFICADA	T	74	2	2	10	36	24
			M	42	2	-	9	11	20
			F	32	-	2	1	25	4
17	N209	CALCULO URINARIO, NO ESPECIFICADO	T	62	1	1	4	37	19
			M	16	-	-	1	9	6
			F	46	1	1	3	28	13
18	N281	QUISTE DE RINON, ADQUIRIDO	T	55	-	-	1	33	21
			M	11	-	-	-	6	5
			F	44	-	-	1	27	16
19	E785	HIPERLIPIDEMIA NO ESPECIFICADA	T	52	-	-	1	27	24
			M	14	-	-	-	9	5
			F	38	-	-	1	18	19
20	D649	ANEMIA DE TIPO NO ESPECIFICADO	T	25	-	-	-	9	16
			M	13	-	-	-	3	10
			F	12	-	-	-	6	6
21	R80X	PROTEINURIA AISLADA	T	25	-	1	4	13	7
			M	4	-	1	-	2	1
			F	21	-	-	4	11	6
22	D539	ANEMIA NUTRICIONAL, NO ESPECIFICADA	T	24	-	-	-	7	17
			M	11	-	-	-	3	8
			F	13	-	-	-	4	9
		<i>OTRAS MORBILIDADES</i>	T	<i>541</i>	<i>24</i>	<i>21</i>	<i>45</i>	<i>236</i>	<i>215</i>
			M	<i>228</i>	<i>18</i>	<i>10</i>	<i>17</i>	<i>89</i>	<i>94</i>
			F	<i>313</i>	<i>6</i>	<i>11</i>	<i>28</i>	<i>147</i>	<i>121</i>

Fuente: Sistema de Información OEI HMA

JEFI/JAQQ/Jorge O.

MORBILIDAD
PRINCIPAL MORBILIDAD GENERAL POR SUBCATEGORIAS SEGÚN GRUPO ETAREO Y SEXO
01-ENERO AL 31-DICIEMBRE 2016

PSIQUIATRÍA

N°	CIE 10	MORBILIDAD	Sexo	TOTAL	Etapa de Vida				
					0-11A	12-17A	18-29A	30-59A	60A+
TOTAL GENERAL ...			T	2.274	155	231	475	1.067	346
			M	916	93	108	216	396	103
			F	1.358	62	123	259	671	243
1	F200	ESQUIZOFRENIA PARANOIDE	T	221	-	2	60	131	28
			M	107	-	1	33	67	6
			F	114	-	1	27	64	22
2	F411	TRASTORNO DE ANSIEDAD GENERALIZADA	T	189	-	9	37	102	41
			M	79	-	8	17	40	14
			F	110	-	1	20	62	27
3	F609	TRASTORNO DE LA PERSONALIDAD SIN ESPECIFICACION.	T	128	-	12	57	50	9
			M	55	-	8	32	10	5
			F	73	-	4	25	40	4
4	F412	TRASTORNO MIXTO DE ANSIEDAD Y DEPRESION	T	115	-	6	27	65	17
			M	31	-	-	5	18	8
			F	84	-	6	22	47	9
5	F603	TRASTORNO DE LA PERSONALIDAD EMOCIONALMENTE INESTABLE	T	87	1	9	29	47	1
			M	23	1	3	4	15	-
			F	64	-	6	25	32	1
6	F09X	TRASTORNO MENTAL ORGANICO O SINTOMATICO SIN ESPECIFICACION	T	82	8	18	23	26	7
			M	49	6	9	11	18	5
			F	33	2	9	12	8	2
7	F320	EPISODIO DEPRESIVO LEVE	T	79	2	6	14	42	15
			M	14	1	3	-	8	2
			F	65	1	3	14	34	13
8	F321	EPISODIO DEPRESIVO MODERADO	T	73	3	3	6	39	22
			M	25	3	2	3	10	7
			F	48	-	1	3	29	15
9	F341	DISTIMIA	T	72	1	-	5	43	23
			M	13	-	-	2	6	5
			F	59	1	-	3	37	18
10	F29X	PSICOSIS DE ORIGEN NO ORGANICO, NO ESPECIFICADA	T	65	3	10	15	20	17
			M	22	2	5	6	4	5
			F	43	1	5	9	16	12
11	F900	PERTURBACION DE LA ACTIVIDAD Y DE LA ATENCION	T	59	43	16	-	-	-
			M	35	27	8	-	-	-
			F	24	16	8	-	-	-
12	F251	TRASTORNO ESQUIZOAFECTIVO DE TIPO DEPRESIVO	T	57	-	2	12	31	12
			M	15	-	2	4	6	3
			F	42	-	-	8	25	9
13	F432	TRASTORNOS DE ADAPTACION	T	56	4	12	5	30	5
			M	24	2	8	1	10	3
			F	32	2	4	4	20	2
14	F331	TRASTORNO DEPRESIVO RECURRENTE, EPISODIO MODERADO PRESENTE	T	52	-	1	3	30	18
			M	4	-	-	-	3	1
			F	48	-	1	3	27	17
15	F068	OTROS TRASTORNOS MENTALES ESPECIFICADOS DEBIDOS A LESION Y DISFU	T	50	1	6	13	27	3
			M	32	1	3	9	19	-
			F	18	-	3	4	8	3
16	F330	TRASTORNO DEPRESIVO RECURRENTE, EPISODIO LEVE PRESENTE	T	43	-	-	2	31	10
			M	7	-	-	-	4	3
			F	36	-	-	2	27	7
17	F701	RETRASO MENTAL LEVE, DETERIORO DEL COMPORTAMIENTO SIGNIFICATIVO,	T	41	11	14	11	4	1
			M	21	6	5	6	3	1
			F	20	5	9	5	1	-
18	F700	RETRASO MENTAL LEVE, DETERIORO DEL COMPORTAMIENTO NULO O MINIMO	T	38	5	7	9	14	3
			M	19	3	3	4	7	2
			F	19	2	4	5	7	1
19	F711	RETRASO MENTAL MODERADO, DETERIORO DEL COMPORTAMIENTO SIGNIFIC	T	36	6	5	13	12	-
			M	19	1	2	10	6	-
			F	17	5	3	3	6	-
20	F329	EPISODIO DEPRESIVO, NO ESPECIFICADO	T	32	-	1	2	19	10
			M	6	-	-	1	5	-
			F	26	-	1	1	14	10
21	F102	TRASTORNOS MENTALES Y DEL COMPORTAMIENTO DEBIDOS AL USO DE ALCO	T	28	-	2	3	19	4
			M	23	-	-	2	17	4
			F	5	-	2	1	2	-
22	F419	TRASTORNO DE ANSIEDAD, NO ESPECIFICADO	T	27	1	1	1	17	7
			M	6	-	1	1	3	1
			F	21	1	-	-	14	6
		<i>OTRAS MORBILIDADES</i>	T	<i>644</i>	<i>66</i>	<i>89</i>	<i>128</i>	<i>268</i>	<i>93</i>
			M	<i>287</i>	<i>40</i>	<i>37</i>	<i>65</i>	<i>117</i>	<i>28</i>
			F	<i>357</i>	<i>26</i>	<i>52</i>	<i>63</i>	<i>151</i>	<i>65</i>

MORBILIDAD
PRINCIPAL MORBILIDAD GENERAL POR SUBCATEGORIAS SEGÚN GRUPO ETAREO Y SEXO
01-ENERO AL 31-DICIEMBRE 2016

DERMATOLOGÍA

N°	CIE 10	MORBILIDAD	Sexo	TOTAL	Etapa de Vida					
					0-11A	12-17A	18-29A	30-59A	60A+	
TOTAL GENERAL ...				T	5.842	1.028	575	1.017	2.056	1.166
				M	2.145	463	271	367	574	470
				F	3.697	565	304	650	1.482	696
1	B07X	VERRUGAS VIRICAS	T	498	140	113	100	115	30	
			M	200	69	50	33	36	12	
			F	298	71	63	67	79	18	
2	B351	TINA DE LAS UNAS	T	407	14	11	43	195	144	
			M	134	9	7	14	48	56	
			F	273	5	4	29	147	88	
3	L709	ACNE NO ESPECIFICADO	T	199	4	79	86	28	2	
			M	84	2	44	32	6	-	
			F	115	2	35	54	22	2	
4	L80X	VITILIGO	T	183	20	4	31	104	24	
			M	70	9	4	10	39	8	
			F	113	11	-	21	65	16	
5	B86X	ESCABIOSIS	T	174	62	22	31	41	18	
			M	58	28	7	7	7	9	
			F	116	34	15	24	34	9	
6	D239	TUMOR BENIGNO DE LA PIEL, SITIO NO ESPECIFICADO	T	163	18	12	24	80	29	
			M	54	8	3	12	16	15	
			F	109	10	9	12	64	14	
7	L82X	QUERATOSIS SEBORREICA	T	163	2	1	4	60	96	
			M	76	2	-	3	19	52	
			F	87	-	1	1	41	44	
8	L719	ROSACEA, NO ESPECIFICADA	T	157	2	10	37	79	29	
			M	40	1	-	13	15	11	
			F	117	1	10	24	64	18	
9	L219	DERMATITIS SEBORREICA, NO ESPECIFICADA	T	131	29	13	25	43	21	
			M	63	15	6	13	18	11	
			F	68	14	7	12	25	10	
10	L700	ACNE VULGAR	T	128	1	51	65	11	-	
			M	67	-	35	28	4	-	
			F	61	1	16	37	7	-	
11	L209	DERMATITIS ATOPICA, NO ESPECIFICADA	T	98	70	11	3	12	2	
			M	47	37	3	2	4	1	
			F	51	33	8	1	8	1	
12	L282	OTROS PRURIGOS	T	94	43	4	10	23	14	
			M	36	20	1	1	5	9	
			F	58	23	3	9	18	5	
13	L409	PSORIASIS, NO ESPECIFICADA	T	94	-	4	13	42	35	
			M	56	-	2	6	27	21	
			F	38	-	2	7	15	14	
14	L509	URTICARIA, NO ESPECIFICADA	T	84	8	2	13	41	20	
			M	24	3	-	6	10	5	
			F	60	5	2	7	31	15	
15	L305	PITIRIASIS ALBA	T	83	43	11	16	9	4	
			M	30	19	3	3	3	2	
			F	53	24	8	13	6	2	
16	B081	MOLUSCO CONTAGIOSO	T	80	31	8	25	15	1	
			M	32	10	6	8	7	1	
			F	48	21	2	17	8	-	
17	D180	HEMANGIOMA, DE CUALQUIER SITIO	T	80	60	1	3	14	2	
			M	26	21	-	3	1	1	
			F	54	39	1	-	13	1	
18	L400	PSORIASIS VULGAR	T	75	2	3	11	44	15	
			M	30	1	-	2	24	3	
			F	45	1	3	9	20	12	
19	L811	CLOASMA	T	72	-	-	11	55	6	
			M	2	-	-	-	1	1	
			F	70	-	-	11	54	5	
20	L810	HIPERPIGMENTACION POSTINFLAMATORIA	T	71	8	9	9	41	4	
			M	16	3	4	2	6	1	
			F	55	5	5	7	35	3	
21	C449	TUMOR MALIGNO DE LA PIEL, SITIO NO ESPECIFICADO	T	69	1	-	1	8	59	
			M	29	1	-	1	3	24	
			F	40	-	-	-	5	35	
22	B360	PITIRIASIS VERSICOLOR	T	67	16	14	15	21	1	
			M	38	11	9	6	11	1	
			F	29	5	5	9	10	-	
		<i>OTRAS MORBILIDADES</i>	<i>T</i>	<i>2.672</i>	<i>454</i>	<i>192</i>	<i>441</i>	<i>975</i>	<i>610</i>	
			<i>M</i>	<i>933</i>	<i>194</i>	<i>87</i>	<i>162</i>	<i>264</i>	<i>226</i>	
			<i>F</i>	<i>1.739</i>	<i>260</i>	<i>105</i>	<i>279</i>	<i>711</i>	<i>384</i>	

MORBILIDAD
PRINCIPAL MORBILIDAD GENERAL POR SUBCATEGORIAS SEGÚN GRUPO ETAREO Y SEXO
01-ENERO AL 31-DICIEMBRE 2016

HEMATOLOGÍA

N°	CIE 10	MORBILIDAD	Sexo	TOTAL	Etapa de Vida				
					0-11A	12-17A	18-29A	30-59A	60A+
TOTAL GENERAL ...			T	3.024	150	106	323	1.210	1.235
			M	1.099	110	40	94	313	542
			F	1.925	40	66	229	897	693
1	D509	ANEMIA POR DEFICIENCIA DE HIERRO SIN ESPECIFICACION	T	659	25	43	94	314	183
			M	154	15	9	11	45	74
			F	505	10	34	83	269	109
2	D500	ANEMIA POR DEFICIENCIA DE HIERRO SECUNDARIA A PERDIDA DE SANGRE (C	T	361	28	19	46	185	83
			M	96	21	6	8	32	29
			F	265	7	13	38	153	54
3	T455	ANTICOAGULANTES	T	260	3	-	7	96	154
			M	127	1	-	7	32	87
			F	133	2	-	-	64	67
4	D693	PUPURA TROMBOCITOPENICA IDIOPATICA	T	223	20	5	32	95	71
			M	72	19	3	11	15	24
			F	151	1	2	21	80	47
5	D508	OTRAS ANEMIAS POR DEFICIENCIA DE HIERRO	T	139	13	7	23	50	46
			M	47	12	3	3	9	20
			F	92	1	4	20	41	26
6	D649	ANEMIA DE TIPO NO ESPECIFICADO	T	91	7	1	8	35	40
			M	37	6	-	3	12	16
			F	54	1	1	5	23	24
7	I829	EMBOLIA Y TROMBOSIS DE VENA NO ESPECIFICADA	T	78	1	-	7	33	37
			M	32	-	-	4	9	19
			F	46	1	-	3	24	18
8	D519	ANEMIA POR DEFICIENCIA DE VITAMINA B 12, SIN OTRA ESPECIFICACION	T	65	1	-	2	20	42
			M	40	-	-	1	8	31
			F	25	1	-	1	12	11
9	D630	ANEMIA EN ENFERMEDAD NEOPLASICA (C00-D48+)	T	55	-	-	6	18	31
			M	31	-	-	4	11	16
			F	24	-	-	2	7	15
10	D688	OTROS DEFECTOS ESPECIFICADOS DE LA COAGULACION	T	53	4	3	7	27	12
			M	14	2	1	-	9	2
			F	39	2	2	7	18	10
11	D45X	POLICITEMIA VERA	T	52	-	-	2	18	32
			M	31	-	-	1	11	19
			F	21	-	-	1	7	13
12	D510	ANEMIA POR DEFICIENCIA DE VITAMINA B12 DEBIDA A DEFICIENCIA DEL FAC	T	51	1	1	3	20	26
			M	15	1	-	1	3	10
			F	36	-	1	2	17	16
13	D696	TROMBOCITOPENIA NO ESPECIFICADA	T	46	5	-	4	12	25
			M	27	5	-	4	7	11
			F	19	-	-	-	5	14
14	D759	ENFERMEDAD DE LA SANGRE Y DE LOS ORGANOS HEMATOPOYETICOS, NO ES	T	44	1	2	3	22	16
			M	24	-	2	1	11	10
			F	20	1	-	2	11	6
15	D695	TOMBOCITOPENIA SECUNDARIA	T	43	-	-	6	15	22
			M	23	-	-	3	11	9
			F	20	-	-	3	4	13
16	D591	OTRAS ANEMIAS HEMOLITICAS AUTOINMUNES	T	39	2	-	4	9	24
			M	5	1	-	-	2	2
			F	34	1	-	4	7	22
17	D728	OTROS TRASTORNOS ESPECIFICADOS DE LOS LEUCOCITOS	T	36	4	4	5	13	10
			M	17	3	4	2	7	1
			F	19	1	-	3	6	9
18	D758	OTRAS ENFERMEDADES ESPECIFICADAS DE LA SANGRE Y DE LOS ORGANOS H	T	33	-	-	2	8	23
			M	14	-	-	-	3	11
			F	19	-	-	2	5	12
19	D513	OTRAS ANEMIAS POR DEFICIENCIA DIETETICA DE VITAMINA B12	T	32	-	-	3	11	18
			M	11	-	-	2	2	7
			F	21	-	-	1	9	11
20	D469	SINDROME MIELODISPLASICO, SIN OTRA ESPECIFICACION	T	31	-	-	1	9	21
			M	9	-	-	-	4	5
			F	22	-	-	1	5	16
21	D638	ANEMIA EN OTRAS ENFERMEDADES CRONICAS CLASIFICADAS EN OTRA PARTE	T	27	-	-	1	8	18
			M	13	-	-	1	3	9
			F	14	-	-	-	5	9
22	C921	LEUCEMIA MIELOIDE CRONICA [LMC], BCR/ABL-POSITIVA	T	22	1	-	1	8	12
			M	16	1	-	1	7	7
			F	6	-	-	-	1	5
		<i>OTRAS MORBILIDADES</i>	T	<i>584</i>	<i>34</i>	<i>21</i>	<i>56</i>	<i>184</i>	<i>289</i>
			M	<i>244</i>	<i>23</i>	<i>12</i>	<i>26</i>	<i>60</i>	<i>123</i>
			F	<i>340</i>	<i>11</i>	<i>9</i>	<i>30</i>	<i>124</i>	<i>166</i>

MORBILIDAD
PRINCIPAL MORBILIDAD GENERAL POR SUBCATEGORIAS SEGÚN GRUPO ETAREO Y SEXO
01-ENERO AL 31-DICIEMBRE 2016

INFECTOLOGÍA

N°	CIE 10	MORBILIDAD	Sexo	TOTAL	Etapa de Vida				
					0-11A	12-17A	18-29A	30-59A	60A+
TOTAL GENERAL ...			T	1.329	5	27	412	782	103
			M	898	4	17	307	508	62
			F	431	1	10	105	274	41
1	B24X	SIDA	T	405	1	8	147	238	11
			M	291	1	4	108	170	8
			F	114	-	4	39	68	3
2	A530	SIFILIS LATENTE, NO ESPECIFICADA COMO PRECOZ O TARDIA	T	58	-	-	23	27	8
			M	42	-	-	18	17	7
			F	16	-	-	5	10	1
3	A539	SIFILIS NO ESPECIFICADA	T	57	-	1	12	35	9
			M	36	-	1	7	21	7
			F	21	-	-	5	14	2
4	N390	INFECCION DE VIAS URINARIAS, SITIO NO ESPECIFICADO	T	34	-	1	6	19	8
			M	14	-	-	3	8	3
			F	20	-	1	3	11	5
5	J00X	RINOFARINGITIS AGUDA, RINITIS AGUDA	T	29	-	-	9	18	2
			M	16	-	-	7	9	-
			F	13	-	-	2	9	2
6	A630	VERRUGAS (VENEREAS) ANOGENITALES	T	22	-	1	12	8	1
			M	19	-	1	11	6	1
			F	3	-	-	1	2	-
7	B204	ENFERMEDAD POR VIH, RESULTANTE EN CANDIDIASIS	T	19	-	1	3	14	1
			M	15	-	1	3	10	1
			F	4	-	-	-	4	-
8	A090	OTRAS GASTROENTERITIS Y COLITIS NO ESPECIFICADAS DE ORIGEN INFECCIOSO	T	18	-	1	8	9	-
			M	14	-	-	8	6	-
			F	4	-	1	-	3	-
9	B189	HEPATITIS VIRAL CRONICA, SIN OTRA ESPECIFICACION	T	17	-	1	4	11	1
			M	13	-	1	3	8	1
			F	4	-	-	1	3	-
10	R509	FIEBRE, NO ESPECIFICADA	T	17	-	1	10	3	3
			M	10	-	1	6	2	1
			F	7	-	-	4	1	2
11	B86X	ESCABIOSIS	T	16	-	-	6	9	1
			M	12	-	-	5	7	-
			F	4	-	-	1	2	1
12	E785	HIPERLIPIDEMIA NO ESPECIFICADA	T	15	-	-	-	14	1
			M	13	-	-	-	12	1
			F	2	-	-	-	2	-
13	I10X	HIPERTENSION ESENCIAL (PRIMARIA)	T	13	-	-	-	10	3
			M	8	-	-	-	7	1
			F	5	-	-	-	3	2
14	B181	HEPATITIS VIRAL TIPO B CRONICA, SIN AGENTE DELTA	T	11	-	1	2	6	2
			M	6	-	-	2	3	1
			F	5	-	1	-	3	1
15	B333	INFECCIONES DEBIDAS A RETROVIRUS, NO CLASIFICADAS EN OTRA PARTE	T	11	1	-	4	5	1
			M	-	-	-	-	-	-
			F	11	1	-	4	5	1
16	J40X	BRONQUITIS, NO ESPECIFICADA COMO AGUDA O CRONICA	T	11	-	-	1	9	1
			M	2	-	-	-	2	-
			F	9	-	-	1	7	1
17	A239	BRUCELOSIS NO ESPECIFICADA	T	10	-	-	1	7	2
			M	4	-	-	1	3	-
			F	6	-	-	-	4	2
18	B029	HERPES ZOSTER SIN COMPLICACIONES	T	10	-	1	3	6	-
			M	7	-	1	3	3	-
			F	3	-	-	-	3	-
19	J029	FARINGITIS AGUDA, NO ESPECIFICADA	T	10	-	-	3	7	-
			M	6	-	-	2	4	-
			F	4	-	-	1	3	-
20	L031	CELULITIS DE OTRAS PARTES DE LOS MIEMBROS	T	10	-	-	1	6	3
			M	9	-	-	1	5	3
			F	1	-	-	-	1	-
21	A199	TUBERCULOSIS MILIAR, SIN OTRA ESPECIFICACION	T	9	-	1	3	4	1
			M	9	-	1	3	4	1
			F	-	-	-	-	-	-
22	B353	TINA DEL PIE [TINEA PEDIS]	T	9	-	-	3	6	-
			M	4	-	-	2	2	-
			F	5	-	-	1	4	-
		<i>OTRAS MORBILIDADES</i>	T	<i>518</i>	<i>3</i>	<i>9</i>	<i>151</i>	<i>311</i>	<i>44</i>
			M	<i>348</i>	<i>3</i>	<i>6</i>	<i>114</i>	<i>199</i>	<i>26</i>
			F	<i>170</i>	<i>-</i>	<i>3</i>	<i>37</i>	<i>112</i>	<i>18</i>

MORBILIDAD
PRINCIPAL MORBILIDAD GENERAL POR SUBCATEGORIAS SEGÚN GRUPO ETAREO Y SEXO
01-ENERO AL 31-DICIEMBRE 2016

MEDICINA DE REHABILITACIÓN

N°	CIE 10	MORBILIDAD	Sexo	TOTAL	Etapa de Vida					
					0-11A	12-17A	18-29A	30-59A	60A+	
TOTAL GENERAL ...				T	748	455	21	15	144	113
				M	362	253	19	7	44	39
				F	386	202	2	8	100	74
1	R620	RETARDO DEL DESARROLLO	T	106	106	-	-	-	-	-
			M	42	42	-	-	-	-	-
			F	64	64	-	-	-	-	-
2	M214	PIE PLANO	T	71	71	-	-	-	-	-
			M	39	39	-	-	-	-	-
			F	32	32	-	-	-	-	-
3	M545	LUMBAGO NO ESPECIFICADO	T	34	-	-	3	18	13	
			M	13	-	-	1	8	4	
			F	21	-	-	2	10	9	
4	G811	HEMIPLEJIA ESPASTICA	T	31	5	2	-	13	11	
			M	21	2	2	-	9	8	
			F	10	3	-	-	4	3	
5	Q665	PIE PLANO CONGENITO	T	29	29	-	-	-	-	
			M	20	20	-	-	-	-	
			F	9	9	-	-	-	-	
6	Q658	OTRAS DEFORMIDADES CONGENITAS DE LA CADERA	T	27	27	-	-	-	-	
			M	10	10	-	-	-	-	
			F	17	17	-	-	-	-	
7	M211	DEFORMIDAD EN VARO, NO CLASIFICADA EN OTRA PARTE	T	25	25	-	-	-	-	
			M	11	11	-	-	-	-	
			F	14	14	-	-	-	-	
8	M542	CERVICALGIA	T	23	-	1	-	19	3	
			M	8	-	1	-	6	1	
			F	15	-	-	-	13	2	
9	F900	PERTURBACION DE LA ACTIVIDAD Y DE LA ATENCION	T	17	17	-	-	-	-	
			M	15	15	-	-	-	-	
			F	2	2	-	-	-	-	
10	M170	GONARTROSIS PRIMARIA, BILATERAL	T	14	-	-	-	4	10	
			M	3	-	-	-	-	3	
			F	11	-	-	-	4	7	
11	M357	SINDROME DE HIPERMOVILIDAD	T	14	13	1	-	-	-	
			M	2	2	-	-	-	-	
			F	12	11	1	-	-	-	
12	T922	SECUELAS DE FRACTURA DE LA MUNECA Y DE LA MANO	T	14	1	-	1	3	9	
			M	4	-	-	1	1	2	
			F	10	1	-	-	2	7	
13	T932	SECUELAS DE OTRAS FRACTURAS DE MIEMBRO INFERIOR	T	13	4	-	-	7	2	
			M	8	4	-	-	3	1	
			F	5	-	-	-	4	1	
14	F83X	TRASTORNOS ESPECIFICOS MIXTOS DEL DESARROLLO	T	12	12	-	-	-	-	
			M	6	6	-	-	-	-	
			F	6	6	-	-	-	-	
15	Q900	TRISOMIA 21, POR FALTA DE DISYUNCION MEIOTICA	T	12	12	-	-	-	-	
			M	7	7	-	-	-	-	
			F	5	5	-	-	-	-	
16	M779	ENTESOPATIA, NO ESPECIFICADA	T	11	-	-	2	5	4	
			M	2	-	-	-	1	1	
			F	9	-	-	2	4	3	
17	F800	TRASTORNO ESPECIFICO DE LA PRONUNCIACION	T	10	9	-	-	-	1	
			M	7	6	-	-	-	1	
			F	3	3	-	-	-	-	
18	M758	OTRAS LESIONES DEL HOMBRO	T	10	1	-	-	5	4	
			M	2	1	-	-	1	-	
			F	8	-	-	-	4	4	
19	M796	DOLOR EN MIEMBRO	T	10	-	-	-	4	6	
			M	2	-	-	-	1	1	
			F	8	-	-	-	3	5	
20	M751	SINDROME DEL MANGUITO ROTATORIO	T	9	1	-	-	4	4	
			M	2	-	-	-	-	2	
			F	7	1	-	-	4	2	
21	F801	TRASTORNO DEL LENGUAJE EXPRESIVO	T	8	8	-	-	-	-	
			M	7	7	-	-	-	-	
			F	1	1	-	-	-	-	
22	G823	CUADRIPLEJIA FLACIDA	T	8	8	-	-	-	-	
			M	8	8	-	-	-	-	
			F	-	-	-	-	-	-	
		<i>OTRAS MORBILIDADES</i>	<i>T</i>	<i>240</i>	<i>106</i>	<i>17</i>	<i>9</i>	<i>62</i>	<i>46</i>	
			<i>M</i>	<i>123</i>	<i>73</i>	<i>16</i>	<i>5</i>	<i>14</i>	<i>15</i>	
			<i>F</i>	<i>117</i>	<i>33</i>	<i>1</i>	<i>4</i>	<i>48</i>	<i>31</i>	

MORBILIDAD
PRINCIPAL MORBILIDAD GENERAL POR SUBCATEGORIAS SEGÚN GRUPO ETAREO Y SEXO
DEPARTAMENTO DE MEDICINA. ENERO - DICIEMBRE 2016

GERIATRÍA

N°	CIE 10	MORBILIDAD	Sexo	TOTAL	Etapa de Vida				
					0-11A	12-17A	18-29A	30-59A	60A+
TOTAL GENERAL ...			T	9.740	-	-	-	-	9.740
			M	3.107	-	-	-	-	3.107
			F	6.633	-	-	-	-	6.633
1	I10X	HIPERTENSION ESENCIAL (PRIMARIA)	T	1.971	-	-	-	-	1.971
			M	587	-	-	-	-	587
			F	1.384	-	-	-	-	1.384
2	M199	ARTROSIS, NO ESPECIFICADA	T	1.226	-	-	-	-	1.226
			M	355	-	-	-	-	355
			F	871	-	-	-	-	871
3	E119	DIABETES MELLITUS NO INSULINODEPENDIENTE, SIN MENCION DE COMPLICACIONES	T	452	-	-	-	-	452
			M	125	-	-	-	-	125
			F	327	-	-	-	-	327
4	F329	EPISODIO DEPRESIVO, NO ESPECIFICADO	T	443	-	-	-	-	443
			M	86	-	-	-	-	86
			F	357	-	-	-	-	357
5	R104	OTROS DOLORES ABDOMINALES Y LOS NO ESPECIFICADOS	T	287	-	-	-	-	287
			M	76	-	-	-	-	76
			F	211	-	-	-	-	211
6	E039	HIPOTIROIDISMO ADQUIRIDO POR DEFICIENCIA DE YODO	T	267	-	-	-	-	267
			M	37	-	-	-	-	37
			F	230	-	-	-	-	230
7	I694	SECUELAS DE ENFERMEDAD CEREBROVASCULAR, NO ESPECIFICADA COMO HE	T	212	-	-	-	-	212
			M	98	-	-	-	-	98
			F	114	-	-	-	-	114
8	K30X	DISPEPSIA	T	203	-	-	-	-	203
			M	59	-	-	-	-	59
			F	144	-	-	-	-	144
9	K590	CONSTIPACION	T	179	-	-	-	-	179
			M	66	-	-	-	-	66
			F	113	-	-	-	-	113
10	F03X	DEMENCIA SIN ESPECIFICACION.	T	162	-	-	-	-	162
			M	39	-	-	-	-	39
			F	123	-	-	-	-	123
11	I872	INSUFICIENCIA VENOSA (CRONICA) (PERIFERICA)	T	159	-	-	-	-	159
			M	54	-	-	-	-	54
			F	105	-	-	-	-	105
12	E785	HIPERLIPIDEMIA NO ESPECIFICADA	T	152	-	-	-	-	152
			M	39	-	-	-	-	39
			F	113	-	-	-	-	113
13	D649	ANEMIA DE TIPO NO ESPECIFICADO	T	149	-	-	-	-	149
			M	53	-	-	-	-	53
			F	96	-	-	-	-	96
14	M159	POLIARTROSIS, NO ESPECIFICADA	T	121	-	-	-	-	121
			M	32	-	-	-	-	32
			F	89	-	-	-	-	89
15	N40X	HIPERPLASIA DE LA PROSTATA	T	116	-	-	-	-	116
			M	116	-	-	-	-	116
			F	-	-	-	-	-	-
16	J841	OTRAS ENFERMEDADES PULMONARES INTERSTICIALES CON FIBROSIS	T	113	-	-	-	-	113
			M	43	-	-	-	-	43
			F	70	-	-	-	-	70
17	D509	ANEMIA POR DEFICIENCIA DE HIERRO SIN ESPECIFICACION	T	98	-	-	-	-	98
			M	32	-	-	-	-	32
			F	66	-	-	-	-	66
18	J449	ENFERMEDAD PULMONAR OBSTRUCTIVA CRONICA, NO ESPECIFICADA	T	97	-	-	-	-	97
			M	30	-	-	-	-	30
			F	67	-	-	-	-	67
19	J029	FARINGITIS AGUDA, NO ESPECIFICADA	T	91	-	-	-	-	91
			M	25	-	-	-	-	25
			F	66	-	-	-	-	66
20	E118	DIABETES MELLITUS NO INSULINODEPENDIENTE, CON COMPLICACIONES NO	T	90	-	-	-	-	90
			M	31	-	-	-	-	31
			F	59	-	-	-	-	59
21	G20X	ENFERMEDAD DE PARKINSON	T	90	-	-	-	-	90
			M	53	-	-	-	-	53
			F	37	-	-	-	-	37
22	M541	RADICULOPATIA	T	88	-	-	-	-	88
			M	35	-	-	-	-	35
			F	53	-	-	-	-	53
		<i>OTRAS MORBILIDADES</i>	T	<i>2.974</i>	-	-	-	-	<i>2.974</i>
			M	<i>1.036</i>	-	-	-	-	<i>1.036</i>
			F	<i>1.938</i>	-	-	-	-	<i>1.938</i>

MORBILIDAD
PRINCIPAL MORBILIDAD GENERAL POR SUBCATEGORIAS SEGÚN GRUPO ETAREO Y SEXO
DEPARTAMENTO DE CIRUGÍA. ENERO - DICIEMBRE 2016

SERVICIO DE CIRUGÍA

N°	CIE 10	MORBILIDAD	Sexo	TOTAL	Etapa de Vida				
					0-11A	12-17A	18-29A	30-59A	60A+
TOTAL GENERAL ...			T	7.160	25	120	851	4.003	2.161
			M	2.174	14	50	191	987	932
			F	4.986	11	70	660	3.016	1.229
1	K802	CALCULO DE LA VESICULA BILIAR SIN COLECISTITIS	T	3.149	3	47	427	1.908	764
			M	533	2	9	39	287	196
			F	2.616	1	38	388	1.621	568
2	K409	HERNIA INGUINAL UNILATERAL O NO ESPECIFICADA, SIN OBSTRUCCION NI G	T	999	-	19	56	403	521
			M	598	-	14	35	200	349
			F	401	-	5	21	203	172
3	K429	HERNIA UMBILICAL SIN OBSTRUCCION NI GANGRENA	T	764	1	3	79	451	230
			M	207	-	-	10	106	91
			F	557	1	3	69	345	139
4	K439	HERNIA VENTRAL SIN OBSTRUCCION NI GANGRENA	T	277	1	1	11	148	116
			M	108	-	1	8	37	62
			F	169	1	-	3	111	54
5	D179	TUMOR BENIGNO LIPOMATOSO, DE SITIO NO ESPECIFICADO	T	266	1	7	44	162	52
			M	81	-	4	12	43	22
			F	185	1	3	32	119	30
6	K811	COLECISTITIS CRONICA	T	142	-	2	18	82	40
			M	21	-	1	3	12	5
			F	121	-	1	15	70	35
7	K402	HERNIA INGUINAL BILATERAL, SIN OBSTRUCCION NI GANGRENA	T	107	-	-	4	43	60
			M	82	-	-	4	26	52
			F	25	-	-	-	17	8
8	M620	DIASTASIS DEL MUSCULO	T	57	-	-	7	32	18
			M	26	-	-	1	13	12
			F	31	-	-	6	19	6
9	K458	OTRAS HERNIAS DE LA CAVIDAD ABDOMINAL ESPECIFICADAS, SIN OBSTRUCC	T	56	-	1	7	25	23
			M	14	-	-	1	9	4
			F	42	-	1	6	16	19
10	R104	OTROS DOLORES ABDOMINALES Y LOS NO ESPECIFICADOS	T	53	1	1	8	25	18
			M	12	1	-	2	3	6
			F	41	-	1	6	22	12
11	K469	HERNIA ABDOMINAL NO ESPECIFICADA, SIN OBSTRUCCION NI GANGRENA	T	52	-	1	5	27	19
			M	11	-	1	1	9	-
			F	41	-	-	4	18	19
12	I849	HEMORROIDES NO ESPECIFICADAS, SIN COMPLICACION	T	47	-	1	8	29	9
			M	12	-	-	2	7	3
			F	35	-	1	6	22	6
13	D376	TUMOR DE COMPORTAMIENTO INCIERTO O DESCONOCIDO DEL HIGADO, DE L	T	44	-	1	1	35	7
			M	5	-	-	-	2	3
			F	39	-	1	1	33	4
14	K805	CALCULO DE CONDUCTO BILIAR SIN COLANGITIS NI COLECISTITIS	T	43	1	1	6	20	15
			M	11	1	-	1	6	3
			F	32	-	1	5	14	12
15	K602	FISURA ANAL, NO ESPECIFICADA	T	38	-	-	11	23	4
			M	13	-	-	5	5	3
			F	25	-	-	6	18	1
16	K630	ABSCESO DEL INTESTINO	T	35	-	-	2	30	3
			M	30	-	-	1	27	2
			F	5	-	-	1	3	1
17	K605	FISTULA ANORRECTAL	T	32	1	-	4	22	5
			M	27	1	-	2	19	5
			F	5	-	-	2	3	-
18	L600	UNA ENCARNADA	T	31	-	5	10	14	2
			M	11	-	2	6	3	-
			F	20	-	3	4	11	2
19	D239	TUMOR BENIGNO DE LA PIEL, SITIO NO ESPECIFICADO	T	26	-	-	6	11	9
			M	13	-	-	3	4	6
			F	13	-	-	3	7	3
20	K800	CALCULO DE LA VESICULA BILIAR CON COLECISTITIS AGUDA	T	24	-	-	3	17	4
			M	6	-	-	-	6	-
			F	18	-	-	3	11	4
21	D414	TUMOR DE COMPORTAMIENTO INCIERTO O DESCONOCIDO DE LA VEJIGA	T	21	-	-	5	13	3
			M	3	-	-	1	2	-
			F	18	-	-	4	11	3
22	D487	TUMOR DE COMPORTAMIENTO INCIERTO O DESCONOCIDO DE OTROS SITIOS	T	21	1	-	2	10	8
			M	12	-	-	1	5	6
			F	9	1	-	1	5	2
		<i>OTRAS MORBILIDADES</i>	T	<i>876</i>	<i>15</i>	<i>30</i>	<i>127</i>	<i>473</i>	<i>231</i>
			M	<i>338</i>	<i>9</i>	<i>18</i>	<i>53</i>	<i>156</i>	<i>102</i>
			F	<i>538</i>	<i>6</i>	<i>12</i>	<i>74</i>	<i>317</i>	<i>129</i>

MORBILIDAD
PRINCIPAL MORBILIDAD GENERAL POR SUBCATEGORIAS SEGÚN GRUPO ETAREO Y SEXO
DEPARTAMENTO DE CIRUGÍA. ENERO - DICIEMBRE 2016

SERVICIO DE ANESTESIOLOGÍA

N°	CIE 10	MORBILIDAD	Sexo	TOTAL	Etapa de Vida				
					0-11A	12-17A	18-29A	30-59A	60A+
TOTAL GENERAL ...			T	80	10	3	9	40	18
			M	20	5	3	4	5	3
			F	60	5	-	5	35	15
1	K409	HERNIA INGUINAL UNILATERAL O NO ESPECIFICADA, SIN OBSTRUCCION NI G	T	10	3	1	1	3	2
			M	6	1	1	1	1	2
			F	4	2	-	-	2	-
2	I839	VENAS VARICOSAS DE LOS MIEMBROS INFERIORES SIN ULCERA NI INFLAMAC	T	7	-	-	1	4	2
			M	2	-	-	1	-	1
			F	5	-	-	-	4	1
3	O342	ATENCION MATERNA POR CICATRIZ UTERINA DEBIDA A CIRUGIA PREVIA	T	5	-	-	1	4	-
			M	-	-	-	-	-	-
			F	5	-	-	1	4	-
4	I10X	HIPERTENSION ESENCIAL (PRIMARIA)	T	4	-	-	-	1	3
			M	-	-	-	-	-	-
			F	4	-	-	-	1	3
5	K429	HERNIA UMBILICAL SIN OBSTRUCCION NI GANGRENA	T	4	-	-	-	3	1
			M	2	-	-	-	2	-
			F	2	-	-	-	1	1
6	K802	CALCULO DE LA VESICULA BILIAR SIN COLECISTITIS	T	4	-	-	2	1	1
			M	-	-	-	-	-	-
			F	4	-	-	2	1	1
7	D259	LEIOMIOMA DEL UTERO, SIN OTRA ESPECIFICACION	T	3	-	-	1	2	-
			M	-	-	-	-	-	-
			F	3	-	-	1	2	-
8	H669	OTITIS MEDIA AGUDA Y SUBAGUDA SIN ESPECIFICAICON	T	3	-	-	-	2	1
			M	-	-	-	-	-	-
			F	3	-	-	-	2	1
9	E149	DIABETES MELLITUS, NO ESPECIFICADA, SIN MENCION DE COMPLICACION	T	2	-	-	-	1	1
			M	-	-	-	-	-	-
			F	2	-	-	-	1	1
10	N433	HIDROCELE, NO ESPECIFICADO	T	2	1	1	-	-	-
			M	2	1	1	-	-	-
			F	-	-	-	-	-	-
11	N811	CISTOCELE	T	2	-	-	-	2	-
			M	-	-	-	-	-	-
			F	2	-	-	-	2	-
12	N819	PROLAPSO GENITAL FEMENINO, NO ESPECIFICADO	T	2	-	-	-	1	1
			M	-	-	-	-	-	-
			F	2	-	-	-	1	1
13	Q381	ANQUILOGLOSIA	T	2	2	-	-	-	-
			M	1	1	-	-	-	-
			F	1	1	-	-	-	-
14	S822	FRACTURA DE LA DIAFISIS DE LA TIBIA	T	2	-	-	1	1	-
			M	2	-	-	1	1	-
			F	-	-	-	-	-	-
15	C169	TUMOR MALIGNO DEL ESTOMAGO, PARTE NO ESPECIFICADA	T	1	-	-	-	-	1
			M	-	-	-	-	-	-
			F	1	-	-	-	-	1
16	C509	TUMOR MALIGNO DE LA MAMA PARTE NO ESPECIFICADA	T	1	-	-	-	1	-
			M	-	-	-	-	-	-
			F	1	-	-	-	1	-
17	D180	HEMANGIOMA, DE CUALQUIER SITIO	T	1	1	-	-	-	-
			M	-	-	-	-	-	-
			F	1	1	-	-	-	-
18	D239	TUMOR BENIGNO DE LA PIEL, SITIO NO ESPECIFICADO	T	1	1	-	-	-	-
			M	-	-	-	-	-	-
			F	1	1	-	-	-	-
19	D369	TUMOR BENIGNO DE SITIO NO ESPECIFICADO	T	1	-	-	-	1	-
			M	-	-	-	-	-	-
			F	1	-	-	-	1	-
20	D485	TUMOR DE COMPORTAMIENTO INCIERTO O DESCONOCIDO DE LA PIEL	T	1	-	-	-	1	-
			M	-	-	-	-	-	-
			F	1	-	-	-	1	-
21	D649	ANEMIA DE TIPO NO ESPECIFICADO	T	1	-	-	-	1	-
			M	-	-	-	-	-	-
			F	1	-	-	-	1	-
22	E039	HIPOTIROIDISMO ADQUIRIDO POR DEFICIENCIA DE YODO	T	1	-	-	-	1	-
			M	-	-	-	-	-	-
			F	1	-	-	-	1	-
		<i>OTRAS MORBILIDADES</i>	T	19	2	1	2	10	4
			M	5	2	1	1	1	-
			F	14	-	-	1	9	4

MORBILIDAD
PRINCIPAL MORBILIDAD GENERAL POR SUBCATEGORIAS SEGÚN GRUPO ETAREO Y SEXO
DEPARTAMENTO DE CIRUGÍA. ENERO - DICIEMBRE 2016

SERVICIO DE NEUROCIRUGÍA

N°	CIE 10	MORBILIDAD	Sexo	TOTAL	Etapa de Vida					
					0-11A	12-17A	18-29A	30-59A	60A+	
TOTAL GENERAL ...				T	3.121	420	112	454	1.442	693
				M	1.633	268	58	253	718	336
				F	1.488	152	54	201	724	357
1	M545	LUMBAGO NO ESPECIFICADO	T	803	9	14	89	491	200	
			M	392	6	5	42	241	98	
			F	411	3	9	47	250	102	
2	S069	TRAUMATISMO INTRACRANEAL, NO ESPECIFICADO	T	775	235	42	118	244	136	
			M	472	157	27	82	144	62	
			F	303	78	15	36	100	74	
3	M544	LUMBAGO CON CIATICA	T	157	5	2	22	71	57	
			M	73	2	1	13	33	24	
			F	84	3	1	9	38	33	
4	Q282	MALFORMACION ARTERIOVENOSA DE LOS VASOS CEREBRALES	T	124	17	6	42	51	8	
			M	70	12	1	22	33	2	
			F	54	5	5	20	18	6	
5	M542	CERVICALGIA	T	114	4	-	13	61	36	
			M	53	4	-	7	24	18	
			F	61	-	-	6	37	18	
6	D430	TUMOR DE COMPORTAMIENTO INCIERTO O DESCONOCIDO DEL ENCEFALO, SU	T	103	5	3	14	57	24	
			M	40	3	1	6	19	11	
			F	63	2	2	8	38	13	
7	R51X	CEFALEA	T	54	3	2	10	31	8	
			M	20	1	-	5	12	2	
			F	34	2	2	5	19	6	
8	G919	HIDROCEFALO, NO ESPECIFICADO	T	45	17	5	9	5	9	
			M	20	8	3	3	1	5	
			F	25	9	2	6	4	4	
9	M511	TRASTORNOS DE DISCO LUMBAR Y OTROS, CON RADICULOPATIA	T	40	-	-	5	29	6	
			M	20	-	-	3	15	2	
			F	20	-	-	2	14	4	
10	Q039	HIDROCEFALO CONGENITO, NO ESPECIFICADO	T	39	34	1	3	1	-	
			M	26	24	-	2	-	-	
			F	13	10	1	1	1	-	
11	M549	DORSALGIA, NO ESPECIFICADA	T	36	-	4	2	22	8	
			M	13	-	-	2	9	2	
			F	23	-	4	-	13	6	
12	D431	TUMOR DE COMPORTAMIENTO INCIERTO O DESCONOCIDO DEL ENCEFALO, IN	T	30	-	3	3	20	4	
			M	9	-	2	-	6	1	
			F	21	-	1	3	14	3	
13	M199	ARTROSIS, NO ESPECIFICADA	T	30	-	-	-	13	17	
			M	13	-	-	-	6	7	
			F	17	-	-	-	7	10	
14	M431	ESPONDILOLISTESIS	T	29	-	-	-	13	16	
			M	17	-	-	-	9	8	
			F	12	-	-	-	4	8	
15	I671	ANEURISMA CEREBRAL, SIN RUPTURA	T	27	1	-	3	13	10	
			M	13	-	-	2	6	5	
			F	14	1	-	1	7	5	
16	M419	ESCOLIOSIS, NO ESPECIFICADA	T	27	1	5	14	4	3	
			M	10	-	4	2	2	2	
			F	17	1	1	12	2	1	
17	M512	OTROS DESPLAZAMIENTOS ESPECIFICADOS DE DISCO INTERVERTEBRAL	T	27	-	-	3	21	3	
			M	13	-	-	2	9	2	
			F	14	-	-	1	12	1	
18	S064	HEMORRAGIA EPIDURAL	T	21	9	2	5	4	1	
			M	8	2	-	2	3	1	
			F	13	7	2	3	1	-	
19	S320	FRACTURA DE VERTEBRA LUMBAR	T	19	-	-	1	15	3	
			M	9	-	-	1	7	1	
			F	10	-	-	-	8	2	
20	Q059	ESPINA BIFIDA, NO ESPECIFICADA	T	18	8	3	4	2	1	
			M	6	1	3	-	2	-	
			F	12	7	-	4	-	1	
21	K469	HERNIA ABDOMINAL NO ESPECIFICADA, SIN OBSTRUCCION NI GANGRENA	T	17	-	-	5	11	1	
			M	12	-	-	4	8	-	
			F	5	-	-	1	3	1	
22	S065	HEMORRAGIA SUBDURAL TRAUMATICA	T	17	1	-	1	7	8	
			M	10	-	-	1	4	5	
			F	7	1	-	-	3	3	
<i>OTRAS MORBILIDADES</i>				<i>T</i>	<i>569</i>	<i>71</i>	<i>20</i>	<i>88</i>	<i>256</i>	<i>134</i>
				<i>M</i>	<i>314</i>	<i>48</i>	<i>11</i>	<i>52</i>	<i>125</i>	<i>78</i>
				<i>F</i>	<i>255</i>	<i>23</i>	<i>9</i>	<i>131</i>	<i>56</i>	

MORBILIDAD
PRINCIPAL MORBILIDAD GENERAL POR SUBCATEGORIAS SEGÚN GRUPO ETAREO Y SEXO
DEPARTAMENTO DE CIRUGÍA. ENERO - DICIEMBRE 2016

SERVICIO DE OFTALMOLOGÍA

N°	CIE 10	MORBILIDAD	Sexo	TOTAL	Etapa de Vida				
					0-11A	12-17A	18-29A	30-59A	60A+
TOTAL GENERAL ...			T	19.124	2.156	624	1.122	7.023	8.199
			M	7.020	1.123	269	436	1.862	3.330
			F	12.104	1.033	355	686	5.161	4.869
1	H527	TRASTORNO DE LA REFRACCION, NO ESPECIFICADO	T	3.410	431	229	319	1.482	949
			M	1.139	221	89	124	368	337
			F	2.271	210	140	195	1.114	612
2	H110	PTERIGION	T	2.019	13	6	56	1.295	649
			M	539	4	3	16	277	239
			F	1.480	9	3	40	1.018	410
3	H522	ASTIGMATISMO	T	1.358	221	99	110	491	437
			M	461	116	39	40	102	164
			F	897	105	60	70	389	273
4	H259	CATARATA SENIL, NO ESPECIFICADA	T	1.308	-	-	1	3	1.304
			M	606	-	-	1	1	604
			F	702	-	-	-	2	700
5	H524	PRESBICIA	T	945	10	5	5	475	450
			M	268	6	3	4	93	162
			F	677	4	2	1	382	288
6	H401	GLAUCOMA PRIMARIO DE ANGULO ABIERTO	T	786	4	3	13	179	587
			M	342	1	1	7	60	273
			F	444	3	2	6	119	314
7	H010	BLEFARITIS	T	727	45	17	50	310	305
			M	186	16	9	16	64	81
			F	541	29	8	34	246	224
8	H350	RETINOPATIAS DEL FONDO Y CAMBIOS VASCULARES RETINIANOS	T	639	35	17	38	277	272
			M	213	24	7	12	73	97
			F	426	11	10	26	204	175
9	H251	CATARATA SENIL NUCLEAR	T	616	-	-	-	-	616
			M	308	-	-	-	-	308
			F	308	-	-	-	-	308
10	H521	MIOPIA	T	600	84	62	82	221	151
			M	194	50	21	24	44	55
			F	406	34	41	58	177	96
11	H360	RETINOPATIA DIABETICA (E10-E14+ CON CUARTO CARACTER COMUN .3)	T	561	6	1	11	250	293
			M	197	3	1	2	82	109
			F	364	3	-	9	168	184
12	H400	SOSPECHA DE GLAUCOMA	T	513	5	1	9	211	287
			M	135	-	-	4	42	89
			F	378	5	1	5	169	198
13	H269	CATARATA, NO ESPECIFICADA	T	511	14	3	15	243	236
			M	210	6	3	6	105	90
			F	301	8	-	9	138	146
14	H109	CONJUNTIVITIS, NO ESPECIFICADA	T	332	82	18	28	114	90
			M	143	47	7	10	39	40
			F	189	35	11	18	75	50
15	H105	BLEFAROCONJUNTIVITIS	T	330	35	12	20	128	135
			M	116	17	3	6	28	62
			F	214	18	9	14	100	73
16	H520	HIPERMETROPIA	T	329	70	12	12	123	112
			M	108	38	8	-	25	37
			F	221	32	4	12	98	75
17	H001	CALACIO [CHALAZION]	T	261	131	22	43	51	14
			M	96	58	7	12	14	5
			F	165	73	15	31	37	9
18	H509	ESTRABISMO, NO ESPECIFICADO	T	236	173	14	16	20	13
			M	121	85	10	9	8	9
			F	115	88	4	7	12	4
19	H353	DEGENERACION DE LA MACULA Y DEL POLO POSTERIOR DEL OJO	T	205	2	2	5	37	159
			M	72	1	1	2	8	60
			F	133	1	1	3	29	99
20	H500	ESTRABISMO CONCOMITANTE CONVERGENTE	T	196	169	8	9	5	5
			M	101	86	5	7	1	2
			F	95	83	3	2	4	3
21	H409	GLAUCOMA, NO ESPECIFICADO	T	164	5	1	8	58	92
			M	71	2	1	4	17	47
			F	93	3	-	4	41	45
22	H041	OTROS TRASTORNOS DE LA GLANDULA LAGRIMAL	T	124	3	1	7	53	60
			M	31	3	-	4	12	12
			F	93	-	1	3	41	48
		<i>OTRAS MORBILIDADES</i>	<i>T</i>	<i>2.954</i>	<i>618</i>	<i>91</i>	<i>265</i>	<i>997</i>	<i>983</i>
			<i>M</i>	<i>1.363</i>	<i>339</i>	<i>51</i>	<i>126</i>	<i>399</i>	<i>448</i>
			<i>F</i>	<i>1.591</i>	<i>279</i>	<i>40</i>	<i>139</i>	<i>598</i>	<i>535</i>

MORBILIDAD
PRINCIPAL MORBILIDAD GENERAL POR SUBCATEGORIAS SEGÚN GRUPO ETAREO Y SEXO
DEPARTAMENTO DE CIRUGÍA. ENERO - DICIEMBRE 2016

SERVICIO DE TRAUMATOLOGÍA

N°	CIE 10	MORBILIDAD	Sexo	TOTAL	Etapa de Vida					
					0-11A	12-17A	18-29A	30-59A	60A+	
TOTAL GENERAL ...				T	10.547	1.410	599	1.124	4.397	3.017
				M	4.556	758	393	653	1.598	1.154
				F	5.991	652	206	471	2.799	1.863
1	M545	LUMBAGO NO ESPECIFICADO	T	982	12	29	121	567	253	
			M	319	6	15	55	159	84	
			F	663	6	14	66	408	169	
2	M179	GONARTROSIS, NO ESPECIFICADA	T	744	3	2	7	214	518	
			M	288	1	2	5	72	208	
			F	456	2	-	2	142	310	
3	S528	FRACTURA DE OTRAS PARTES DEL ANTEBRAZO	T	267	53	17	12	79	106	
			M	115	40	14	9	27	25	
			F	152	13	3	3	52	81	
4	S525	FRACTURA DE LA EPIFISIS INFERIOR DEL RADIO	T	261	51	22	7	93	88	
			M	113	34	16	5	31	27	
			F	148	17	6	2	62	61	
5	M169	COXARTROSIS, NO ESPECIFICADA	T	259	1	1	4	133	120	
			M	87	1	1	1	44	40	
			F	172	-	-	3	89	80	
6	M255	DOLOR EN ARTICULACION	T	226	17	20	25	103	61	
			M	84	10	15	10	23	26	
			F	142	7	5	15	80	35	
7	S822	FRACTURA DE LA DIAFISIS DE LA TIBIA	T	220	46	12	36	100	26	
			M	120	34	8	25	44	9	
			F	100	12	4	11	56	17	
8	S628	FRACTURA DE OTRAS PARTES Y DE LAS NO ESPECIFICADAS DE LA MUÑECA Y	T	201	16	20	25	78	62	
			M	101	14	18	15	38	16	
			F	100	2	2	10	40	46	
9	Q658	OTRAS DEFORMIDADES CONGENITAS DE LA CADERA	T	192	176	3	2	7	4	
			M	70	66	2	-	1	1	
			F	122	110	1	2	6	3	
10	S520	FRACTURA DE LA EPIFISIS SUPERIOR DEL CUBITO	T	173	84	13	15	36	25	
			M	106	56	9	13	16	12	
			F	67	28	4	2	20	13	
11	M796	DOLOR EN MIEMBRO	T	164	8	7	29	80	40	
			M	68	3	5	13	30	17	
			F	96	5	2	16	50	23	
12	M674	GANGLION	T	163	12	20	32	81	18	
			M	38	8	10	3	9	8	
			F	125	4	10	29	72	10	
13	S922	FRACTURA DE OTRO (S) HUESO (S) DEL TARSO	T	162	5	8	37	96	16	
			M	81	4	3	22	43	9	
			F	81	1	5	15	53	7	
14	S420	FRACTURA DE LA CLAVICULA	T	159	37	20	31	44	27	
			M	86	15	11	22	29	9	
			F	73	22	9	9	15	18	
15	M773	ESPOLON CALCANEAO	T	158	-	1	1	97	59	
			M	44	-	1	-	17	26	
			F	114	-	-	1	80	33	
16	M758	OTRAS LESIONES DEL HOMBRO	T	155	3	2	5	88	57	
			M	49	-	2	2	24	21	
			F	106	3	-	3	64	36	
17	Q665	PIE PLANO CONGENITO	T	148	127	8	5	6	2	
			M	85	77	5	1	2	-	
			F	63	50	3	4	4	2	
18	S934	ESGUINCES Y TORCEDURAS DEL TOBILLO	T	148	8	11	31	74	24	
			M	43	2	2	18	15	6	
			F	105	6	9	13	59	18	
19	S729	FRACTURA DEL FEMUR, PARTE NO ESPECIFICADA	T	123	30	2	15	24	52	
			M	62	9	2	15	17	19	
			F	61	21	-	-	7	33	
20	M544	LUMBAGO CON CIATICA	T	114	3	-	5	66	40	
			M	32	3	-	2	16	11	
			F	82	-	-	3	50	29	
21	S423	FRACTURA DE LA DIAFISIS DEL HUMERO	T	114	28	8	10	32	36	
			M	59	16	5	9	22	7	
			F	55	12	3	1	10	29	
22	M171	OTRAS GONARTROSIS PRIMARIAS	T	111	-	-	3	46	62	
			M	44	-	-	2	13	29	
			F	67	-	-	1	33	33	
		<i>OTRAS MORBILIDADES</i>	T	<i>5.303</i>	<i>690</i>	<i>373</i>	<i>666</i>	<i>2.253</i>	<i>1.321</i>	
			M	<i>2.462</i>	<i>359</i>	<i>247</i>	<i>406</i>	<i>906</i>	<i>544</i>	
			F	<i>2.841</i>	<i>331</i>	<i>126</i>	<i>260</i>	<i>1.347</i>	<i>777</i>	

MORBILIDAD
PRINCIPAL MORBILIDAD GENERAL POR SUBCATEGORIAS SEGÚN GRUPO ETAREO Y SEXO
DEPARTAMENTO DE CIRUGÍA. ENERO - DICIEMBRE 2016

SERVICIO DE CIRUGÍA RECONSTRUCTIVA

N°	CIE 10	MORBILIDAD	Sexo	TOTAL	Etapa de Vida				
					0-11A	12-17A	18-29A	30-59A	60A+
TOTAL GENERAL ...			T	2.376	287	123	378	794	794
			M	1.182	156	71	239	369	347
			F	1.194	131	52	139	425	447
1	I830	VENAS VARICOSAS DE LOS MIEMBROS INFERIORES CON ULCERA	T	329	2	1	7	90	229
			M	147	1	1	2	40	103
			F	182	1	-	5	50	126
2	L97X	ULCERA DE MIEMBRO INFERIOR, NO CLASIFICADA EN OTRA PARTE	T	167	5	6	16	59	81
			M	81	3	3	9	22	44
			F	86	2	3	7	37	37
3	L910	CICATRIZ HIPERTROFICA	T	129	19	19	28	55	8
			M	57	9	9	16	16	7
			F	72	10	10	12	39	1
4	S697	TRAUMATISMOS MULTIPLES DE LA MUÑECA Y DE LA MANO	T	116	5	14	55	40	2
			M	94	2	12	52	27	1
			F	22	3	2	3	13	1
5	L905	FIBROSIS Y AFECCIONES CICATRICIALES DE LA PIEL	T	114	10	3	30	57	14
			M	62	7	2	17	27	9
			F	52	3	1	13	30	5
6	L890	ÚLCERA DE DECUBITO Y AREA DE PRESION, ESTADIO I	T	98	-	3	19	17	59
			M	42	-	-	14	12	16
			F	56	-	3	5	5	43
7	D487	TUMOR DE COMPORTAMIENTO INCIERTO O DESCONOCIDO DE OTROS SITIOS	T	87	6	4	9	50	18
			M	32	2	-	2	17	11
			F	55	4	4	7	33	7
8	D229	NEVO MELANOCITICO, SITIO NO ESPECIFICADO	T	86	15	7	20	29	15
			M	25	3	2	6	8	6
			F	61	12	5	14	21	9
9	L984	ULCERA CRONICA DE LA PIEL, NO CLASIFICADA EN OTRA PARTE	T	60	4	3	6	26	21
			M	26	1	2	4	11	8
			F	34	3	1	2	15	13
10	T131	HERIDA DE MIEMBRO INFERIOR, NIVEL NO ESPECIFICADO	T	59	5	-	9	29	16
			M	34	3	-	6	14	11
			F	25	2	-	3	15	5
11	C969	TUMOR MALIGNO DEL TEJIDO LINFATICO, HEMATOPOYETICO Y TEJIDOS AFIN	T	50	-	-	-	3	47
			M	15	-	-	-	2	13
			F	35	-	-	-	1	34
12	E145	DIABETES MELLITUS, NO ESPECIFICADA, CON COMPLICACIONES CIRCULATOR	T	48	1	-	-	23	24
			M	35	1	-	-	22	12
			F	13	-	-	-	1	12
13	H024	BLEFAROPTOSIS	T	48	1	-	-	12	35
			M	17	-	-	-	1	16
			F	31	1	-	-	11	19
14	S018	HERIDA DE OTRAS PARTES DE LA CABEZA	T	43	7	-	21	14	1
			M	34	6	-	19	9	-
			F	9	1	-	2	5	1
15	S699	TRAUMATISMO NO ESPECIFICADO DE LA MUÑECA Y DE LA MANO	T	38	5	3	6	23	1
			M	26	4	3	3	16	-
			F	12	1	-	3	7	1
16	S610	HERIDA DE DEDO (S) DE LA MANO, SIN DANO DE LA (S) UNA (S)	T	35	2	1	7	20	5
			M	24	1	1	4	17	1
			F	11	1	-	3	3	4
17	T222	QUEMADURA DEL HOMBRO Y MIEMBRO SUPERIOR, DE SEGUNDO GRADO, EXC	T	33	13	2	9	3	6
			M	19	8	1	7	1	2
			F	14	5	1	2	2	4
18	T232	QUEMADURA DE LA MUÑECA Y DE LA MANO, DE SEGUNDO GRADO	T	29	11	2	12	2	2
			M	18	8	2	4	2	2
			F	11	3	-	8	-	-
19	L721	QUISTE TRICODERMICO	T	24	5	2	1	7	9
			M	4	-	-	1	-	3
			F	20	5	2	-	7	6
20	D239	TUMOR BENIGNO DE LA PIEL, SITIO NO ESPECIFICADO	T	23	-	3	3	11	6
			M	5	-	1	-	3	1
			F	18	-	2	3	8	5
21	Q173	OTRAS DEFORMIDADES DEL PABELLON AURICULAR	T	23	6	6	5	5	1
			M	9	3	4	1	1	-
			F	14	3	2	4	4	1
22	T141	HERIDA DE REGION NO ESPECIFICADA DEL CUERPO	T	23	6	1	4	8	4
			M	10	4	-	1	3	2
			F	13	2	1	3	5	2
		<i>OTRAS MORBILIDADES</i>	T	<i>714</i>	<i>159</i>	<i>43</i>	<i>111</i>	<i>211</i>	<i>190</i>
			M	<i>366</i>	<i>90</i>	<i>28</i>	<i>71</i>	<i>98</i>	<i>79</i>
			F	<i>348</i>	<i>69</i>	<i>15</i>	<i>40</i>	<i>113</i>	<i>111</i>

MORBILIDAD
PRINCIPAL MORBILIDAD GENERAL POR SUBCATEGORIAS SEGÚN GRUPO ETAREO Y SEXO
DEPARTAMENTO DE CIRUGÍA. ENERO - DICIEMBRE 2016

SERVICIO DE CIRUGÍA DE TÓRAX Y CARDIOVASCULAR

N°	CIE 10	MORBILIDAD	Sexo	TOTAL	Etapa de Vida				
					0-11A	12-17A	18-29A	30-59A	60A+
TOTAL GENERAL ...			T	3.719	63	86	364	1.621	1.585
			M	1.439	39	66	203	512	619
			F	2.280	24	20	161	1.109	966
1	I839	VENAS VARICOSAS DE LOS MIEMBROS INFERIORES SIN ULCERA NI INFLAM	T	2.010	6	10	60	960	974
			M	551	3	8	18	214	308
			F	1.459	3	2	42	746	666
2	N189	ENFERMEDAD RENAL CRONICA, NO ESPECIFICADA	T	218	-	1	16	101	100
			M	106	-	1	2	36	67
			F	112	-	-	14	65	33
3	J869	PIOTORAX SIN FISTULA	T	98	1	1	59	26	11
			M	80	1	1	50	20	8
			F	18	-	-	9	6	3
4	S299	TRAUMATISMO DEL TORAX, NO ESPECIFICADO	T	82	-	4	16	43	19
			M	45	-	2	13	23	7
			F	37	-	2	3	20	12
5	I830	VENAS VARICOSAS DE LOS MIEMBROS INFERIORES CON ULCERA	T	75	-	-	-	27	48
			M	36	-	-	-	16	20
			F	39	-	-	-	11	28
6	I739	ENFERMEDAD VASCULAR PERIFERICA, NO ESPECIFICADA	T	73	2	-	2	23	46
			M	38	2	-	2	8	26
			F	35	-	-	-	15	20
7	B449	ASPERGILOSIS, NO ESPECIFICADA	T	51	-	-	13	31	7
			M	21	-	-	10	7	4
			F	30	-	-	3	24	3
8	I99X	OTROS TRASTORNOS Y LOS NO ESPECIFICADOS DEL SISTEMA CIRCULATORIO	T	36	-	-	1	5	30
			M	10	-	-	-	4	6
			F	26	-	-	1	1	24
9	Q676	TORAX EXCAVADO	T	36	6	18	11	1	-
			M	27	2	17	8	-	-
			F	9	4	1	3	1	-
10	I779	TRASTORNO DE ARTERIAS Y ARTERIOLAS, NO ESPECIFICADO	T	33	-	-	1	8	24
			M	14	-	-	1	4	9
			F	19	-	-	-	4	15
11	S202	CONTUSION DEL TORAX	T	33	2	-	7	16	8
			M	20	2	-	4	8	6
			F	13	-	-	3	8	2
12	L031	CELULITIS DE OTRAS PARTES DE LOS MIEMBROS	T	32	-	-	2	12	18
			M	14	-	-	2	5	7
			F	18	-	-	-	7	11
13	J939	NEUMOTORAX, NO ESPECIFICADO	T	26	3	1	6	14	2
			M	13	2	1	2	6	2
			F	13	1	-	4	8	-
14	Q677	TORAX EN QUILLA	T	24	6	16	1	1	-
			M	20	4	14	1	1	-
			F	4	2	2	-	-	-
15	J47X	BRONQUIECTASIA	T	23	-	-	1	15	7
			M	10	-	-	1	6	3
			F	13	-	-	-	9	4
16	B479	MICETOMA, NO ESPECIFICADO	T	22	-	-	8	10	4
			M	12	-	-	5	5	2
			F	10	-	-	3	5	2
17	B671	HIDATIDOSIS PULMONAR	T	21	1	-	10	9	1
			M	8	1	-	-	6	1
			F	13	-	-	10	3	-
18	I872	INSUFICIENCIA VENOSA (CRONICA) (PERIFERICA)	T	21	-	-	-	3	18
			M	6	-	-	-	1	5
			F	15	-	-	-	2	13
19	S223	FRACTURA DE COSTILLA	T	21	-	-	-	15	6
			M	15	-	-	-	9	6
			F	6	-	-	-	6	-
20	D180	HEMANGIOMA, DE CUALQUIER SITIO	T	19	11	2	4	1	1
			M	8	6	-	1	-	1
			F	11	5	2	3	1	-
21	J90X	PLEURESIA NO TUBERCULOSA	T	19	-	-	5	9	5
			M	12	-	-	4	4	4
			F	7	-	-	1	5	1
22	I829	EMBOLIA Y TROMBOSIS DE VENA NO ESPECIFICADA	T	17	-	-	1	10	6
			M	5	-	-	-	3	2
			F	12	-	-	1	7	4
		<i>OTRAS MORBILIDADES</i>	T	<i>729</i>	<i>25</i>	<i>33</i>	<i>140</i>	<i>281</i>	<i>250</i>
			M	<i>368</i>	<i>16</i>	<i>22</i>	<i>79</i>	<i>126</i>	<i>125</i>
			F	<i>361</i>	<i>9</i>	<i>11</i>	<i>61</i>	<i>155</i>	<i>125</i>

MORBILIDAD
PRINCIPAL MORBILIDAD GENERAL POR SUBCATEGORIAS SEGÚN GRUPO ETAREO Y SEXO
DEPARTAMENTO DE CIRUGÍA. ENERO - DICIEMBRE 2016

SERVICIO DE UROLOGÍA

N°	CIE 10	MORBILIDAD	Sexo	TOTAL	Etapa de Vida					
					0-11A	12-17A	18-29A	30-59A	60A+	
TOTAL GENERAL ...				T	10.800	283	181	684	3.928	5.724
				M	8.111	246	145	492	2.309	4.919
				F	2.689	37	36	192	1.619	805
1	N40X	HIPERPLASIA DE LA PROSTATA	T	4.146	-	-	23	768	3.355	
			M	4.146	-	-	23	768	3.355	
			F	-	-	-	-	-	-	
2	N390	INFECCION DE VIAS URINARIAS, SITIO NO ESPECIFICADO	T	1.343	47	21	92	555	628	
			M	583	21	12	37	144	369	
			F	760	26	9	55	411	259	
3	N209	CALCULO URINARIO, NO ESPECIFICADO	T	604	6	22	77	379	120	
			M	288	5	12	46	172	53	
			F	316	1	10	31	207	67	
4	N200	CALCULO DEL RINON	T	410	4	4	39	285	78	
			M	186	2	2	24	120	38	
			F	224	2	2	15	165	40	
5	C61X	TUMOR MALIGNO DE LA PROSTATA	T	357	-	-	4	21	332	
			M	357	-	-	4	21	332	
			F	-	-	-	-	-	-	
6	N309	CISTITIS, NO ESPECIFICADA	T	355	-	2	24	209	120	
			M	29	-	-	5	12	12	
			F	326	-	2	19	197	108	
7	M545	LUMBAGO NO ESPECIFICADO	T	348	-	6	35	227	80	
			M	112	-	3	18	66	25	
			F	236	-	3	17	161	55	
8	N459	ORQUITIS, EPIDIDIMITIS Y ORQUIEPIDIDIMITIS SIN ABSCESO	T	230	12	11	40	96	71	
			M	230	12	11	40	96	71	
			F	-	-	-	-	-	-	
9	N411	PROSTATITIS CRONICA	T	224	-	-	18	183	23	
			M	224	-	-	18	183	23	
			F	-	-	-	-	-	-	
10	N419	ENFERMEDAD INFLAMATORIA DE LA PROSTATA, NO ESPECIFICADA	T	199	-	-	31	131	37	
			M	199	-	-	31	131	37	
			F	-	-	-	-	-	-	
11	N47X	PREPUCIO REDUNDANTE, FIMOSIS Y PARAFIMOSIS	T	192	85	21	26	44	16	
			M	192	85	21	26	44	16	
			F	-	-	-	-	-	-	
12	N359	ESTRECHEZ URETRAL, NO ESPECIFICADA	T	155	-	-	6	46	103	
			M	137	-	-	4	35	98	
			F	18	-	-	2	11	5	
13	N481	BALANOPOSTITIS	T	125	20	8	28	52	17	
			M	125	20	8	28	52	17	
			F	-	-	-	-	-	-	
14	N303	TRIGONITIS	T	103	-	-	6	75	22	
			M	5	-	-	-	1	4	
			F	98	-	-	6	74	18	
15	N433	HIDROCELE, NO ESPECIFICADO	T	94	14	2	2	40	36	
			M	94	14	2	2	40	36	
			F	-	-	-	-	-	-	
16	N319	DISFUNCION NEUROMUSCULAR DE LA VEJIGA, NO ESPECIFICADA	T	90	-	3	14	46	27	
			M	61	-	2	12	27	20	
			F	29	-	1	2	19	7	
17	N281	QUISTE DE RINON, ADQUIRIDO	T	86	-	-	1	39	46	
			M	38	-	-	1	17	20	
			F	48	-	-	-	22	26	
18	N310	VEJIGA NEUROPATICA NO INHIBIDA, NO CLASIFICADA EN OTRA PARTE	T	84	2	1	7	41	33	
			M	54	2	-	4	28	20	
			F	30	-	1	3	13	13	
19	R31X	HEMATURIA, NO ESPECIFICADA	T	73	3	-	7	31	32	
			M	36	2	-	6	8	20	
			F	37	1	-	1	23	12	
20	N133	OTRAS HIDRONEFROSIS Y LAS NO ESPECIFICADAS	T	69	1	2	5	40	21	
			M	33	1	2	4	19	7	
			F	36	-	-	1	21	14	
21	R32X	INCONTINENCIA URINARIA, NO ESPECIFICADA	T	62	2	3	2	26	29	
			M	16	2	3	-	3	8	
			F	46	-	-	2	23	21	
22	N300	CISTITIS AGUDA	T	59	-	1	7	34	17	
			M	14	-	-	2	8	4	
			F	45	-	1	5	26	13	
		<i>OTRAS MORBILIDADES</i>	<i>T</i>	<i>1.392</i>	<i>87</i>	<i>74</i>	<i>190</i>	<i>560</i>	<i>481</i>	
			<i>M</i>	<i>952</i>	<i>80</i>	<i>67</i>	<i>157</i>	<i>314</i>	<i>334</i>	
			<i>F</i>	<i>440</i>	<i>7</i>	<i>7</i>	<i>33</i>	<i>246</i>	<i>147</i>	

MORBILIDAD
PRINCIPAL MORBILIDAD GENERAL POR SUBCATEGORIAS SEGÚN GRUPO ETAREO Y SEXO
DEPARTAMENTO DE CIRUGÍA. ENERO - DICIEMBRE 2016

SERVICIO DE CIRUGÍA DE CABEZA Y CUELLO

N°	CIE 10	MORBILIDAD	Sexo	TOTAL	Etapa de Vida				
					0-11A	12-17A	18-29A	30-59A	60A+
TOTAL GENERAL ...			T	5.704	724	488	1.167	2.344	981
			M	2.007	412	192	504	593	306
			F	3.697	312	296	663	1.751	675
1	K076	TRASTORNOS DE LA ARTICULACION TEMPOROMAXILAR	T	379	1	25	64	177	112
			M	44	-	4	13	11	16
			F	335	1	21	51	166	96
2	R599	ADENOMEGALIA, NO ESPECIFICADA	T	249	70	59	34	74	12
			M	108	39	29	8	27	5
			F	141	31	30	26	47	7
3	E041	NODULO TIROIDEO SOLITARIO NO TOXICO	T	216	7	4	31	147	27
			M	14	7	1	-	3	3
			F	202	-	3	31	144	24
4	D487	TUMOR DE COMPORTAMIENTO INCIERTO O DESCONOCIDO DE OTROS SITIOS	T	188	13	4	41	87	43
			M	60	6	1	13	23	17
			F	128	7	3	28	64	26
5	D485	TUMOR DE COMPORTAMIENTO INCIERTO O DESCONOCIDO DE LA PIEL	T	184	16	17	32	76	43
			M	69	6	10	18	23	12
			F	115	10	7	14	53	31
6	E049	BOCIO NO ESPECIFICADO	T	148	3	3	12	84	46
			M	20	1	-	1	3	15
			F	128	2	3	11	81	31
7	D179	TUMOR BENIGNO LIPOMATOSO, DE SITIO NO ESPECIFICADO	T	142	8	5	18	83	28
			M	62	7	-	6	30	19
			F	80	1	5	12	53	9
8	R590	ADENOMEGALIA LOCALIZADA	T	129	34	11	22	48	14
			M	52	16	5	8	13	10
			F	77	18	6	14	35	4
9	S099	TRAUMATISMO DE LA CABEZA, NO ESPECIFICADO	T	118	11	5	22	70	10
			M	45	6	2	10	23	4
			F	73	5	3	12	47	6
10	D442	TUMOR DE COMPORTAMIENTO INCIERTO O DESCONOCIDO DE LA GLANDULA	T	114	3	1	15	57	38
			M	31	-	1	8	13	9
			F	83	3	-	7	44	29
11	L910	CICATRIZ HIPERTROFICA	T	112	3	4	52	46	7
			M	41	2	3	17	17	2
			F	71	1	1	35	29	5
12	Q381	ANQUILOGLOSIA	T	100	87	7	4	1	1
			M	62	57	4	1	-	-
			F	38	30	3	3	1	1
13	M542	CERVICALGIA	T	99	-	-	12	49	38
			M	11	-	-	-	8	3
			F	88	-	-	12	41	35
14	C73X	TUMOR MALIGNO DE LA GLANDULA TIROIDES	T	96	-	4	12	57	23
			M	3	-	-	-	2	1
			F	93	-	4	12	55	22
15	L729	QUISTE FOLICULAR DE LA PIEL Y DEL TEJIDO SUBCUTANEO, SIN OTRA ESPEC	T	96	18	17	20	30	11
			M	32	8	2	9	10	3
			F	64	10	15	11	20	8
16	D486	TUMOR DE COMPORTAMIENTO INCIERTO O DESCONOCIDO DE LA MAMA	T	90	6	6	19	42	17
			M	31	4	2	10	8	7
			F	59	2	4	9	34	10
17	D369	TUMOR BENIGNO DE SITIO NO ESPECIFICADO	T	85	16	4	11	44	10
			M	32	9	4	5	11	3
			F	53	7	-	6	33	7
18	K137	OTRAS LESIONES Y LAS NO ESPECIFICADAS DE LA MUCOSA BUCAL	T	80	37	8	9	11	15
			M	36	16	3	2	3	12
			F	44	21	5	7	8	3
19	S026	FRACTURA DEL MAXILAR INFERIOR	T	80	1	5	37	35	2
			M	64	-	-	33	30	1
			F	16	1	5	4	5	1
20	D370	TUMOR DE COMPORTAMIENTO INCIERTO O DESCONOCIDO DEL LABIO, DE LA	T	78	2	1	16	35	24
			M	25	2	-	7	9	7
			F	53	-	1	9	26	17
21	L720	QUISTE EPIDERMICO	T	73	15	12	7	24	15
			M	32	9	4	5	5	9
			F	41	6	8	2	19	6
22	K070	ANOMALIAS EVIDENTES DEL TAMANO DE LOS MAXILARES	T	72	3	22	39	7	1
			M	22	3	1	18	-	-
			F	50	-	21	21	7	1
		<i>OTRAS MORBILIDADES</i>	T	<i>2.776</i>	<i>370</i>	<i>264</i>	<i>638</i>	<i>1.060</i>	<i>444</i>
			M	<i>1.111</i>	<i>214</i>	<i>116</i>	<i>312</i>	<i>321</i>	<i>148</i>
			F	<i>1.665</i>	<i>156</i>	<i>148</i>	<i>326</i>	<i>739</i>	<i>296</i>

MORBILIDAD
PRINCIPAL MORBILIDAD GENERAL POR SUBCATEGORIAS SEGÚN GRUPO ETAREO Y SEXO
DEPARTAMENTO DE CIRUGÍA. ENERO - DICIEMBRE 2016

SERVICIO DE OTORRINOLARINGOLOGÍA

N°	CIE 10	MORBILIDAD	Sexo	TOTAL	Etapa de Vida				
					0-11A	12-17A	18-29A	30-59A	60A+
TOTAL GENERAL ...			T	13.739	2.201	910	2.068	5.690	2.870
			M	6.026	1.263	549	1.108	1.891	1.215
			F	7.713	938	361	960	3.799	1.655
1	J304	RINITIS ALERGICA, NO ESPECIFICADA	T	1.399	245	157	268	559	170
			M	551	149	90	108	148	56
			F	848	96	67	160	411	114
2	J342	DESVIACION DEL TABIQUE NASAL	T	949	40	82	260	473	94
			M	525	26	56	192	202	49
			F	424	14	26	68	271	45
3	H612	CERUMEN IMPACTADO	T	848	201	53	92	270	232
			M	443	109	28	59	119	128
			F	405	92	25	33	151	104
4	H669	OTITIS MEDIA AGUDA Y SUBAGUDA SIN ESPECIFICAICON	T	811	139	58	132	375	107
			M	335	85	30	52	123	45
			F	476	54	28	80	252	62
5	J312	FARINGITIS CRONICA	T	675	15	16	66	408	170
			M	214	4	10	40	108	52
			F	461	11	6	26	300	118
6	J00X	RINOFARINGITIS AGUDA, RINITIS AGUDA	T	663	202	57	104	213	87
			M	305	118	38	67	51	31
			F	358	84	19	37	162	56
7	R040	EPISTAXIS	T	538	214	56	59	123	86
			M	278	127	37	34	42	38
			F	260	87	19	25	81	48
8	H905	HIPOACUSIA NEUROSENSORIAL, SIN OTRA ESPECIFICACION	T	492	63	18	33	136	242
			M	221	27	13	6	55	120
			F	271	36	5	27	81	122
9	H931	TINNITUS	T	438	3	1	21	204	209
			M	165	1	-	12	74	78
			F	273	2	1	9	130	131
10	J343	HIPERTROFIA DE LOS CORNETES NASALES	T	395	15	33	93	222	32
			M	178	9	24	56	77	12
			F	217	6	9	37	145	20
11	S022	FRACTURA DE LOS HUESOS DE LA NARIZ	T	395	37	45	137	155	21
			M	251	23	30	102	84	12
			F	144	14	15	35	71	9
12	J029	FARINGITIS AGUDA, NO ESPECIFICADA	T	383	37	19	59	193	75
			M	143	19	10	27	62	25
			F	240	18	9	32	131	50
13	H919	DISMINUCION DE LA AGUDEZA AUDITIVA SIN ESPECIFICACION	T	373	46	14	38	109	166
			M	187	27	4	21	42	93
			F	186	19	10	17	67	73
14	K076	TRASTORNOS DE LA ARTICULACION TEMPOROMAXILAR	T	356	6	10	34	202	104
			M	59	1	5	8	31	14
			F	297	5	5	26	171	90
15	I868	VARICES EN OTROS SITIOS ESPECIFICADOS	T	318	159	34	38	49	38
			M	156	86	16	18	22	14
			F	162	73	18	20	27	24
16	H819	TRASTORNO DE LA FUNCION VESTIBULAR, NO ESPECIFICADO	T	239	4	2	16	110	107
			M	85	4	1	2	29	49
			F	154	-	1	14	81	58
17	H609	OTITIS EXTERNA, SIN OTRA ESPECIFICACION	T	201	39	12	28	78	44
			M	92	24	3	10	29	26
			F	109	15	9	18	49	18
18	J019	SINUSITIS AGUDA, NO ESPECIFICADA	T	170	23	27	26	78	16
			M	77	15	20	9	27	6
			F	93	8	7	17	51	10
19	J350	AMIGDALITIS CRONICA	T	151	44	7	34	54	12
			M	53	24	6	13	8	2
			F	98	20	1	21	46	10
20	H813	OTROS VERTIGOS PERIFERICOS	T	150	-	1	12	71	66
			M	51	-	1	5	21	24
			F	99	-	-	7	50	42
21	R490	DISFONIA	T	140	2	4	22	76	36
			M	59	2	2	8	27	20
			F	81	-	2	14	49	16
22	H652	OTITIS MEDIA CRONICA SEROSA	T	134	27	9	11	64	23
			M	48	9	5	4	21	9
			F	86	18	4	7	43	14
		<i>OTRAS MORBILIDADES</i>	<i>T</i>	<i>3.521</i>	<i>640</i>	<i>195</i>	<i>485</i>	<i>1.468</i>	<i>733</i>
			<i>M</i>	<i>1.550</i>	<i>374</i>	<i>120</i>	<i>255</i>	<i>489</i>	<i>312</i>
			<i>F</i>	<i>1.971</i>	<i>266</i>	<i>75</i>	<i>230</i>	<i>979</i>	<i>421</i>

MORBILIDAD
PRINCIPAL MORBILIDAD GENERAL POR SUBCATEGORIAS SEGÚN GRUPO ETAREO Y SEXO
DEPARTAMENTO DE CIRUGÍA. ENERO - DICIEMBRE 2016

SERVICIO DE CIRUGÍA PEDIÁTRICA

N°	CIE 10	MORBILIDAD	Sexo	TOTAL	Etapa de Vida				
					0-11A	12-17A	18-29A	30-59A	60A+
TOTAL GENERAL ...			T	3.111	2.929	182	-	-	-
			M	2.160	2.043	117	-	-	-
			F	951	886	65	-	-	-
1	N47X	PREPUCIO REDUNDANTE, FIMOSIS Y PARAFIMOSIS	T	594	581	13	-	-	-
			M	594	581	13	-	-	-
			F	-	-	-	-	-	-
2	K409	HERNIA INGUINAL UNILATERAL O NO ESPECIFICADA, SIN OBSTRUCCION NI G	T	406	387	19	-	-	-
			M	217	202	15	-	-	-
			F	189	185	4	-	-	-
3	Q381	ANQUILOGLOSIA	T	289	287	2	-	-	-
			M	194	193	1	-	-	-
			F	95	94	1	-	-	-
4	K429	HERNIA UMBILICAL SIN OBSTRUCCION NI GANGRENA	T	176	175	1	-	-	-
			M	92	91	1	-	-	-
			F	84	84	-	-	-	-
5	D239	TUMOR BENIGNO DE LA PIEL, SITIO NO ESPECIFICADO	T	171	160	11	-	-	-
			M	90	82	8	-	-	-
			F	81	78	3	-	-	-
6	Q532	TESTICULO NO DESCENDIDO, BILATERAL	T	108	108	-	-	-	-
			M	108	108	-	-	-	-
			F	-	-	-	-	-	-
7	K590	CONSTIPACION	T	106	99	7	-	-	-
			M	68	62	6	-	-	-
			F	38	37	1	-	-	-
8	Q531	TESTICULO NO DESCENDIDO, UNILATERAL	T	95	86	9	-	-	-
			M	95	86	9	-	-	-
			F	-	-	-	-	-	-
9	N433	HIDROCELE, NO ESPECIFICADO	T	91	81	10	-	-	-
			M	91	81	10	-	-	-
			F	-	-	-	-	-	-
10	D219	TUMOR BENIGNO DEL TEJIDO CONJUNTIVO Y OTROS TEJIDOS BLANDOS, DE S	T	71	65	6	-	-	-
			M	33	28	5	-	-	-
			F	38	37	1	-	-	-
11	L029	ABSCESO CUTANEO, FURUNCULO Y CARBUNCO DE SITIO NO ESPECIFICADO	T	45	41	4	-	-	-
			M	19	17	2	-	-	-
			F	26	24	2	-	-	-
12	L600	UNA ENCARNADA	T	36	30	6	-	-	-
			M	26	25	1	-	-	-
			F	10	5	5	-	-	-
13	L928	OTROS TRASTORNOS GRANULOMATOSOS DE LA PIEL Y DEL TEJIDO SUBCUTAN	T	23	22	1	-	-	-
			M	14	14	-	-	-	-
			F	9	8	1	-	-	-
14	Q439	MALFORMACION CONGENITA DEL INTESTINO, NO ESPECIFICADA	T	22	16	6	-	-	-
			M	11	6	5	-	-	-
			F	11	10	1	-	-	-
15	K802	CALCULO DE LA VESICULA BILIAR SIN COLECISTITIS	T	21	4	17	-	-	-
			M	8	4	4	-	-	-
			F	13	-	13	-	-	-
16	R590	ADENOMEGALIA LOCALIZADA	T	21	20	1	-	-	-
			M	15	14	1	-	-	-
			F	6	6	-	-	-	-
17	Q539	TESTICULO NO DESCENDIDO, SIN OTRA ESPECIFICACION	T	20	20	-	-	-	-
			M	20	20	-	-	-	-
			F	-	-	-	-	-	-
18	Q828	OTRAS MALFORMACIONES CONGENITAS DE LA PIEL, ESPECIFICADAS	T	19	19	-	-	-	-
			M	6	6	-	-	-	-
			F	13	13	-	-	-	-
19	K358	OTRAS APENDICITIS AGUDAS Y LAS NO ESPECIFICADAS	T	17	16	1	-	-	-
			M	7	7	-	-	-	-
			F	10	9	1	-	-	-
20	Q699	POLIDACTILIA, NO ESPECIFICADA	T	16	16	-	-	-	-
			M	14	14	-	-	-	-
			F	2	2	-	-	-	-
21	D179	TUMOR BENIGNO LIPOMATOSO, DE SITIO NO ESPECIFICADO	T	15	12	3	-	-	-
			M	9	8	1	-	-	-
			F	6	4	2	-	-	-
22	N481	BALANOPOSTITIS	T	15	15	-	-	-	-
			M	15	15	-	-	-	-
			F	-	-	-	-	-	-
		<i>OTRAS MORBILIDADES</i>	T	<i>734</i>	<i>669</i>	<i>65</i>	-	-	-
			M	<i>414</i>	<i>379</i>	<i>35</i>	-	-	-
			F	<i>320</i>	<i>290</i>	<i>30</i>	-	-	-

MORBILIDAD
PRINCIPAL MORBILIDAD GENERAL POR SUBCATEGORIAS SEGÚN GRUPO ETAREO Y SEXO
DEPARTAMENTO DE PEDIATRÍA. ENERO - DICIEMBRE 2016

SERVICIO DE PEDIATRÍA

N°	CIE 10	MORBILIDAD	Sexo	TOTAL	Etapa de Vida					
					0-11A	12-17A	18-29A	30-59A	60A+	
TOTAL GENERAL ...				T	13.839	12.870	969	-	-	-
				M	7.365	6.869	496	-	-	-
				F	6.474	6.001	473	-	-	-
1	J00X	RINOFARINGITIS AGUDA, RINITIS AGUDA	T	2.031	2.002	29	-	-	-	
			M	1.097	1.085	12	-	-	-	
			F	934	917	17	-	-	-	
2	J209	BRONQUITIS AGUDA, NO ESPECIFICADA	T	1.776	1.757	19	-	-	-	
			M	997	987	10	-	-	-	
			F	779	770	9	-	-	-	
3	E669	OBESIDAD	T	855	691	164	-	-	-	
			M	444	354	90	-	-	-	
			F	411	337	74	-	-	-	
4	J459	ASMA NO ESPECIFICADO. ASMA DE APARICION TARDIA. BRONQUITIS ASMATICA	T	584	530	54	-	-	-	
			M	333	294	39	-	-	-	
			F	251	236	15	-	-	-	
5	D509	ANEMIA POR DEFICIENCIA DE HIERRO SIN ESPECIFICACION	T	540	532	8	-	-	-	
			M	292	289	3	-	-	-	
			F	248	243	5	-	-	-	
6	A090	OTRAS GASTROENTERITIS Y COLITIS NO ESPECIFICADAS DE ORIGEN INFECCIOSO	T	469	468	1	-	-	-	
			M	266	266	-	-	-	-	
			F	203	202	1	-	-	-	
7	J029	FARINGITIS AGUDA, NO ESPECIFICADA	T	262	251	11	-	-	-	
			M	142	136	6	-	-	-	
			F	120	115	5	-	-	-	
8	K590	CONSTIPACION	T	259	243	16	-	-	-	
			M	128	120	8	-	-	-	
			F	131	123	8	-	-	-	
9	J300	RINITIS VASOMOTORA	T	210	207	3	-	-	-	
			M	111	109	2	-	-	-	
			F	99	98	1	-	-	-	
10	E343	ENANISMO, NO CLASIFICADO EN OTRA PARTE	T	187	138	49	-	-	-	
			M	77	49	28	-	-	-	
			F	110	89	21	-	-	-	
11	B829	PARASITOSIS INTESTINAL, SIN OTRA ESPECIFICACION	T	185	176	9	-	-	-	
			M	94	86	8	-	-	-	
			F	91	90	1	-	-	-	
12	B24X	SIDA	T	176	123	53	-	-	-	
			M	98	79	19	-	-	-	
			F	78	44	34	-	-	-	
13	N390	INFECCION DE VIAS URINARIAS, SITIO NO ESPECIFICADO	T	176	170	6	-	-	-	
			M	37	34	3	-	-	-	
			F	139	136	3	-	-	-	
14	E168	OTROS TRASTORNOS ESPECIFICADOS DE LA SECRECION INTERNA DEL PANCREAS	T	142	82	60	-	-	-	
			M	60	33	27	-	-	-	
			F	82	49	33	-	-	-	
15	J068	FARINGO AMIGDALITIS AGUDA	T	121	116	5	-	-	-	
			M	48	46	2	-	-	-	
			F	73	70	3	-	-	-	
16	D649	ANEMIA DE TIPO NO ESPECIFICADO	T	109	107	2	-	-	-	
			M	67	66	1	-	-	-	
			F	42	41	1	-	-	-	
17	F809	TRASTORNOS ESPECIFICOS DEL DESARROLLO DEL HABLA Y DEL LENGUAJE SI	T	105	103	2	-	-	-	
			M	79	77	2	-	-	-	
			F	26	26	-	-	-	-	
18	J304	RINITIS ALERGICA, NO ESPECIFICADA	T	102	99	3	-	-	-	
			M	73	71	2	-	-	-	
			F	29	28	1	-	-	-	
19	L509	URTICARIA, NO ESPECIFICADA	T	100	95	5	-	-	-	
			M	54	52	2	-	-	-	
			F	46	43	3	-	-	-	
20	E441	DESNUTRICION PROTEICOALORICA LEVE	T	97	97	-	-	-	-	
			M	46	46	-	-	-	-	
			F	51	51	-	-	-	-	
21	K409	HERNIA INGUINAL UNILATERAL O NO ESPECIFICADA, SIN OBSTRUCCION NI G	T	92	89	3	-	-	-	
			M	45	42	3	-	-	-	
			F	47	47	-	-	-	-	
22	Q909	SINDROME DE DOWN, NO ESPECIFICADO	T	84	82	2	-	-	-	
			M	43	42	1	-	-	-	
			F	41	40	1	-	-	-	
		<i>OTRAS MORBILIDADES</i>	<i>T</i>	<i>5.177</i>	<i>4.712</i>	<i>465</i>	-	-	-	
			<i>M</i>	<i>2.734</i>	<i>2.506</i>	<i>228</i>	-	-	-	
			<i>F</i>	<i>2.443</i>	<i>2.206</i>	<i>237</i>	-	-	-	

MORBILIDAD
PRINCIPAL MORBILIDAD GENERAL POR SUBCATEGORIAS SEGÚN GRUPO ETAREO Y SEXO
DEPARTAMENTO DE PEDIATRÍA. ENERO - DICIEMBRE 2016

SERVICIO DE NEONATOLOGÍA

N°	CIE 10	MORBILIDAD	Sexo	TOTAL	Etapa de Vida				
					0-11A	12-17A	18-29A	30-59A	60A+
TOTAL GENERAL ...			T	3.237	3.237	-	-	-	-
			M	1.652	1.652	-	-	-	-
			F	1.585	1.585	-	-	-	-
1	P599	ICTERICIA NEONATAL, NO ESPECIFICADA	T	312	312	-	-	-	-
			M	146	146	-	-	-	-
			F	166	166	-	-	-	-
2	J00X	RINOFARINGITIS AGUDA, RINITIS AGUDA	T	293	293	-	-	-	-
			M	138	138	-	-	-	-
			F	155	155	-	-	-	-
3	P598	ICTERICIA NEONATAL POR OTRAS CAUSAS ESPECIFICADAS	T	207	207	-	-	-	-
			M	115	115	-	-	-	-
			F	92	92	-	-	-	-
4	P073	RN PRE TERMINO	T	187	187	-	-	-	-
			M	105	105	-	-	-	-
			F	82	82	-	-	-	-
5	L22X	DERMATITIS DEL PA?AL	T	186	186	-	-	-	-
			M	77	77	-	-	-	-
			F	109	109	-	-	-	-
6	P614	OTRAS ANEMIAS CONGENITAS, NO CLASIFICADAS EN OTRA PARTE	T	178	178	-	-	-	-
			M	109	109	-	-	-	-
			F	69	69	-	-	-	-
7	J300	RINITIS VASOMOTORA	T	128	128	-	-	-	-
			M	63	63	-	-	-	-
			F	65	65	-	-	-	-
8	R620	RETARDO DEL DESARROLLO	T	98	98	-	-	-	-
			M	45	45	-	-	-	-
			F	53	53	-	-	-	-
9	P38X	ONFALITIS DEL RN CON O SIN HEMORRAGIA LEVE	T	96	96	-	-	-	-
			M	53	53	-	-	-	-
			F	43	43	-	-	-	-
10	P375	CANDIDIASIS NEONATAL	T	83	83	-	-	-	-
			M	47	47	-	-	-	-
			F	36	36	-	-	-	-
11	P391	CONJUNTIVITIS Y DACRIOCISTITIS NEONATALES	T	70	70	-	-	-	-
			M	38	38	-	-	-	-
			F	32	32	-	-	-	-
12	P050	BAJO PESO PARA LA EDAD GESTACIONAL	T	58	58	-	-	-	-
			M	30	30	-	-	-	-
			F	28	28	-	-	-	-
13	P052	DESNUTRICION FETAL, SIN MENCION DE PESO O TALLA BAJOS PARA LA EDAD	T	52	52	-	-	-	-
			M	31	31	-	-	-	-
			F	21	21	-	-	-	-
14	P789	TRASTORNO PERINATAL DEL SISTEMA DIGESTIVO, NO ESPECIFICADO	T	51	51	-	-	-	-
			M	22	22	-	-	-	-
			F	29	29	-	-	-	-
15	P071	RN PESO BAJO AL NACER (1000 A 2499 GRAMOS)	T	49	49	-	-	-	-
			M	28	28	-	-	-	-
			F	21	21	-	-	-	-
16	P923	HIPOALIMENTACION DEL RECIEN NACIDO	T	48	48	-	-	-	-
			M	26	26	-	-	-	-
			F	22	22	-	-	-	-
17	P929	PROBLEMA NO ESPECIFICADO DE LA ALIMENTACION DEL RECIEN NACIDO	T	48	48	-	-	-	-
			M	23	23	-	-	-	-
			F	25	25	-	-	-	-
18	J180	BRONCONEUMONIA, NO ESPECIFICADA	T	44	44	-	-	-	-
			M	29	29	-	-	-	-
			F	15	15	-	-	-	-
19	J209	BRONQUITIS AGUDA, NO ESPECIFICADA	T	44	44	-	-	-	-
			M	25	25	-	-	-	-
			F	19	19	-	-	-	-
20	P120	CEFALOHEMATOMA DEBIDO A TRAUMATISMO DEL NACIMIENTO	T	44	44	-	-	-	-
			M	22	22	-	-	-	-
			F	22	22	-	-	-	-
21	R21X	SALPULLIDO Y OTRAS ERUPCIONES CUTANEAS NO ESPECIFICADAS	T	41	41	-	-	-	-
			M	14	14	-	-	-	-
			F	27	27	-	-	-	-
22	J304	RINITIS ALERGICA, NO ESPECIFICADA	T	40	40	-	-	-	-
			M	17	17	-	-	-	-
			F	23	23	-	-	-	-
		<i>OTRAS MORBILIDADES</i>	T	<i>880</i>	<i>880</i>	-	-	-	-
			M	<i>449</i>	<i>449</i>	-	-	-	-
			F	<i>431</i>	<i>431</i>	-	-	-	-

MORBILIDAD
PRINCIPAL MORBILIDAD GENERAL POR SUBCATEGORIAS SEGÚN GRUPO ETAREO Y SEXO
DEPARTAMENTO DE GÍNECO-OBSTETRICIA. ENERO - DICIEMBRE 2016

SERVICIO DE INFERTILIDAD

N°	CIE 10	MORBILIDAD	Sexo	TOTAL	Etapa de Vida				
					0-11A	12-17A	18-29A	30-59A	60A+
TOTAL GENERAL ...			T	616	-	-	92	524	-
			M	-	-	-	-	-	
			F	616	-	-	92	524	-
1	N979	INFERTILIDAD FEMENINA, NO ESPECIFICADA	T	134	-	-	19	115	-
			M	-	-	-	-	-	
			F	134	-	-	19	115	-
2	N970	INFERTILIDAD FEMENINA ASOCIADA CON FALTA DE OVULACION	T	113	-	-	13	100	-
			M	-	-	-	-	-	
			F	113	-	-	13	100	-
3	N971	INFERTILIDAD FEMENINA DE ORIGEN TUBARICO	T	59	-	-	6	53	-
			M	-	-	-	-	-	
			F	59	-	-	6	53	-
4	E282	SINDROME DE OVARIO POLIQUISTICO	T	24	-	-	9	15	-
			M	-	-	-	-	-	
			F	24	-	-	9	15	-
5	N911	AMENORREA SECUNDARIA	T	19	-	-	9	10	-
			M	-	-	-	-	-	
			F	19	-	-	9	10	-
6	O262	ATENCION DEL EMBARAZO EN UNA ABORTADORA HABITUAL	T	18	-	-	5	13	-
			M	-	-	-	-	-	
			F	18	-	-	5	13	-
7	R102	DOLOR PELVICO Y PERINEAL	T	18	-	-	1	17	-
			M	-	-	-	-	-	
			F	18	-	-	1	17	-
8	D259	LEIOMIOMA DEL UTERO, SIN OTRA ESPECIFICACION	T	16	-	-	-	16	-
			M	-	-	-	-	-	
			F	16	-	-	-	16	-
9	N951	ESTADOS MENOPAUSICOS Y CLIMATERICOS FEMENINOS	T	15	-	-	-	15	-
			M	-	-	-	-	-	
			F	15	-	-	-	15	-
10	N856	SINEQUIAS INTRAUTERINAS	T	14	-	-	-	14	-
			M	-	-	-	-	-	
			F	14	-	-	-	14	-
11	N819	PROLAPSO GENITAL FEMENINO, NO ESPECIFICADO	T	12	-	-	1	11	-
			M	-	-	-	-	-	
			F	12	-	-	1	11	-
12	N832	OTROS QUISTES OVARICOS Y LOS NO ESPECIFICADOS	T	12	-	-	5	7	-
			M	-	-	-	-	-	
			F	12	-	-	5	7	-
13	N958	OTROS TRASTORNOS MENOPAUSICOS Y PERIMENOPAUSICOS ESPECIFICADOS	T	12	-	-	-	12	-
			M	-	-	-	-	-	
			F	12	-	-	-	12	-
14	N739	ENFERMEDAD INFLAMATORIA PELVICA	T	10	-	-	2	8	-
			M	-	-	-	-	-	
			F	10	-	-	2	8	-
15	N760	VAGINITIS AGUDA	T	10	-	-	3	7	-
			M	-	-	-	-	-	
			F	10	-	-	3	7	-
16	N959	TRASTORNO MENOPAUSICO Y PERIMENOPAUSICO, NO ESPECIFICADO	T	10	-	-	-	10	-
			M	-	-	-	-	-	
			F	10	-	-	-	10	-
17	N800	ENDOMETRIOSIS DEL UTERO	T	9	-	-	1	8	-
			M	-	-	-	-	-	
			F	9	-	-	1	8	-
18	N952	VAGINITIS ATROFICA POSTMENOPAUSICA	T	9	-	-	-	9	-
			M	-	-	-	-	-	
			F	9	-	-	-	9	-
19	N850	HIPERPLASIA DE GLANDULA DEL ENDOMETRIO:	T	7	-	-	1	6	-
			M	-	-	-	-	-	
			F	7	-	-	1	6	-
20	E283	INSUFICIENCIA OVARICA PRIMARIA	T	5	-	-	1	4	-
			M	-	-	-	-	-	
			F	5	-	-	1	4	-
21	N870	DISPLASIA CERVICAL LEVE / NEOPLASIA INTRAEPITELIAL CERVICAL GRADO 1	T	5	-	-	-	5	-
			M	-	-	-	-	-	
			F	5	-	-	-	5	-
22	N390	INFECCION DE VIAS URINARIAS, SITIO NO ESPECIFICADO	T	4	-	-	1	3	-
			M	-	-	-	-	-	
			F	4	-	-	1	3	-
		<i>OTRAS MORBILIDADES</i>	T	<i>81</i>	-	-	<i>15</i>	<i>66</i>	-
			M	-	-	-	-	-	
			F	<i>81</i>	-	-	<i>15</i>	<i>66</i>	-

MORBILIDAD
PRINCIPAL MORBILIDAD GENERAL POR SUBCATEGORIAS SEGÚN GRUPO ETAREO Y SEXO
DEPARTAMENTO DE GÍNECO-OBSTETRICIA. ENERO - DICIEMBRE 2016

GÍNECO-OBSTETRICIA DE LA NIÑA Y LA ADOLESCENTE

N°	CIE 10	MORBILIDAD	Sexo	TOTAL	Etapa de Vida				
					0-11A	12-17A	18-29A	30-59A	60A+
TOTAL GENERAL ...			T	637	65	410	157	-	-
			M	-	-	-	-	-	
			F	637	65	410	157	-	-
1	O990	ANEMIA QUE COMPLICA EL EMBARAZO, PARTO Y/O PUERPERIO	T	68	-	53	15	-	-
			M	-	-	-	-	-	
			F	68	-	53	15	-	-
2	N760	VAGINITIS AGUDA	T	67	30	28	9	-	-
			M	-	-	-	-	-	
			F	67	30	28	9	-	-
3	O342	ATENCION MATERNA POR CICATRIZ UTERINA DEBIDA A CIRUGIA PREVIA	T	43	-	6	37	-	-
			M	-	-	-	-	-	
			F	43	-	6	37	-	-
4	O235	INFECCION GENITAL EN EL EMBARAZO	T	34	-	29	5	-	-
			M	-	-	-	-	-	
			F	34	-	29	5	-	-
5	N832	OTROS QUISTES OVARICOS Y LOS NO ESPECIFICADOS	T	28	2	22	4	-	-
			M	-	-	-	-	-	
			F	28	2	22	4	-	-
6	N911	AMENORREA SECUNDARIA	T	27	1	21	5	-	-
			M	-	-	-	-	-	
			F	27	1	21	5	-	-
7	E282	SINDROME DE OVARIO POLIQUISTICO	T	23	-	20	3	-	-
			M	-	-	-	-	-	
			F	23	-	20	3	-	-
8	N946	DISMENORREA, NO ESPECIFICADA	T	19	-	17	2	-	-
			M	-	-	-	-	-	
			F	19	-	17	2	-	-
9	R102	DOLOR PELVICO Y PERINEAL	T	18	2	14	2	-	-
			M	-	-	-	-	-	
			F	18	2	14	2	-	-
10	O983	OTRAS INFECCIONES CON UN MODO DE TRANSMISION PREDOMINANTEMENTE	T	14	-	7	7	-	-
			M	-	-	-	-	-	
			F	14	-	7	7	-	-
11	N944	DISMENORREA PRIMARIA	T	13	-	12	1	-	-
			M	-	-	-	-	-	
			F	13	-	12	1	-	-
12	O234	INFECCION NO ESPECIFICADA DE LAS VIAS URINARIAS EN EL EMBARAZO	T	12	-	12	-	-	-
			M	-	-	-	-	-	
			F	12	-	12	-	-	-
13	O321	ATENCION MATERNA POR PRESENTACION DE NALGAS	T	12	-	9	3	-	-
			M	-	-	-	-	-	
			F	12	-	9	3	-	-
14	N390	INFECCION DE VIAS URINARIAS, SITIO NO ESPECIFICADO	T	11	2	4	5	-	-
			M	-	-	-	-	-	
			F	11	2	4	5	-	-
15	N644	MASTODINIA	T	11	1	8	2	-	-
			M	-	-	-	-	-	
			F	11	1	8	2	-	-
16	N939	HEMORRAGIA VAGINAL Y UTERINA ANORMAL, NO ESPECIFICADA	T	11	2	8	1	-	-
			M	-	-	-	-	-	
			F	11	2	8	1	-	-
17	N771	VAGINITIS, VULVITIS Y VULVOVAGINITIS EN ENFERMEDADES INFECCIOSAS Y	T	10	4	6	-	-	-
			M	-	-	-	-	-	
			F	10	4	6	-	-	
18	O231	INFECCION DE LA VEJIGA URINARIA EN EL EMBARAZO	T	10	-	9	1	-	-
			M	-	-	-	-	-	
			F	10	-	9	1	-	-
19	O300	EMBARAZO DOBLE	T	10	-	8	2	-	-
			M	-	-	-	-	-	
			F	10	-	8	2	-	-
20	N761	VAGINITIS SUBAGUDA Y CRONICA	T	9	3	5	1	-	-
			M	-	-	-	-	-	
			F	9	3	5	1	-	-
21	O260	AUMENTO EXCESIVO DE PESO EN EL EMBARAZO	T	9	-	7	2	-	-
			M	-	-	-	-	-	
			F	9	-	7	2	-	-
22	O324	ATENCION MATERNA POR CABEZA ALTA EN GESTACION A TERMINO	T	9	-	7	2	-	-
			M	-	-	-	-	-	
			F	9	-	7	2	-	-
		<i>OTRAS MORBILIDADES</i>	T	<i>169</i>	<i>18</i>	<i>98</i>	<i>53</i>	-	-
			M	-	-	-	-	-	
			F	<i>169</i>	<i>18</i>	<i>98</i>	<i>53</i>	-	-

Fuente: Sistema de Información OEI HMA

JEFI/JAQQ/Jorge Q.

MORBILIDAD
PRINCIPAL MORBILIDAD GENERAL POR SUBCATEGORIAS SEGÚN GRUPO ETAREO Y SEXO
DEPARTAMENTO DE GÍNECO-OBSTETRICIA. ENERO - DICIEMBRE 2016

SERVICIO DE OBSTETRICIA

N°	CIE 10	MORBILIDAD	Sexo	TOTAL	Etapa de Vida				
					0-11A	12-17A	18-29A	30-59A	60A+
TOTAL GENERAL ...			T	2.476	1	37	1.283	1.155	-
			M	-	-	-	-	-	
			F	2.476	1	37	1.283	1.155	-
1	O342	ATENCION MATERNA POR CICATRIZ UTERINA DEBIDA A CIRUGIA PREVIA	T	976	-	3	498	475	-
			M	-	-	-	-	-	
			F	976	-	3	498	475	-
2	O321	ATENCION MATERNA POR PRESENTACION DE NALGAS	T	169	-	3	104	62	-
			M	-	-	-	-	-	
			F	169	-	3	104	62	-
3	O300	EMBARAZO DOBLE	T	144	-	-	80	64	-
			M	-	-	-	-	-	
			F	144	-	-	80	64	-
4	O990	ANEMIA QUE COMPLICACION EL EMBARAZO, PARTO Y/O PUERPERIO	T	133	-	3	85	45	-
			M	-	-	-	-	-	
			F	133	-	3	85	45	-
5	O331	ATENCION MATERNA POR DESPROPORCION DEBIDA A ESTRECHEZ GENERAL D	T	77	-	2	43	32	-
			M	-	-	-	-	-	
			F	77	-	2	43	32	-
6	O983	OTRAS INFECCIONES CON UN MODO DE TRANSMISION PREDOMINANTEMENTE	T	74	-	4	48	22	-
			M	-	-	-	-	-	
			F	74	-	4	48	22	-
7	O235	INFECCION GENITAL EN EL EMBARAZO	T	52	-	3	35	14	-
			M	-	-	-	-	-	
			F	52	-	3	35	14	-
8	O440	PLACENTA PREVIA CON ESPECIFICACION DE QUE NO HUBO HEMORRAGIA	T	44	-	1	16	27	-
			M	-	-	-	-	-	
			F	44	-	1	16	27	-
9	O322	ATENCION MATERNA POR POSICION FETAL OBLICUA O TRANSVERSA	T	42	-	1	20	21	-
			M	-	-	-	-	-	
			F	42	-	1	20	21	-
10	O244	DIABETES MELLITUS QUE SE ORIGINA CON EL EMBARAZO	T	41	-	-	16	25	-
			M	-	-	-	-	-	
			F	41	-	-	16	25	-
11	O360	ATENCION MATERNA POR ISOINMUNIZACION RHESUS	T	35	-	1	27	7	-
			M	-	-	-	-	-	
			F	35	-	1	27	7	-
12	O234	INFECCION NO ESPECIFICADA DE LAS VIAS URINARIAS EN EL EMBARAZO	T	33	-	-	28	5	-
			M	-	-	-	-	-	
			F	33	-	-	28	5	-
13	O992	ENFERMEDADES ENDOCRINAS, DE LA NUTRICION Y DEL METABOLISMO QUE C	T	33	-	-	17	16	-
			M	-	-	-	-	-	
			F	33	-	-	17	16	-
14	N951	ESTADOS MENOPAUSICOS Y CLIMATERICOS FEMENINOS	T	29	-	-	-	29	-
			M	-	-	-	-	-	
			F	29	-	-	-	29	-
15	O335	ATENCION MATERNA POR DESPROPORCION DEBIDA A FETO DEMASIADO GRA	T	29	-	-	19	10	-
			M	-	-	-	-	-	
			F	29	-	-	19	10	-
16	O13X	PRE- ECLAMPSIA LEVE	T	18	-	-	8	10	-
			M	-	-	-	-	-	
			F	18	-	-	8	10	-
17	O324	ATENCION MATERNA POR CABEZA ALTA EN GESTACION A TERMINO	T	18	-	1	12	5	-
			M	-	-	-	-	-	
			F	18	-	1	12	5	-
18	O366	ATENCION MATERNA POR CRECIMIENTO FETAL EXCESIVO	T	18	-	-	10	8	-
			M	-	-	-	-	-	
			F	18	-	-	10	8	-
19	O998	OTRAS ENFERMEDADES ESPECIFICADAS Y AFECCIONES QUE COMPLICAN EL E	T	18	-	-	9	9	-
			M	-	-	-	-	-	
			F	18	-	-	9	9	-
20	N760	VAGINITIS AGUDA	T	17	-	3	5	9	-
			M	-	-	-	-	-	
			F	17	-	3	5	9	-
21	N819	PROLAPSO GENITAL FEMENINO, NO ESPECIFICADO	T	17	-	-	-	17	-
			M	-	-	-	-	-	
			F	17	-	-	-	17	-
22	O16X	HIPERTENSION MATERNA, NO ESPECIFICADA	T	17	-	-	3	14	-
			M	-	-	-	-	-	
			F	17	-	-	3	14	-
		<i>OTRAS MORBILIDADES</i>	T	<i>442</i>	<i>1</i>	<i>12</i>	<i>200</i>	<i>229</i>	<i>-</i>
			M	<i>-</i>	<i>-</i>	<i>-</i>	<i>-</i>	<i>-</i>	
			F	<i>442</i>	<i>1</i>	<i>12</i>	<i>200</i>	<i>229</i>	<i>-</i>

MORBILIDAD
PRINCIPAL MORBILIDAD GENERAL POR SUBCATEGORIAS SEGÚN GRUPO ETAREO Y SEXO
DEPARTAMENTO DE GÍNECO-OBSTETRICIA. ENERO - DICIEMBRE 2016

SERVICIO DE GINECOLOGÍA

N°	CIE 10	MORBILIDAD	Sexo	TOTAL	Etapa de Vida				
					0-11A	12-17A	18-29A	30-59A	60A+
TOTAL GENERAL ...			T	15.186	11	127	1.789	10.460	2.799
			M	-	-	-	-	-	
			F	15.186	11	127	1.789	10.460	2.799
1	N951	ESTADOS MENOPAUSICOS Y CLIMATERICOS FEMENINOS	T	2.353	-	-	-	1.776	577
			M	-	-	-	-	-	-
			F	2.353	-	-	-	1.776	577
2	N819	PROLAPSO GENITAL FEMENINO, NO ESPECIFICADO	T	1.380	1	-	21	759	599
			M	-	-	-	-	-	-
			F	1.380	1	-	21	759	599
3	D259	LEIOMIOMA DEL UTERO, SIN OTRA ESPECIFICACION	T	1.235	-	2	24	1.149	60
			M	-	-	-	-	-	-
			F	1.235	-	2	24	1.149	60
4	N72X	ENFERMEDAD INFLAMATORIA DEL CUELLO UTERINO	T	903	-	4	167	699	33
			M	-	-	-	-	-	-
			F	903	-	4	167	699	33
5	N832	OTROS QUISTES OVARICOS Y LOS NO ESPECIFICADOS	T	669	-	16	146	428	79
			M	-	-	-	-	-	-
			F	669	-	16	146	428	79
6	N760	VAGINITIS AGUDA	T	662	2	6	192	432	30
			M	-	-	-	-	-	-
			F	662	2	6	192	432	30
7	R102	DOLOR PELVICO Y PERINEAL	T	613	1	6	103	440	63
			M	-	-	-	-	-	-
			F	613	1	6	103	440	63
8	N811	CISTOCELE	T	594	-	1	6	336	251
			M	-	-	-	-	-	-
			F	594	-	1	6	336	251
9	N739	ENFERMEDAD INFLAMATORIA PELVICA	T	463	-	2	109	335	17
			M	-	-	-	-	-	-
			F	463	-	2	109	335	17
10	N390	INFECCION DE VIAS URINARIAS, SITIO NO ESPECIFICADO	T	398	1	4	43	230	120
			M	-	-	-	-	-	-
			F	398	1	4	43	230	120
11	N939	HEMORRAGIA VAGINAL Y UTERINA ANORMAL, NO ESPECIFICADA	T	325	-	5	53	242	25
			M	-	-	-	-	-	-
			F	325	-	5	53	242	25
12	N952	VAGINITIS ATROFICA POSTMENOPAUSICA	T	295	-	-	-	155	140
			M	-	-	-	-	-	-
			F	295	-	-	-	155	140
13	N870	DISPLASIA CERVICAL LEVE / NEOPLASIA INTRAEPITELIAL CERVICAL GRADO 1	T	284	-	3	65	200	16
			M	-	-	-	-	-	-
			F	284	-	3	65	200	16
14	N958	OTROS TRASTORNOS MENOPAUSICOS Y PERIMENOPAUSICOS ESPECIFICADOS	T	265	-	-	-	161	104
			M	-	-	-	-	-	-
			F	265	-	-	-	161	104
15	N959	TRASTORNO MENOPAUSICO Y PERIMENOPAUSICO, NO ESPECIFICADO	T	263	-	-	-	233	30
			M	-	-	-	-	-	-
			F	263	-	-	-	233	30
16	N601	MASTOPATIA QUISTICA DIFUSA	T	251	1	2	24	195	29
			M	-	-	-	-	-	-
			F	251	1	2	24	195	29
17	N644	MASTODINIA	T	248	1	2	35	180	30
			M	-	-	-	-	-	-
			F	248	1	2	35	180	30
18	N850	HIPERPLASIA DE GLANDULA DEL ENDOMETRIO:	T	196	-	1	5	148	42
			M	-	-	-	-	-	-
			F	196	-	1	5	148	42
19	A630	VERRUGAS (VENEREAS) ANOGENITALES	T	186	2	21	88	62	13
			M	-	-	-	-	-	-
			F	186	2	21	88	62	13
20	N840	POLIPO DEL CUERPO DEL UTERO	T	174	-	-	13	133	28
			M	-	-	-	-	-	-
			F	174	-	-	13	133	28
21	E282	SINDROME DE OVARIO POLIQUISTICO	T	164	-	6	119	39	-
			M	-	-	-	-	-	-
			F	164	-	6	119	39	-
22	N911	AMENORREA SECUNDARIA	T	155	-	3	65	87	-
			M	-	-	-	-	-	-
			F	155	-	3	65	87	-
		<i>OTRAS MORBILIDADES</i>	T	<i>3.110</i>	<i>2</i>	<i>43</i>	<i>511</i>	<i>2.041</i>	<i>513</i>
			M	-	-	-	-	-	-
			F	<i>3.110</i>	<i>2</i>	<i>43</i>	<i>511</i>	<i>2.041</i>	<i>513</i>

MORBILIDAD
PRINCIPAL MORBILIDAD GENERAL POR SUBCATEGORIAS SEGÚN GRUPO ETAREO Y SEXO
DEPARTAMENTO DE ONCOLOGÍA. ENERO - DICIEMBRE 2016

SERVICIO DE MEDICINA ONCOLÓGICA

N°	CIE 10	MORBILIDAD	Sexo	TOTAL	Etapa de Vida				
					0-11A	12-17A	18-29A	30-59A	60A+
TOTAL GENERAL ...			T	1.018	1	5	53	423	536
			M	372	-	3	30	99	240
			F	646	1	2	23	324	296
1	C509	TUMOR MALIGNO DE LA MAMA PARTE NO ESPECIFICADA	T	191	-	-	2	125	64
			M	8	-	-	1	5	2
			F	183	-	-	1	120	62
2	C539	TUMOR MALIGNO DEL CUELLO DEL UTERO SIN OTRA ESPECIFICACION	T	123	-	-	4	64	55
			M	-	-	-	-	-	-
			F	123	-	-	4	64	55
3	C61X	TUMOR MALIGNO DE LA PROSTATA	T	71	-	-	2	10	59
			M	71	-	-	2	10	59
			F	-	-	-	-	-	-
4	C839	LINFOMA NO FOLICULAR (DIFUSO), SIN OTRA ESPECIFICACION	T	66	1	-	4	23	38
			M	27	-	-	2	9	16
			F	39	1	-	2	14	22
5	C169	TUMOR MALIGNO DEL ESTOMAGO, PARTE NO ESPECIFICADA	T	43	-	-	-	16	27
			M	25	-	-	-	10	15
			F	18	-	-	-	6	12
6	C20X	TUMOR MALIGNO DEL RECTO	T	34	-	-	2	6	26
			M	18	-	-	2	3	13
			F	16	-	-	-	3	13
7	C189	TUMOR MALIGNO DEL COLON, PARTE NO ESPECIFICADA	T	31	-	-	-	13	18
			M	14	-	-	-	11	3
			F	17	-	-	-	2	15
8	C56X	TUMOR MALIGNO DEL OVARIO	T	24	-	-	1	14	9
			M	-	-	-	-	-	-
			F	24	-	-	1	14	9
9	C859	LINFOMA NO HODGKIN, NO ESPECIFICADO	T	24	-	-	1	10	13
			M	13	-	-	1	3	9
			F	11	-	-	-	7	4
10	C499	TUMOR MALIGNO DEL TEJIDO CONJUNTIVO Y TEJIDO BLANDO, DE SITIO NO	T	19	-	1	1	8	9
			M	12	-	1	1	3	7
			F	7	-	-	-	5	2
11	C900	MIELOMA MULTIPLE	T	19	-	-	-	1	18
			M	8	-	-	-	-	8
			F	11	-	-	-	1	10
12	C349	TUMOR MALIGNO DE LOS BRONQUIOS O DEL PULMON, PARTE NO ESPECIFICA	T	17	-	-	1	8	8
			M	4	-	-	-	4	-
			F	13	-	-	1	4	8
13	C64X	TUMOR MALIGNO DEL RINON, EXCEPTO DE LA PELVIS RENAL	T	15	-	-	-	7	8
			M	11	-	-	-	6	5
			F	4	-	-	-	1	3
14	C500	TUMOR MALIGNO DEL PEZON Y AREOLA MAMARIA	T	12	-	-	-	9	3
			M	2	-	-	-	2	-
			F	10	-	-	-	7	3
15	C439	MELANOMA MALIGNO DE PIEL, SITIO NO ESPECIFICADO	T	11	-	-	-	2	9
			M	3	-	-	-	-	3
			F	8	-	-	-	2	6
16	C23X	TUMOR MALIGNO DE LA VESICULA BILIAR	T	10	-	-	-	3	7
			M	-	-	-	-	-	-
			F	10	-	-	-	3	7
17	C329	TUMOR MALIGNO DE LA LARINGE, PARTE NO ESPECIFICADA	T	9	-	-	-	1	8
			M	8	-	-	-	1	7
			F	1	-	-	-	-	1
18	C679	TUMOR MALIGNO DE LA VEJIGA URINARIA, PARTE NO ESPECIFICADA	T	8	-	-	-	-	8
			M	5	-	-	-	-	5
			F	3	-	-	-	-	3
19	C218	LESION DE SITIOS CONTIGUOS DEL ANO, DEL CONDUCTO ANAL Y DEL RECTO	T	7	-	-	-	4	3
			M	2	-	-	-	2	-
			F	5	-	-	-	2	3
20	C469	SARCOMA DE KAPOSÍ, DE SITIO NO ESPECIFICADO	T	7	-	-	1	4	2
			M	5	-	-	-	3	2
			F	2	-	-	1	1	-
21	C549	TUMOR MALIGNO DEL CUERPO DEL UTERO, PARTE NO ESPECIFICADA	T	7	-	-	-	2	5
			M	-	-	-	-	-	-
			F	7	-	-	-	2	5
22	C629	TUMOR MALIGNO DEL TESTICULO, NO ESPECIFICADO	T	7	-	1	4	1	1
			M	7	-	1	4	1	1
			F	-	-	-	-	-	-
		<i>OTRAS MORBILIDADES</i>	T	<i>263</i>	-	<i>3</i>	<i>30</i>	<i>92</i>	<i>138</i>
			M	<i>129</i>	-	<i>1</i>	<i>17</i>	<i>26</i>	<i>85</i>
			F	<i>134</i>	-	<i>2</i>	<i>13</i>	<i>66</i>	<i>53</i>

Fuente: Sistema de Información OEI HMA

JEFI/JAQQ/Jorge Q.

MORBILIDAD
PRINCIPAL MORBILIDAD GENERAL POR SUBCATEGORIAS SEGÚN GRUPO ETAREO Y SEXO
DEPARTAMENTO DE ONCOLOGÍA. ENERO - DICIEMBRE 2016

SERVICIO DE CIRUGÍA ONCOLÓGICA

N°	CIE 10	MORBILIDAD	Sexo	TOTAL	Etapa de Vida				
					0-11A	12-17A	18-29A	30-59A	60A+
TOTAL GENERAL ...			T	976	2	12	61	432	469
			M	352	2	3	17	130	200
			F	624	-	9	44	302	269
1	C169	TUMOR MALIGNO DEL ESTOMAGO, PARTE NO ESPECIFICADA	T	193	1	-	1	51	140
			M	108	1	-	-	31	76
			F	85	-	-	1	20	64
2	C189	TUMOR MALIGNO DEL COLON, PARTE NO ESPECIFICADA	T	108	-	-	7	51	50
			M	64	-	-	6	31	27
			F	44	-	-	1	20	23
3	C20X	TUMOR MALIGNO DEL RECTO	T	53	-	-	3	22	28
			M	19	-	-	1	10	8
			F	34	-	-	2	12	20
4	D24X	TUMOR BENIGNO DE LA MAMA	T	49	-	4	7	35	3
			M	-	-	-	-	-	-
			F	49	-	4	7	35	3
5	C509	TUMOR MALIGNO DE LA MAMA PARTE NO ESPECIFICADA	T	47	-	-	-	23	24
			M	1	-	-	-	-	1
			F	46	-	-	-	23	23
6	N601	MASTOPATIA QUISTICA DIFUSA	T	36	-	1	5	27	3
			M	-	-	-	-	-	-
			F	36	-	1	5	27	3
7	C23X	TUMOR MALIGNO DE LA VESICULA BILIAR	T	27	-	-	-	10	17
			M	6	-	-	-	3	3
			F	21	-	-	-	7	14
8	C259	TUMOR MALIGNO DEL PANCREAS, PARTE NO ESPECIFICADA	T	24	-	-	-	8	16
			M	7	-	-	-	5	2
			F	17	-	-	-	3	14
9	N61X	TRASTORNOS INFLAMATORIOS DE LA MAMA	T	20	-	-	9	11	-
			M	-	-	-	-	-	-
			F	20	-	-	9	11	-
10	C229	TUMOR MALIGNO DEL HIGADO, NO ESPECIFICADO	T	19	-	-	-	6	13
			M	10	-	-	-	2	8
			F	9	-	-	-	4	5
11	C539	TUMOR MALIGNO DEL CUELLO DEL UTERO SIN OTRA ESPECIFICACION	T	18	-	-	-	14	4
			M	-	-	-	-	-	-
			F	18	-	-	-	14	4
12	K295	GASTRITIS CRONICA, NO ESPECIFICADA	T	17	-	-	2	10	5
			M	3	-	-	-	1	2
			F	14	-	-	2	9	3
13	C499	TUMOR MALIGNO DEL TEJIDO CONJUNTIVO Y TEJIDO BLANDO, DE SITIO NO	T	14	-	-	-	10	4
			M	7	-	-	-	6	1
			F	7	-	-	-	4	3
14	C249	TUMOR MALIGNO DE LAS VIAS BILIARES, PARTE NO ESPECIFICADA	T	13	-	-	-	4	9
			M	5	-	-	-	1	4
			F	8	-	-	-	3	5
15	C449	TUMOR MALIGNO DE LA PIEL, SITIO NO ESPECIFICADO	T	13	-	-	-	-	13
			M	8	-	-	-	-	8
			F	5	-	-	-	-	5
16	C210	TUMOR MALIGNO DEL ANO, PARTE NO ESPECIFICADA	T	12	-	-	1	3	8
			M	3	-	-	1	2	-
			F	9	-	-	-	1	8
17	C241	TUMOR MALIGNO DE LA AMPOLLA DE VATER	T	10	-	-	-	3	7
			M	4	-	-	-	-	4
			F	6	-	-	-	3	3
18	N72X	ENFERMEDAD INFLAMATORIA DEL CUELLO UTERINO	T	10	-	-	2	5	3
			M	-	-	-	-	-	-
			F	10	-	-	2	5	3
19	C179	TUMOR MALIGNO DEL INTESTINO DELGADO, PARTE NO ESPECIFICADA	T	9	-	-	-	3	6
			M	2	-	-	-	2	-
			F	7	-	-	-	1	6
20	C349	TUMOR MALIGNO DE LOS BRONQUIOS O DEL PULMON, PARTE NO ESPECIFICA	T	8	-	-	-	6	2
			M	5	-	-	-	3	2
			F	3	-	-	-	3	-
21	C250	TUMOR MALIGNO DE LA CABEZA DEL PANCREAS	T	7	-	-	-	2	5
			M	1	-	-	-	-	1
			F	6	-	-	-	2	4
22	D487	TUMOR DE COMPORTAMIENTO INCIERTO O DESCONOCIDO DE OTROS SITIOS	T	7	-	1	-	5	1
			M	4	-	-	-	3	1
			F	3	-	1	-	2	-
		<i>OTRAS MORBILIDADES</i>	T	<i>262</i>	<i>1</i>	<i>6</i>	<i>24</i>	<i>123</i>	<i>108</i>
			M	<i>95</i>	<i>1</i>	<i>3</i>	<i>9</i>	<i>30</i>	<i>52</i>
			F	<i>167</i>	<i>-</i>	<i>3</i>	<i>15</i>	<i>93</i>	<i>56</i>

MORBILIDAD
PRINCIPAL MORBILIDAD GENERAL POR SUBCATEGORIAS SEGÚN GRUPO ETAREO Y SEXO
DEPARTAMENTO DE ONCOLOGÍA. ENERO - DICIEMBRE 2016

SERVICIO DE CIRUGÍA ONCOLÓGICA DE MAMAS Y TEJIDOS BLANDOS

N°	CIE 10	MORBILIDAD	Sexo	TOTAL	Etapa de Vida				
					0-11A	12-17A	18-29A	30-59A	60A+
TOTAL GENERAL ...			T	1.991	19	56	314	1.255	347
			M	99	4	14	8	34	39
			F	1.892	15	42	306	1.221	308
1	N601	MASTOPATIA QUISTICA DIFUSA	T	525	2	7	54	389	73
			M	3	-	-	-	2	1
			F	522	2	7	54	387	72
2	D24X	TUMOR BENIGNO DE LA MAMA	T	473	7	24	117	262	63
			M	7	-	-	1	4	2
			F	466	7	24	116	258	61
3	N61X	TRASTORNOS INFLAMATORIOS DE LA MAMA	T	241	-	-	68	151	22
			M	-	-	-	-	-	-
			F	241	-	-	68	151	22
4	C509	TUMOR MALIGNO DE LA MAMA PARTE NO ESPECIFICADA	T	181	-	-	5	128	48
			M	-	-	-	-	-	-
			F	181	-	-	5	128	48
5	N644	MASTODINIA	T	71	-	1	7	40	23
			M	-	-	-	-	-	-
			F	71	-	1	7	40	23
6	N63X	MASA NO ESPECIFICADA EN LA MAMA	T	64	1	3	13	41	6
			M	-	-	-	-	-	-
			F	64	1	3	13	41	6
7	C502	TUMOR MALIGNO DEL CUADRANTE SUPERIOR INTERNO DE LA MAMA	T	57	-	-	1	34	22
			M	-	-	-	-	-	-
			F	57	-	-	1	34	22
8	N62X	HIPERTROFIA DE LA MAMA	T	42	3	13	5	15	6
			M	38	3	12	5	13	5
			F	4	-	1	-	2	1
9	A188	TUBERCULOSIS DE OTROS ORGANOS ESPECIFICADOS	T	40	-	-	15	25	-
			M	-	-	-	-	-	-
			F	40	-	-	15	25	-
10	N600	QUISTE SOLITARIO DE LA MAMA	T	36	-	2	4	25	5
			M	-	-	-	-	-	-
			F	36	-	2	4	25	5
11	N649	TRASTORNO DE LA MAMA, NO ESPECIFICADO	T	21	1	-	2	16	2
			M	-	-	-	-	-	-
			F	21	1	-	2	16	2
12	C449	TUMOR MALIGNO DE LA PIEL, SITIO NO ESPECIFICADO	T	20	-	-	-	6	14
			M	6	-	-	-	4	2
			F	14	-	-	-	2	12
13	D486	TUMOR DE COMPORTAMIENTO INCIERTO O DESCONOCIDO DE LA MAMA	T	20	-	1	2	16	1
			M	1	-	-	-	1	-
			F	19	-	1	2	15	1
14	C189	TUMOR MALIGNO DEL COLON, PARTE NO ESPECIFICADA	T	13	-	-	-	5	8
			M	6	-	-	-	1	5
			F	7	-	-	-	4	3
15	N604	ECTASIA DE CONDUCTO MAMARIO	T	11	-	-	2	9	-
			M	-	-	-	-	-	-
			F	11	-	-	2	9	-
16	C169	TUMOR MALIGNO DEL ESTOMAGO, PARTE NO ESPECIFICADA	T	10	-	-	-	2	8
			M	8	-	-	-	2	6
			F	2	-	-	-	-	2
17	D179	TUMOR BENIGNO LIPOMATOSO, DE SITIO NO ESPECIFICADO	T	8	-	-	1	5	2
			M	4	-	-	1	1	2
			F	4	-	-	-	4	-
18	C765	TUMOR MALIGNO DEL MIEMBRO INFERIOR	T	6	-	-	-	2	4
			M	4	-	-	-	-	4
			F	2	-	-	-	2	-
19	N602	FIBROADENOSIS DE MAMA	T	6	-	-	1	5	-
			M	-	-	-	-	-	-
			F	6	-	-	1	5	-
20	R92X	HALLAZGOS ANORMALES EN DIAGNOSTICO POR IMAGEN DE LA MAMA	T	6	-	-	-	6	-
			M	-	-	-	-	-	-
			F	6	-	-	-	6	-
21	D369	TUMOR BENIGNO DE SITIO NO ESPECIFICADO	T	5	-	-	-	4	1
			M	-	-	-	-	-	-
			F	5	-	-	-	4	1
22	N608	OTRAS DISPLASIAS MAMARIAS BENIGNAS	T	5	-	-	2	2	1
			M	-	-	-	-	-	-
			F	5	-	-	2	2	1
		<i>OTRAS MORBILIDADES</i>	T	<i>130</i>	<i>5</i>	<i>5</i>	<i>15</i>	<i>67</i>	<i>38</i>
			M	<i>22</i>	<i>1</i>	<i>2</i>	<i>1</i>	<i>6</i>	<i>12</i>
			F	<i>108</i>	<i>4</i>	<i>3</i>	<i>14</i>	<i>61</i>	<i>26</i>

Fuente: Sistema de Información OEI HMA

JEFI/JAQQ/Jorge Q.

MORBILIDAD
PRINCIPAL MORBILIDAD GENERAL POR SUBCATEGORIAS SEGÚN GRUPO ETAREO Y SEXO
DEPARTAMENTO DE ONCOLOGÍA. ENERO - DICIEMBRE 2016

SERVICIO DE GINECOLOGÍA ONCOLÓGICA

N°	CIE 10	MORBILIDAD	Sexo	TOTAL	Etapa de Vida				
					0-11A	12-17A	18-29A	30-59A	60A+
TOTAL GENERAL ...			T	4.772	-	7	819	3.379	567
			M	-	-	-	-	-	
			F	4.772	-	7	819	3.379	567
1	N870	DISPLASIA CERVICAL LEVE / NEOPLASIA INTRAEPITELIAL CERVICAL GRADO 1	T	1.986	-	2	403	1.474	107
			M	-	-	-	-	-	-
			F	1.986	-	2	403	1.474	107
2	N872	DISPLASIA CERVICAL SEVERA/NEOPLASIA INTRAEPITELIAL CERVICAL GRADO 3	T	498	-	-	62	379	57
			M	-	-	-	-	-	-
			F	498	-	-	62	379	57
3	N871	DISPLASIA CERVICAL MODERADA / NEOPLASIA INTRAEPITELIAL CERVICAL GRADO 2	T	495	-	2	96	343	54
			M	-	-	-	-	-	-
			F	495	-	2	96	343	54
4	C539	TUMOR MALIGNO DEL CUELLO DEL UTERO SIN OTRA ESPECIFICACION	T	407	-	-	23	268	116
			M	-	-	-	-	-	-
			F	407	-	-	23	268	116
5	N72X	ENFERMEDAD INFLAMATORIA DEL CUELLO UTERINO	T	247	-	-	62	175	10
			M	-	-	-	-	-	-
			F	247	-	-	62	175	10
6	C56X	TUMOR MALIGNO DEL OVARIO	T	150	-	-	10	83	57
			M	-	-	-	-	-	-
			F	150	-	-	10	83	57
7	N879	DISPLASIA DEL CUELLO DEL UTERO, NO ESPECIFICADA	T	119	-	-	27	85	7
			M	-	-	-	-	-	-
			F	119	-	-	27	85	7
8	A630	VERRUGAS (VENEREAS) ANOGENITALES	T	84	-	1	39	41	3
			M	-	-	-	-	-	-
			F	84	-	1	39	41	3
9	N832	OTROS QUISTES OVARICOS Y LOS NO ESPECIFICADOS	T	72	-	-	7	51	14
			M	-	-	-	-	-	-
			F	72	-	-	7	51	14
10	N850	HIPERPLASIA DE GLANDULA DEL ENDOMETRIO:	T	55	-	-	1	45	9
			M	-	-	-	-	-	-
			F	55	-	-	1	45	9
11	C509	TUMOR MALIGNO DE LA MAMA PARTE NO ESPECIFICADA	T	53	-	-	-	39	14
			M	-	-	-	-	-	-
			F	53	-	-	-	39	14
12	C541	TUMOR MALIGNO DEL ENDOMETRIO	T	48	-	-	-	29	19
			M	-	-	-	-	-	-
			F	48	-	-	-	29	19
13	N601	MASTOPATIA QUISTICA DIFUSA	T	45	-	-	5	34	6
			M	-	-	-	-	-	-
			F	45	-	-	5	34	6
14	N760	VAGINITIS AGUDA	T	36	-	1	9	25	1
			M	-	-	-	-	-	-
			F	36	-	1	9	25	1
15	N86X	EROSION Y ECTROPION DEL CUELLO DEL UTERO	T	31	-	-	4	24	3
			M	-	-	-	-	-	-
			F	31	-	-	4	24	3
16	C519	TUMOR MALIGNO DE LA VULVA, PARTE NO ESPECIFICADA	T	29	-	-	-	16	13
			M	-	-	-	-	-	-
			F	29	-	-	-	16	13
17	D24X	TUMOR BENIGNO DE LA MAMA	T	24	-	-	17	4	3
			M	-	-	-	-	-	-
			F	24	-	-	17	4	3
18	N952	VAGINITIS ATROFICA POSTMENOPAUSICA	T	20	-	-	-	13	7
			M	-	-	-	-	-	-
			F	20	-	-	-	13	7
19	D259	LEIOMIOMA DEL UTERO, SIN OTRA ESPECIFICACION	T	16	-	-	1	13	2
			M	-	-	-	-	-	-
			F	16	-	-	1	13	2
20	C549	TUMOR MALIGNO DEL CUERPO DEL UTERO, PARTE NO ESPECIFICADA	T	15	-	-	-	13	2
			M	-	-	-	-	-	-
			F	15	-	-	-	13	2
21	N840	POLIPO DEL CUERPO DEL UTERO	T	14	-	-	-	11	3
			M	-	-	-	-	-	-
			F	14	-	-	-	11	3
22	C52X	TUMOR MALIGNO DE LA VAGINA	T	13	-	-	-	6	7
			M	-	-	-	-	-	-
			F	13	-	-	-	6	7
		<i>OTRAS MORBILIDADES</i>	T	<i>315</i>	-	<i>1</i>	<i>53</i>	<i>208</i>	<i>53</i>
			M	-	-	-	-	-	-
			F	<i>315</i>	-	<i>1</i>	<i>53</i>	<i>208</i>	<i>53</i>

MORBILIDAD
PRINCIPAL MORBILIDAD GENERAL POR SUBCATEGORIAS SEGÚN GRUPO ETAREO Y SEXO
DEPARTAMENTO DE ODONTOESTOMATOLOGÍA. ENERO - DICIEMBRE 2016

SERVICIO DE CIRUGÍA BUCO MÁXILO FACIAL

N°	CIE 10	MORBILIDAD	Sexo	TOTAL	Etapa de Vida				
					0-11A	12-17A	18-29A	30-59A	60A+
TOTAL GENERAL ...			T	4.410	275	296	1.001	1.935	903
			M	1.511	155	159	356	463	378
			F	2.899	120	137	645	1.472	525
1	K083	RAIZ DENTAL RETENIDA	T	970	7	18	96	500	349
			M	332	1	5	35	133	158
			F	638	6	13	61	367	191
2	K011	DIENTES IMPACTADOS	T	785	12	100	405	247	21
			M	256	4	53	133	58	8
			F	529	8	47	272	189	13
3	K076	TRASTORNOS DE LA ARTICULACION TEMPOROMAXILAR	T	385	4	13	57	228	83
			M	47	2	4	8	18	15
			F	338	2	9	49	210	68
4	K040	PULPITIS	T	350	13	22	62	185	68
			M	109	3	16	20	39	31
			F	241	10	6	42	146	37
5	K041	NECROSIS DE LA PULPA	T	229	7	8	29	129	56
			M	61	2	4	9	21	25
			F	168	5	4	20	108	31
6	K053	PERIODONTITIS CRONICA	T	135	1	-	10	66	58
			M	45	1	-	1	21	22
			F	90	-	-	9	45	36
7	K050	GINGIVITIS AGUDA	T	114	9	11	20	44	30
			M	42	3	10	3	12	14
			F	72	6	1	17	32	16
8	K021	CARIES DE LA DENTINA	T	82	14	5	12	38	13
			M	28	10	1	6	10	1
			F	54	4	4	6	28	12
9	K051	GINGIVITIS CRONICA	T	81	1	5	20	35	20
			M	34	1	1	11	9	12
			F	47	-	4	9	26	8
10	S026	FRACTURA DEL MAXILAR INFERIOR	T	79	26	2	24	26	1
			M	59	24	1	22	12	-
			F	20	2	1	2	14	1
11	S025	FRACTURA DE LOS DIENTES (DIENTE ROTO)	T	75	5	7	13	37	13
			M	37	5	6	3	14	9
			F	38	-	1	10	23	4
12	Q381	ANQUILOGLOSIA	T	72	62	3	4	3	-
			M	49	43	3	3	-	-
			F	23	19	-	1	3	-
13	K052	PERIODONTITIS AGUDA	T	67	1	4	11	29	22
			M	25	1	2	2	8	12
			F	42	-	2	9	21	10
14	K122	CELULITIS Y ABCESO DE BOCA	T	60	1	7	22	22	8
			M	21	-	4	6	8	3
			F	39	1	3	16	14	5
15	K010	DIENTES INCLUIDOS	T	49	-	6	28	14	1
			M	24	-	4	14	5	1
			F	25	-	2	14	9	-
16	K047	ABSCESO PERIAPICAL SIN FISTULA	T	48	3	2	11	30	2
			M	14	-	1	5	7	1
			F	34	3	1	6	23	1
17	K092	OTROS QUISTES DE LOS MAXILARES	T	40	1	9	1	24	5
			M	19	-	2	-	15	2
			F	21	1	7	1	9	3
18	K054	PERIODONTOSIS	T	39	1	1	1	25	11
			M	11	-	1	-	5	5
			F	28	1	-	1	20	6
19	G500	NEURALGIA DEL TRIGEMINO	T	36	-	-	2	20	14
			M	14	-	-	-	7	7
			F	22	-	-	2	13	7
20	K116	MUCOCELE DE GLANDULA SALIVAL	T	36	18	4	4	8	2
			M	15	11	-	1	3	-
			F	21	7	4	3	5	2
21	K046	ABSCESO PERIAPICAL CON FISTULA	T	33	3	1	9	13	7
			M	12	1	1	3	4	3
			F	21	2	-	6	9	4
22	K048	QUISTE RADICULAR	T	33	-	4	8	16	5
			M	13	-	2	4	4	3
			F	20	-	2	4	12	2
		<i>OTRAS MORBILIDADES</i>	T	<i>612</i>	<i>86</i>	<i>64</i>	<i>152</i>	<i>196</i>	<i>114</i>
			M	<i>244</i>	<i>43</i>	<i>38</i>	<i>67</i>	<i>50</i>	<i>46</i>
			F	<i>368</i>	<i>43</i>	<i>26</i>	<i>85</i>	<i>146</i>	<i>68</i>

MORBILIDAD
PRINCIPAL MORBILIDAD GENERAL POR SUBCATEGORIAS SEGÚN GRUPO ETAREO Y SEXO
DEPARTAMENTO DE ODONTOESTOMATOLOGÍA. ENERO - DICIEMBRE 2016

SERVICIO DE ODONTOLOGÍA

N°	CIE 10	MORBILIDAD	Sexo	TOTAL	Etapa de Vida					
					0-11A	12-17A	18-29A	30-59A	60A+	
TOTAL GENERAL ...				T	5.445	3.717	318	249	824	337
				M	2.468	2.069	120	44	133	102
				F	2.977	1.648	198	205	691	235
1	K021	CARIES DE LA DENTINA	T	2.396	1.738	159	93	305	101	
			M	1.073	948	51	10	37	27	
			F	1.323	790	108	83	268	74	
2	K050	GINGIVITIS AGUDA	T	802	342	72	80	215	93	
			M	290	184	30	13	35	28	
			F	512	158	42	67	180	65	
3	K040	PULPITIS	T	684	434	25	32	144	49	
			M	325	269	9	11	22	14	
			F	359	165	16	21	122	35	
4	K036	DEPOSITOS (ACRECCIONES) EN LOS DIENTES	T	300	256	8	1	21	14	
			M	145	135	2	-	2	6	
			F	155	121	6	1	19	8	
5	K041	NECROSIS DE LA PULPA	T	250	199	6	11	23	11	
			M	140	124	4	4	4	4	
			F	110	75	2	7	19	7	
6	K006	ALTERACIONES EN LA ERUPCION DENTARIA	T	231	227	3	1	-	-	
			M	115	114	1	-	-	-	
			F	116	113	2	1	-	-	
7	K083	RAIZ DENTAL RETENIDA	T	133	75	5	13	25	15	
			M	62	43	2	2	7	8	
			F	71	32	3	11	18	7	
8	K046	ABSCESEO PERIAPICAL CON FISTULA	T	111	100	3	2	3	3	
			M	53	49	1	1	1	1	
			F	58	51	2	1	2	2	
9	K047	ABSCESEO PERIAPICAL SIN FISTULA	T	70	65	3	-	1	1	
			M	39	37	2	-	-	-	
			F	31	28	1	-	1	1	
10	K028	OTRAS CARIES DENTALES	T	42	36	6	-	-	-	
			M	25	23	2	-	-	-	
			F	17	13	4	-	-	-	
11	K042	DEGENERACION DE LA PULPA	T	35	32	-	1	2	-	
			M	21	20	-	1	-	-	
			F	14	12	-	-	2	-	
12	K052	PERIODONTITIS AGUDA	T	35	-	1	2	17	15	
			M	13	-	-	-	5	8	
			F	22	-	1	2	12	7	
13	K051	GINGIVITIS CRONICA	T	31	3	2	2	14	10	
			M	9	2	1	-	5	1	
			F	22	1	1	2	9	9	
14	K053	PERIODONTITIS CRONICA	T	22	-	-	1	15	6	
			M	5	-	-	-	3	2	
			F	17	-	-	1	12	4	
15	Q381	ANQUILOGLOSIA	T	22	21	1	-	-	-	
			M	15	14	1	-	-	-	
			F	7	7	-	-	-	-	
16	S025	FRACTURA DE LOS DIENTES (DIENTE ROTO)	T	22	16	4	1	1	-	
			M	14	11	3	-	-	-	
			F	8	5	1	1	1	-	
17	K020	CARIES LIMITADA AL ESMALTE	T	21	17	3	-	1	-	
			M	18	14	3	-	1	-	
			F	3	3	-	-	-	-	
18	K029	CARIES DENTAL, NO ESPECIFICADA	T	21	9	3	1	5	3	
			M	8	5	2	-	-	1	
			F	13	4	1	1	5	2	
19	K001	DIENTES SUPERNUMERARIOS	T	13	8	2	2	1	-	
			M	10	7	1	2	-	-	
			F	3	1	1	-	1	-	
20	K122	CELULITIS Y ABCESO DE BOCA	T	10	9	1	-	-	-	
			M	3	3	-	-	-	-	
			F	7	6	1	-	-	-	
21	K003	DIENTES MOTEADOS	T	9	9	-	-	-	-	
			M	5	5	-	-	-	-	
			F	4	4	-	-	-	-	
22	K011	DIENTES IMPACTADOS	T	9	1	3	1	3	1	
			M	3	1	1	-	1	-	
			F	6	-	2	1	2	1	
		<i>OTRAS MORBILIDADES</i>	<i>T</i>	<i>176</i>	<i>120</i>	<i>8</i>	<i>5</i>	<i>28</i>	<i>15</i>	
			<i>M</i>	<i>77</i>	<i>61</i>	<i>4</i>	<i>-</i>	<i>10</i>	<i>2</i>	
			<i>F</i>	<i>99</i>	<i>59</i>	<i>4</i>	<i>5</i>	<i>18</i>	<i>13</i>	

Fuente: Sistema de Información OEI HMA

JEFI/JAQQ/Jorge O.

MORBILIDAD
PRINCIPAL MORBILIDAD GENERAL POR SUBCATEGORIAS SEGÚN GRUPO ETAREO Y SEXO
DEPARTAMENTO DE PSICOLOGÍA. ENERO - DICIEMBRE 2016

N°	CIE 10	MORBILIDAD	Sexo	TOTAL	Etapa de Vida					
					0-11A	12-17A	18-29A	30-59A	60A+	
TOTAL GENERAL ...				T	4.886	1.122	764	1.066	1.683	251
				M	2.311	647	248	606	716	94
				F	2.575	475	516	460	967	157
1	F432	TRASTORNOS DE ADAPTACION	T	1.180	70	201	371	480	58	
			M	562	27	27	224	255	29	
			F	618	43	174	147	225	29	
2	F419	TRASTORNO DE ANSIEDAD, NO ESPECIFICADO	T	660	31	159	132	291	47	
			M	174	10	43	35	76	10	
			F	486	21	116	97	215	37	
3	F320	EPISODIO DEPRESIVO LEVE	T	412	12	38	70	262	30	
			M	152	5	6	34	99	8	
			F	260	7	32	36	163	22	
4	F919	TRASTORNO DE LA CONDUCTA, NO ESPECIFICADO	T	301	219	82	-	-	-	
			M	189	143	46	-	-	-	
			F	112	76	36	-	-	-	
5	F709	RETRASO MENTAL LEVE POR DETERIORO DEL COMPORTAMIENTO DE GRADO	T	279	100	51	66	55	7	
			M	161	61	28	37	29	6	
			F	118	39	23	29	26	1	
6	F430	REACCION A ESTRES AGUDO	T	232	-	13	106	107	6	
			M	177	-	8	83	82	4	
			F	55	-	5	23	25	2	
7	F412	TRASTORNO MIXTO DE ANSIEDAD Y DEPRESION	T	141	-	17	28	75	21	
			M	37	-	5	15	13	4	
			F	104	-	12	13	62	17	
8	F939	TRASTORNO DE LAS EMOCIONES DE COMIENZO HABITUAL EN LA INFANCIA, N	T	112	87	25	-	-	-	
			M	56	46	10	-	-	-	
			F	56	41	15	-	-	-	
9	F064	TRASTORNO DE ANSIEDAD, ORGANICO	T	111	103	7	1	-	-	
			M	58	54	3	1	-	-	
			F	53	49	4	-	-	-	
10	F607	TRASTORNO DE LA PERSONALIDAD DEPENDIENTE	T	108	-	1	51	55	1	
			M	67	-	1	36	30	-	
			F	41	-	-	15	25	1	
11	F329	EPISODIO DEPRESIVO, NO ESPECIFICADO	T	93	-	9	17	55	12	
			M	16	-	2	3	8	3	
			F	77	-	7	14	47	9	
12	F079	TRASTORNO ORGANICO DE LA PERSONALIDAD Y DEL COMPORTAMIENTO DEB	T	68	67	1	-	-	-	
			M	35	35	-	-	-	-	
			F	33	32	1	-	-	-	
13	F809	TRASTORNOS ESPECIFICOS DEL DESARROLLO DEL HABLA Y DEL LENGUAJE SI	T	68	64	2	1	1	-	
			M	48	45	2	-	1	-	
			F	20	19	-	1	-	-	
14	F719	RETRASO MENTAL MODERADO POR DETERIORO DEL COMPORTAMIENTO DE G	T	66	16	13	14	20	3	
			M	41	12	8	8	10	3	
			F	25	4	5	6	10	-	
15	F609	TRASTORNO DE LA PERSONALIDAD SIN ESPECIFICACION.	T	65	3	20	18	22	2	
			M	29	1	10	9	8	1	
			F	36	2	10	9	14	1	
16	F411	TRASTORNO DE ANSIEDAD GENERALIZADA	T	63	1	4	21	35	2	
			M	21	1	1	8	11	-	
			F	42	-	3	13	24	2	
17	F321	EPISODIO DEPRESIVO MODERADO	T	60	2	11	9	32	6	
			M	18	2	-	7	8	1	
			F	42	-	11	2	24	5	
18	F909	TRASTORNO HIPERCINETICO, NO ESPECIFICADO	T	55	46	9	-	-	-	
			M	38	34	4	-	-	-	
			F	17	12	5	-	-	-	
19	F989	TRASTORNOS NO ESPECIFICADOS, EMOCIONALES Y DEL COMPORTAMIENTO,	T	48	48	-	-	-	-	
			M	24	24	-	-	-	-	
			F	24	24	-	-	-	-	
20	F602	TRASTORNO ASOCIAL DE LA PERSONALIDAD	T	33	-	1	22	10	-	
			M	29	-	1	20	8	-	
			F	4	-	-	2	2	-	
21	F603	TRASTORNO DE LA PERSONALIDAD EMOCIONALMENTE INESTABLE	T	29	-	2	14	13	-	
			M	14	-	-	8	6	-	
			F	15	-	2	6	7	-	
22	F819	TRASTORNOS ESPECIFICOS DEL DESARROLLO DEL APRENDIZAJE ESCOLAR SIN	T	28	16	11	1	-	-	
			M	15	6	8	1	-	-	
			F	13	10	3	-	-	-	
<i>OTRAS MORBILIDADES</i>				<i>T</i>	<i>674</i>	<i>237</i>	<i>87</i>	<i>124</i>	<i>170</i>	<i>56</i>
				<i>M</i>	<i>350</i>	<i>141</i>	<i>35</i>	<i>77</i>	<i>72</i>	<i>25</i>
				<i>F</i>	<i>324</i>	<i>96</i>	<i>52</i>	<i>47</i>	<i>98</i>	<i>31</i>

Fuente: Sistema de Información OEI HMA

JEFI/JAQQ/Jorge Q.

MORBILIDAD
PRINCIPAL MORBILIDAD GENERAL POR SUBCATEGORIAS SEGÚN GRUPO ETAREO Y SEXO
DEPARTAMENTO DE NUTRICIÓN Y DIETÉTICA. ENERO - DICIEMBRE 2016

N°	CIE 10	MORBILIDAD	Sexo	TOTAL	Etapa de Vida				
					0-11A	12-17A	18-29A	30-59A	60A+
TOTAL GENERAL ...			T	1.162	390	125	95	315	237
			M	371	201	48	6	49	67
			F	791	189	77	89	266	170
1	E669	OBESIDAD	T	451	156	56	46	130	63
			M	127	70	30	1	15	11
			F	324	86	26	45	115	52
2	E660	SOBREPESO	T	268	86	31	16	69	66
			M	92	43	13	2	9	25
			F	176	43	18	14	60	41
3	E441	DESNUTRICION PROTEICOALORICA LEVE	T	63	61	1	-	-	1
			M	30	29	1	-	-	-
			F	33	32	-	-	-	1
4	O260	AUMENTO EXCESIVO DE PESO EN EL EMBARAZO	T	45	-	16	15	14	-
			M	-	-	-	-	-	-
			F	45	-	16	15	14	-
5	E45X	RETARDO DEL DESARROLLO DEBIDO A DESNUTRICION PROTEICOALORICA	T	43	40	2	1	-	-
			M	29	27	1	1	-	-
			F	14	13	1	-	-	-
6	E46X	DESNUTRICION PROTEICOALORICA NO ESPECIFICADA	T	42	-	1	1	19	21
			M	21	-	1	1	7	12
			F	21	-	-	-	12	9
7	E440	DESNUTRICION PROTEICOALORICA MODERADA	T	34	30	1	-	2	1
			M	20	19	-	-	1	-
			F	14	11	1	-	1	1
8	E119	DIABETES MELLITUS NO INSULINODEPENDIENTE, SIN MENCION DE COMPLICACION	T	31	-	1	1	14	15
			M	6	-	-	-	4	2
			F	25	-	1	1	10	13
9	I10X	HIPERTENSION ESENCIAL (PRIMARIA)	T	30	-	-	2	9	19
			M	3	-	-	-	-	3
			F	27	-	-	2	9	16
10	E785	HIPERLIPIDEMIA NO ESPECIFICADA	T	26	1	-	3	12	10
			M	3	1	-	-	1	1
			F	23	-	-	3	11	9
11	O25X	DESNUTRICION EN EL EMBARAZO	T	16	-	9	5	2	-
			M	-	-	-	-	-	-
			F	16	-	9	5	2	-
12	E43X	DESNUTRICION PROTEICOALORICA SEVERA, NO ESPECIFICADA	T	15	13	-	-	1	1
			M	11	10	-	-	1	-
			F	4	3	-	-	-	1
13	R739	HIPERGLICEMIA, NO ESPECIFICADA	T	15	1	-	1	8	5
			M	2	1	-	-	-	1
			F	13	-	-	1	8	4
14	E780	HIPERCOLESTEROLEMIA PURA	T	12	-	-	-	6	6
			M	-	-	-	-	-	-
			F	12	-	-	-	6	6
15	B909	SECUELAS DE TUBERCULOSIS RESPIRATORIA Y DE TUBERCULOSIS NO ESPECIFICADAS	T	7	-	-	-	1	6
			M	3	-	-	-	-	3
			F	4	-	-	-	1	3
16	E149	DIABETES MELLITUS, NO ESPECIFICADA, SIN MENCION DE COMPLICACION	T	7	1	-	-	4	2
			M	3	-	-	-	3	-
			F	4	1	-	-	1	2
17	E46X1	DELGADEZ GRADO I	T	6	-	-	-	5	1
			M	3	-	-	-	2	1
			F	3	-	-	-	3	-
18	A160	TBC PULMONAR BK (-) CULTIVO (-)	T	4	-	-	-	3	1
			M	3	-	-	-	2	1
			F	1	-	-	-	1	-
19	N189	ENFERMEDAD RENAL CRONICA, NO ESPECIFICADA	T	4	-	-	-	-	4
			M	2	-	-	-	-	2
			F	2	-	-	-	-	2
20	E668	OTROS TIPOS DE OBESIDAD	T	3	-	-	-	2	1
			M	-	-	-	-	-	-
			F	3	-	-	-	2	1
21	J47X	BRONQUIECTASIA	T	3	1	-	-	1	1
			M	2	1	-	-	1	-
			F	1	-	-	-	-	1
22	J841	OTRAS ENFERMEDADES PULMONARES INTERSTICIALES CON FIBROSIS	T	3	-	-	-	-	3
			M	1	-	-	-	-	1
			F	2	-	-	-	-	2
		<i>OTRAS MORBILIDADES</i>	T	<i>34</i>	<i>-</i>	<i>7</i>	<i>4</i>	<i>13</i>	<i>10</i>
			M	<i>10</i>	<i>-</i>	<i>2</i>	<i>1</i>	<i>3</i>	<i>4</i>
			F	<i>24</i>	<i>-</i>	<i>5</i>	<i>3</i>	<i>10</i>	<i>6</i>

MORBILIDAD
PRINCIPAL MORBILIDAD GENERAL POR SUBCATEGORIAS SEGÚN GRUPO ETAREO Y SEXO
Módulo de Atención al Maltrato Infantil y del Adolescente en Salud (MAMIS). ENERO - DICIEMBRE 2016

N°	CIE 10	MORBILIDAD	Sexo	TOTAL	Etapa de Vida				
					0-11A	12-17A	18-29A	30-59A	60A+
TOTAL GENERAL ...			T	4.281	1.548	674	470	1.433	156
			M	1.104	661	102	42	247	52
			F	3.177	887	572	428	1.186	104
1	T743	ABUSO PSICOLOGICO	T	1.759	312	190	256	920	81
			M	394	116	35	31	182	30
			F	1.365	196	155	225	738	51
2	T740	NEGLIGENCIA O ABANDONO	T	1.180	968	157	19	25	11
			M	511	461	37	2	8	3
			F	669	507	120	17	17	8
3	T741	RIESGO DE ABUSO FISICO Y/O EMOCIONAL Y/O SEXUAL	T	513	70	74	109	234	26
			M	85	31	16	2	26	10
			F	428	39	58	107	208	16
4	T742	ABUSO SEXUAL	T	444	156	222	32	32	2
			M	53	38	10	1	3	1
			F	391	118	212	31	29	1
5	R456	PROBLEMAS RELACIONADOS CON VIOLENCIA	T	315	9	15	53	205	33
			M	42	2	1	6	27	6
			F	273	7	14	47	178	27
6	T749	SINDROME DEL MALTRATO NO ESPECIFICADO	T	39	20	5	1	11	2
			M	12	9	2	-	-	1
			F	27	11	3	1	11	1
7	T748	OTROS SINDROMES DE MALTRATO FORMA MIXTA	T	8	1	1	-	6	-
			M	2	-	1	-	1	-
			F	6	1	-	-	5	-
8	F432	TRASTORNOS DE ADAPTACION	T	5	-	5	-	-	-
			M	-	-	-	-	-	-
			F	5	-	5	-	-	-
9	F919	TRASTORNO DE LA CONDUCTA, NO ESPECIFICADO	T	3	2	1	-	-	-
			M	-	-	-	-	-	-
			F	3	2	1	-	-	-
10	F729	RETRASO MENTAL GRAVE, DETERIORO DEL COMPORTAMIENTO DE GRADO NO	T	2	2	-	-	-	-
			M	1	1	-	-	-	-
			F	1	1	-	-	-	-
11	T140	TRAUMATISMO SUPERFICIAL DE REGION NO ESPECIFICADA DEL CUERPO	T	2	2	-	-	-	-
			M	1	1	-	-	-	-
			F	1	1	-	-	-	-
12	T870	COMPLICACIONES DE LA REINSERCIÓN (DE PARTE) DE EXTREMIDAD SUPERIOR	T	2	2	-	-	-	-
			M	-	-	-	-	-	-
			F	2	2	-	-	-	-
13	F320	EPISODIO DEPRESIVO LEVE	T	1	-	1	-	-	-
			M	-	-	-	-	-	-
			F	1	-	1	-	-	-
14	F430	REACCION A ESTRES AGUDO	T	1	-	1	-	-	-
			M	-	-	-	-	-	-
			F	1	-	1	-	-	-
15	F809	TRASTORNOS ESPECIFICOS DEL DESARROLLO DEL HABLA Y DEL LENGUAJE SI	T	1	1	-	-	-	-
			M	1	1	-	-	-	-
			F	-	-	-	-	-	-
16	F939	TRASTORNO DE LAS EMOCIONES DE COMIENZO HABITUAL EN LA INFANCIA, N	T	1	1	-	-	-	-
			M	-	-	-	-	-	-
			F	1	1	-	-	-	-
17	R450	NERVIOSISMO	T	1	-	1	-	-	-
			M	-	-	-	-	-	-
			F	1	-	1	-	-	-
18	T141	HERIDA DE REGION NO ESPECIFICADA DEL CUERPO	T	1	1	-	-	-	-
			M	1	1	-	-	-	-
			F	-	-	-	-	-	-
19	T142	FRACTURA DE REGION NO ESPECIFICADA DEL CUERPO	T	1	-	1	-	-	-
			M	-	-	-	-	-	-
			F	1	-	1	-	-	-
20	T143	LUXACION, ESGUINCE Y TORCEDURA DE REGION NO ESPECIFICADA DEL CUERPO	T	1	-	-	-	-	1
			M	1	-	-	-	-	1
			F	-	-	-	-	-	-
21	T940	SECUELAS DE TRAUMATISMOS QUE AFECTAN MULTIPLES REGIONES DEL CUERPO	T	1	1	-	-	-	-
			M	-	-	-	-	-	-
			F	1	1	-	-	-	-

Fuente: Sistema de Información OEI HMA
JEFI/JAQQ/Jorge Q.

PRINCIPALES PROCEDIMIENTOS REALIZADOS SEGÚN ETAPA DE VIDA
DEPARTAMENTO DE MEDICINA. ENERO - DICIEMBRE 2016

NEUMOLOGÍA

Código	DESCRIPCIÓN	TOTAL	Etapa de Vida				
			0-11A	12-17A	18-29A	30-59A	60A+
TOTAL GENERAL ...		1.351	26	25	289	492	519
94010	ESPIROMETRIA	707	-	10	37	233	427
86580	PRUEBA INTRADERMICA PARA TBC (PPD)	263	23	-	107	111	22
32400	BIOPSIA DE PLEURA PERCUTANEA	158	1	5	69	52	31
31622	BRONCOSCOPIA	122	2	8	35	61	16
32002	TORACENTESIS	97	-	2	39	34	22
11100	BIOPSIA DE PIEL, TEJIDO SUBCUTANEO Y/O MUCOSA, LESION UNICA	2	-	-	1	-	1
97597	CURACION DE HERIDAS	2	-	-	1	1	-

REUMATOLOGÍA

Código	DESCRIPCIÓN	TOTAL	Etapa de Vida				
			0-11A	12-17A	18-29A	30-59A	60A+
TOTAL GENERAL ...		420	1	1	10	201	207
99199	INFILTRACIONES INTRAARTICULARES	414	1	1	9	198	205
20600	ARTROCENTESIS	5	-	-	1	3	1
10060	INCISION Y DRENAJE	1	-	-	-	-	1

CARDIOLOGÍA

Código	DESCRIPCIÓN	TOTAL	Etapa de Vida				
			0-11A	12-17A	18-29A	30-59A	60A+
TOTAL GENERAL ...		8.719	410	213	721	3.568	3.807
93000	ELECTROCARDIOGRAMA	7.084	326	154	604	2.995	3.005
93303	ECOCARDIOGRAFIA TRANSTORACICA PARA ANOMALIAS CARDIACAS CONGENITAS	802	60	26	51	255	410
93224	MONITOREO HOLTER	475	22	25	52	150	226
93015	PRUEBA DE ESFUERZO	289	2	8	11	142	126
93784	MONITOREO AMBULATORIO DE LA PRESION ARTERIAL (MAPA)	63	-	-	2	24	37
95860	ELECTROMIOGRAFIA, UNA EXTREMIDAD	5	-	-	1	1	3
10060	INCISION Y DRENAJE	1	-	-	-	1	-

GASTROENTEROLOGÍA

Código	DESCRIPCIÓN	TOTAL	Etapa de Vida				
			0-11A	12-17A	18-29A	30-59A	60A+
TOTAL GENERAL ...		3.544	13	56	366	1.869	1.240
43235	ENDOSCOPIA GASTROINTESTINAL ALTA	2.520	9	34	259	1.324	894
45300	PROCTOSIGMOIDOSCOPIA	617	3	19	85	342	168
45380	COLONOSCOPIA CON BIOPSIA	272	-	2	15	143	112
45378	COLONOSCOPIA DIAGNOSTICA, FLEXIBLE	109	1	1	4	51	52
49080	PARACENTESIS	9	-	-	-	3	6
43260	COLANGIOPANCREATOGRAFIA ENDOSCOPICA RETROGRADA (CPRE); DIAGNOSTICA	5	-	-	3	1	1
10060	INCISION Y DRENAJE	4	-	-	-	2	2
10120	EXTRACCION DE CUERPO EXTRANO	3	-	-	-	1	2
43400	LIGADURA DE VARICES ESOFAGICAS CON FIBROSCOPIO CON O SIN VIDEOCAMERA	2	-	-	-	-	2
43204	ESCLEROTERAPIA DE VARICES ESOFAGICAS CON ESOFAGOSCOPIA	1	-	-	-	1	-
44320	COLOSTOMIA O CECOSTOMIA CON EXTERIORIZACION A LA PIEL	1	-	-	-	1	-
99199	INFILTRACIONES INTRAARTICULARES	1	-	-	-	-	1

ENDOCRINOLOGÍA

Código	DESCRIPCIÓN	TOTAL	Etapa de Vida				
			0-11A	12-17A	18-29A	30-59A	60A+
TOTAL GENERAL ...		7.329	12	12	135	3.776	3.394
82948	GLUCOSA (TIRA REACTIVA)	3.240	4	10	79	1.636	1.511
11000	DESBRIDAMIENTO DE ECCEMA O INFECCION DE LA PIEL	2.509	3	1	39	1.353	1.113
15852	CAMBIO DE APOSITOS Y CURACIONES BAJO ANESTESIA	1.275	3	1	12	628	631
97597	CURACION DE HERIDAS	110	2	-	1	63	44
11100	BIOPSIA DE PIEL, TEJIDO SUBCUTANEO Y/O MUCOSA, LESION UNICA	104	-	-	2	49	53
15851	RETIRO DE PUNTOS	42	-	-	-	18	24
60100	BIOPSIA DE TIROIDES PERCUTANEA	32	-	-	2	21	9
82945	GLUCOSA EN OTROS FLUIDOS CORPORALES (NO SANGRE)	15	-	-	-	6	9
10060	INCISION Y DRENAJE	2	-	-	-	2	-

NEUROLOGÍA

Código	DESCRIPCIÓN	TOTAL	Etapa de Vida				
			0-11A	12-17A	18-29A	30-59A	60A+
TOTAL GENERAL ...		1.141	161	86	217	465	212
95822	ELECTROENCEFALOGRAMA (EEG), DURANTE EL SUENO SOLAMENTE	497	105	44	104	164	80
95812	ELECTROENCEFALOGRAMA	418	16	38	90	191	83
95860	ELECTROMIOGRAFIA, UNA EXTREMIDAD	148	4	3	13	90	38
92585	POTENCIALES EVOCADOS AUDITIVOS	69	36	1	10	13	9
11100	BIOPSIA DE PIEL, TEJIDO SUBCUTANEO Y/O MUCOSA, LESION UNICA	4	-	-	-	3	1
62270	PUNCION LUMBAR	3	-	-	-	3	-
11000	DESBRIDAMIENTO DE ECCEMA O INFECCION DE LA PIEL	1	-	-	-	-	1
95930	POTENCIALES EVOCADOS VISUALES	1	-	-	-	1	-

PRINCIPALES PROCEDIMIENTOS REALIZADOS SEGÚN ETAPA DE VIDA
DEPARTAMENTO DE MEDICINA. ENERO - DICIEMBRE 2016

MEDICINA ALTERNATIVA Y COMPLEMENTARIA

Código	DESCRIPCIÓN	TOTAL	Etapa de Vida				
			0-11A	12-17A	18-29A	30-59A	60A+
TOTAL GENERAL ...		1.168	488	19	20	345	296
97124	PROCEDIMIENTO TERAPEUTICO DE MASAJES	1.104	488	19	18	309	270
97780	ACUPUNTURA, UNA O MAS AGUJAS; SIN ESTIMULACION ELECTRICA	54	-	-	1	29	24
97597	CURACION DE HERIDAS	5	-	-	-	3	2
97010	TERAPIA FISICA A UNA O MAS AREAS; FRIO O CALOR LOCAL	3	-	-	-	3	-
10060	INCISION Y DRENAJE	2	-	-	1	1	-

NEFROLOGÍA

Código	DESCRIPCIÓN	TOTAL	Etapa de Vida				
			0-11A	12-17A	18-29A	30-59A	60A+
TOTAL GENERAL ...		119	-	-	8	47	64
36557	COLOCACION DE CATETER VENOSO CENTRAL CVC	78	-	-	8	30	40
97597	CURACION DE HERIDAS	33	-	-	-	14	19
15851	RETIRO DE PUNTOS	6	-	-	-	3	3
15852	CAMBIO DE APOSITOS Y CURACIONES BAJO ANESTESIA	1	-	-	-	-	1
96365	INFUSION INTRAVENOSA	1	-	-	-	-	1

DERMATOLOGÍA

Código	DESCRIPCIÓN	TOTAL	Etapa de Vida				
			0-11A	12-17A	18-29A	30-59A	60A+
TOTAL GENERAL ...		1.023	144	113	175	372	219
57511	CRIOTERAPIA	564	108	89	113	178	76
11100	BIOPSIA DE PIEL, TEJIDO SUBCUTANEO Y/O MUCOSA, LESION UNICA	255	12	10	29	110	94
99199	INFILTRACIONES INTRAARTICULARES	115	17	5	24	49	20
15851	RETIRO DE PUNTOS	46	1	2	2	21	20
97597	CURACION DE HERIDAS	18	4	4	3	5	2
10120	EXTRACCION DE CUERPO EXTRANO	7	-	-	-	4	3
11400	EXERESIS DE LESION BENIGNA	7	1	-	2	2	2
11000	DESBRIDAMIENTO DE ECCEMA O INFECCION DE LA PIEL	3	-	2	-	-	1
57522	ELECTROCIRUGIA (LEEP)	3	-	-	2	1	-
11443	EXTRACCION DE QUISTES MENORES	2	1	-	-	1	-
57510	CAUTERIZACION DEL CERVIX; ELECTRO O TERMICA	2	-	1	-	1	-
57500	TOMA DE BIOPSIA DE CERVIX	1	-	-	-	-	1

HEMATOLOGÍA CLÍNICA

Código	DESCRIPCIÓN	TOTAL	Etapa de Vida				
			0-11A	12-17A	18-29A	30-59A	60A+
TOTAL GENERAL ...		63	1	-	7	23	32
38220	ASPIRADO DE MEDULA OSEA	52	1	-	5	21	25
38221	BIOPSIA DE MEDULA OSEA	7	-	-	1	2	4
D7520	INCISION Y DRENAJE DE ABSCESO - EXTRAORAL	4	-	-	1	-	3

MEDICINA DE REHABILITACIÓN

Código	DESCRIPCIÓN	TOTAL	Etapa de Vida				
			0-11A	12-17A	18-29A	30-59A	60A+
TOTAL GENERAL ...		41.245	13.184	1.127	1.611	13.368	11.955
97010	TERAPIA FISICA A UNA O MAS AREAS; FRIO O CALOR LOCAL	23.505	6.597	613	812	8.143	7.340
97139	SESION: PROCEDIMIENTO TERAPEUTICO (KINESIOTERAPIA) + AGENTES FISIC	9.482	1.916	272	484	3.491	3.319
92507	TERAPIA DEL LENGUAJE	4.655	4.213	98	29	182	133
97113	SESION: HIDROTERAPIA: TANQUE DE WHIRLPOOL + PROCEDIMIENTO TERAP	2.995	423	142	217	1.351	862
97112	PROCEDIMIENTO TERAPEUTICO PARA REEDUCACION NEUROMUSCULAR DEL M	564	15	1	64	191	293
47010	HEPATOTOMIA; PARA DRENAJE A CIELO ABIERTO DE ABSCESO O QUISTE	15	14	1	-	-	-
97799	PROCEDIMIENTO DE MEDICINA FISICA / REHABILITACION	14	-	-	4	5	5
97124	PROCEDIMIENTO TERAPEUTICO DE MASAJES	4	1	-	-	1	2
97597	CURACION DE HERIDAS	4	2	-	-	1	1
97001	EVALUACION DE FISIOTERAPIA	2	1	-	-	1	-
10060	INCISION Y DRENAJE	1	-	-	-	1	-
47000	BIOPSIA HEPATICA, AGUJA PERCUTANEA	1	1	-	-	-	-
96900	FOTOTERAPIA ACTINOTERAPIA (LUZ ULTRAVIOLETA)	1	-	-	-	1	-
97026	APLICACION DE RAYOS INFRARROJOS	1	1	-	-	-	-
97028	APLICACION DE LUZ ULTRAVIOLETA	1	-	-	1	-	-

PRINCIPALES PROCEDIMIENTOS REALIZADOS SEGÚN ETAPA DE VIDA
DEPARTAMENTO DE CIRUGÍA. ENERO - DICIEMBRE 2016

CIRUGÍA

Código	DESCRIPCIÓN	TOTAL	Etapa de Vida				
			0-11A	12-17A	18-29A	30-59A	60A+
TOTAL GENERAL ...		4.048	279	313	766	1.900	790
97597	CURACION DE HERIDAS	2.474	174	199	463	1.157	481
15851	RETIRO DE PUNTOS	1.424	101	108	273	662	280
11400	EXERESIS DE LESION BENIGNA	80	2	1	19	41	17
10060	INCISION Y DRENAJE	25	1	2	5	12	5
10120	EXTRACCION DE CUERPO EXTRANO	12	-	1	1	10	-
11100	BIOPSIA DE PIEL, TEJIDO SUBCUTANEO Y/O MUCOSA, LESION UNICA	8	-	-	2	4	2
11443	EXTRACCION DE QUISTES MENORES	8	-	-	1	5	2
11042	LIMPIEZA QUIRURGICA	6	1	-	-	3	2
11750	EXTRACCION DE UNA	4	-	2	2	-	-
44320	COLOSTOMIA O CECOSTOMIA CON EXTERIORIZACION A LA PIEL	4	-	-	-	4	-
10160	PUNCION ASPIRATIVA DE ABSCESO, HEMATOMA, QUISTE	1	-	-	-	1	-
11000	DESBRIDAMIENTO DE ECCEMA O INFECCION DE LA PIEL	1	-	-	-	-	1
36557	COLOCACION DE CATETER VENOSO CENTRAL CVC	1	-	-	-	1	-

OFTALMOLOGÍA

Código	DESCRIPCIÓN	TOTAL	Etapa de Vida				
			0-11A	12-17A	18-29A	30-59A	60A+
TOTAL GENERAL ...		12.559	1.403	302	503	4.199	6.152
92225	OFTALMOSCOPIA INDIRECTA	4.478	1.028	102	233	1.457	1.658
92100	DETERMINACION DE LA PRESION INTRAOCULAR BILATERAL	2.830	12	13	47	839	1.919
92015	REFRACCION	2.818	327	150	167	1.045	1.129
97597	CURACION DE HERIDAS	550	6	11	19	228	286
76516	BIOMETRIA OCULAR POR ULTRASONIDO	355	3	3	7	68	274
76510	ULTRASONIDO OFTALMICO, ECOGRAFIA, DIAGNOSTICO.	325	2	5	8	97	213
15851	RETIRO DE PUNTOS	261	1	-	1	137	122
66830	EXTIRPACION DE CATARATA MEMBRANOSA SECUNDARIA (OPACIDAD CAPSULA)	254	2	-	3	31	218
92020	GONIOSCOPIA	150	-	-	-	49	101
65420	ESCISION O TRANSPOSICION DE PTERIGION; SIN INJERTO	123	-	-	1	94	28
65426	ESCISION O TRANSPOSICION DE PTERIGION; CON INJERTO	96	-	-	1	61	34
66982	EXTRACCION DE CATARATA EXTRACAPSULAR CON IMPLANTE DE LENTE INTRACAMARAL	47	-	-	2	7	38
66761	IRIDOTOMIA/IRIDECTOMIA POR CIRUGIA LASER	45	-	-	-	17	28
92250	FONDO DE OJO	35	8	1	1	16	9
67800	EXCISION DE CHALAZION; UNO SOLO	33	1	11	6	10	5
66170	TRABECULECTOMIA	32	1	-	-	5	26
10120	EXTRACCION DE CUERPO EXTRANO	23	1	2	4	13	3
92083	EXAMEN EXTENDIDO (P. EJ., CAMPOS VISUALES GOLDMAN CON GRAFICACION)	22	-	1	-	7	14
66850	FACOFRAGMENTACION (MECANICA O ULTRASONIDO), CON ASPIRACION	21	-	-	-	2	19
92275	ELECTRORRETINOGRAMA	19	5	3	2	5	4
	OTROS PROCEDIMIENTOS	42	6	-	1	11	24

TRAUMATOLOGÍA

Código	DESCRIPCIÓN	TOTAL	Etapa de Vida				
			0-11A	12-17A	18-29A	30-59A	60A+
TOTAL GENERAL ...		357	46	23	44	155	89
29700	REMOCION DE YESO	112	25	10	13	47	17
99199	INFILTRACIONES INTRAARTICULARES	81	-	-	6	42	33
15851	RETIRO DE PUNTOS	44	3	2	5	17	17
29405	APLICACION DE YESO DE RODILLA A DEDOS DEL PIE	42	9	1	7	16	9
97597	CURACION DE HERIDAS	40	3	3	7	21	6
29085	APLICACION DE YESO DE MANO A ANTEBRAZO BAJO (GUANTE)	14	4	3	1	4	2
29345	APLICACION DE YESO LARGO PARA LA PIERNA (MUSLO A TOBILLO O DEDOS)	5	-	1	2	2	-
10060	INCISION Y DRENAJE	4	-	-	1	1	2
20600	ARTROCENTESIS	4	-	1	-	2	1
29075	APLICACION DE YESO CORTO DE BRAZO O PIERNA (CODO A DEDO)	4	2	-	1	1	-
11400	EXERESIS DE LESION BENIGNA	2	-	-	-	2	-
29065	APLICACION DE YESO DE HOMBRO A MANO	2	-	1	-	-	1
10120	EXTRACCION DE CUERPO EXTRANO	1	-	-	-	-	1
10160	PUNCION ASPIRATIVA DE ABSCESO, HEMATOMA, QUISTE	1	-	1	-	-	-
29325	APLICACION DE YESO PELVIPEDIO	1	-	-	1	-	-

CIRUGÍA DE TÓRAX Y CARDIOVASCULAR

Código	DESCRIPCIÓN	TOTAL	Etapa de Vida				
			0-11A	12-17A	18-29A	30-59A	60A+
TOTAL GENERAL ...		36	-	1	15	14	6
97597	CURACION DE HERIDAS	21	-	1	10	6	4
15851	RETIRO DE PUNTOS	8	-	-	1	5	2
15852	CAMBIO DE APOSITOS Y CURACIONES BAJO ANESTESIA	3	-	-	3	-	-
32002	TORACENTESIS	2	-	-	1	1	-
11000	DESBRIDAMIENTO DE ECCEMA O INFECCION DE LA PIEL	1	-	-	-	1	-
11400	EXERESIS DE LESION BENIGNA	1	-	-	-	1	-

PRINCIPALES PROCEDIMIENTOS REALIZADOS SEGÚN ETAPA DE VIDA
DEPARTAMENTO DE CIRUGÍA. ENERO - DICIEMBRE 2016

CIRUGÍA RECONSTRUCTIVA

Código	DESCRIPCIÓN	TOTAL	Etapa de Vida				
			0-11A	12-17A	18-29A	30-59A	60A+
TOTAL GENERAL ...		3.936	323	181	529	1.468	1.435
97597	CURACION DE HERIDAS	3.651	291	161	493	1.336	1.370
11100	BIOPSIA DE PIEL, TEJIDO SUBCUTANEO Y/O MUCOSA, LESION UNICA	72	3	3	8	30	28
11400	EXERESIS DE LESION BENIGNA	71	6	4	7	37	17
99199	INFILTRACIONES INTRAARTICULARES	60	15	10	10	23	2
11042	LIMPIEZA QUIRURGICA	47	4	1	9	20	13
15851	RETIRO DE PUNTOS	14	2	1	1	9	1
11000	DESBRIDAMIENTO DE ECCEMA O INFECCION DE LA PIEL	7	-	1	-	5	1
11750	EXTRACCION DE UNA	5	1	-	-	2	2
D7920	INJERTO DE PIEL (IDENTIFICAR EL DEFECTO A CUBRIR, LA UBICACION Y EL T	4	-	-	-	4	-
10060	INCISION Y DRENAJE	3	1	-	-	1	1
10120	EXTRACCION DE CUERPO EXTRANO	1	-	-	1	-	-
D7910	SUTURA DE LAS RECIENTES HERIDAS PEQUEÑAS DE HASTA 5CM	1	-	-	-	1	-

UROLOGÍA

Código	DESCRIPCIÓN	TOTAL	Etapa de Vida				
			0-11A	12-17A	18-29A	30-59A	60A+
TOTAL GENERAL ...		5.525	35	21	155	1.381	3.933
53445	COLOCACION DE SONDA FOLEY	1.856	3	1	12	265	1.575
52000	CISTOURETROSCOPIA	1.161	3	6	48	376	728
76770	ECOGRAFIA RENAL	694	-	4	25	253	412
76775	ECOGRAFIA DE VIAS URINARIAS	562	-	2	17	181	362
53670	CATETIZACION URETRAL SIMPLE (CAMBIO DE SONDA/SONDAJE VESICAL)	480	2	-	3	89	386
97597	CURACION DE HERIDAS	401	25	6	30	121	219
76870	ECOGRAFIA, ESCROTO Y CONTENIDO	118	1	-	2	36	79
55700	BIOPSIA, PROSTATA; CON AGUJA O EN SACABOCADO, UNA SOLA O VARIAS, C	83	-	-	1	5	77
76700	ECOGRAFIA ABDOMINAL COMPLETA	55	-	-	2	21	32
76705	ECOGRAFIA VIAS BILIARES	40	-	-	3	13	24
11042	LIMPIEZA QUIRURGICA	31	1	2	5	11	12
15851	RETIRO DE PUNTOS	17	-	-	-	4	13
10060	INCISION Y DRENAJE	4	-	-	1	2	1
55705	BIOPSIA, PROSTATA; INCISIONAL, CUALQUIER ABORDAJE	4	-	-	-	-	4
10120	EXTRACCION DE CUERPO EXTRANO	3	-	-	-	1	2
76856	ULTRASONIDO PELVICO (NO OBSTETRICO)	3	-	-	-	1	2
11400	EXERESIS DE LESION BENIGNA	2	-	-	1	-	1
36557	COLOCACION DE CATETER VENOSO CENTRAL CVC	2	-	-	1	-	1
57500	TOMA DE BIOPSIA DE CERVIX	2	-	-	1	1	-
99199	INFILTRACIONES INTRAARTICULARES	2	-	-	1	-	1
	<i>OTROS PROCEDIMIENTOS</i>	5	-	-	2	1	2

CIRUGÍA DE CABEZA Y CUELLO Y MAXILO FACIAL

Código	DESCRIPCIÓN	TOTAL	Etapa de Vida				
			0-11A	12-17A	18-29A	30-59A	60A+
TOTAL GENERAL ...		1.186	128	123	246	503	186
97597	CURACION DE HERIDAS	525	52	52	123	210	88
11100	BIOPSIA DE PIEL, TEJIDO SUBCUTANEO Y/O MUCOSA, LESION UNICA	142	10	16	25	63	28
15851	RETIRO DE PUNTOS	135	14	15	34	53	19
99199	INFILTRACIONES INTRAARTICULARES	104	11	14	22	44	13
11400	EXERESIS DE LESION BENIGNA	87	20	12	11	35	9
60100	BIOPSIA DE TIROIDES PERCUTANEA	78	2	1	11	48	16
10060	INCISION Y DRENAJE	31	6	5	8	10	2
31603	TRAQUEOSTOMIA	13	2	-	2	6	3
11443	EXTRACCION DE QUISTES MENORES	11	-	2	1	3	5
21209	OSTEOPLASTIA, HUESOS FACIALES; PLASTIA DE REDUCCION	8	-	-	2	6	-
D7870	ARTROCENTESIS	8	-	1	1	4	2
20600	ARTROCENTESIS	7	-	1	2	4	-
D7960	FRENULECTOMIA (FRENECTOMIA Y FRENOTOMIA)	7	3	4	-	-	-
10120	EXTRACCION DE CUERPO EXTRANO	5	2	-	-	3	-
D7164	EXCISION DE MUOCOCELE	5	4	-	-	1	-
31515	LARINGOSCOPIA DIRECTA.	3	-	-	-	2	1
19120	RESECCION QUIRURGICA NODULO PALPABLE	2	-	-	1	1	-
44050	REDUCCION DE VOLVULO, INTUSUSCEPCION, HERNIA INTERNA, MEDIANTE LA	2	-	-	1	1	-
D7810	REDUCCION ABIERTA DE LUXACION	2	-	-	-	2	-
11000	DESBRIDAMIENTO DE ECCEMA O INFECCION DE LA PIEL	1	1	-	-	-	-
	<i>OTROS PROCEDIMIENTOS</i>	10	1	-	2	7	-

PRINCIPALES PROCEDIMIENTOS REALIZADOS SEGÚN ETAPA DE VIDA
DEPARTAMENTO DE CIRUGÍA. ENERO - DICIEMBRE 2016

OTORRINOLARINGOLOGIA

Código	DESCRIPCIÓN	TOTAL	Etapa de Vida				
			0-11A	12-17A	18-29A	30-59A	60A+
TOTAL GENERAL ...		1.670	280	141	234	579	436
69210	LAVADO DE OIDO	473	95	37	53	141	147
92557	AUDIOMETRIA	411	16	21	33	159	182
30801	CAUTERIZACION Y/O ABLACION, MUCOSA DE CORNETE NASAL, UNILATERAL O	363	129	40	43	94	57
21209	OSTEOPLASTIA, HUESOS FACIALES; PLASTIA DE REDUCCION	131	10	23	47	44	7
31505	LARINGOSCOPIA, INDIRECTA (PROCEDIMIENTO SEPARADO); DIAGNOSTICO	81	2	-	10	53	16
29700	REMOCION DE YESO	54	2	10	21	19	2
97597	CURACION DE HERIDAS	42	1	3	12	22	4
92552	AUDIOMETRIA DE TONOS PUROS (UMBRAL); TRANSMITIDOS POR AIRE SOLAM	38	6	3	4	20	5
10120	EXTRACCION DE CUERPO EXTRANO	32	16	2	7	5	2
11100	BIOPSIA DE PIEL, TEJIDO SUBCUTANEO Y/O MUCOSA, LESION UNICA	12	1	-	-	5	6
31515	LARINGOSCOPIA DIRECTA.	10	-	-	1	7	2
92507	TERAPIA DEL LENGUAJE	8	-	1	-	4	3
15851	RETIRO DE PUNTOS	5	-	1	1	3	-
11400	EXERESIS DE LESION BENIGNA	4	-	-	-	2	2
10060	INCISION Y DRENAJE	2	-	-	2	-	-
57522	ELECTROCIRUGIA (LEEP)	2	1	-	-	-	1
31237	ENDOSCOPIA NASAL/SINUSOIDAL, QUIRURGICA; CON BIOPSIA, POLIPECTOMIA	1	-	-	-	1	-
36557	COLOCACION DE CATETER VENOSO CENTRAL CVC	1	1	-	-	-	-

CIRUGÍA PEDIATRICA

Código	DESCRIPCIÓN	TOTAL	Etapa de Vida				
			0-11A	12-17A	18-29A	30-59A	60A+
TOTAL GENERAL ...		538	511	27	-	-	-
97597	CURACION DE HERIDAS	251	241	10	-	-	-
15851	RETIRO DE PUNTOS	146	137	9	-	-	-
D7960	FRENULECTOMIA (FRENECTOMIA Y FRENOTOMIA)	59	58	1	-	-	-
11400	EXERESIS DE LESION BENIGNA	42	40	2	-	-	-
10060	INCISION Y DRENAJE	10	10	-	-	-	-
11750	EXTRACCION DE UNA	9	5	4	-	-	-
10160	PUNCION ASPIRATIVA DE ABSCESO, HEMATOMA, QUISTE	5	4	1	-	-	-
10120	EXTRACCION DE CUERPO EXTRANO	3	3	-	-	-	-
40819	EXCISION DE FRENILLO, LABIAL O BUCAL (FRENUMECTOMIA, FRENULECTOMIA)	3	3	-	-	-	-
D7970	ESCISION DE TEJIDO HIPERPLASICO, POR ARCO	2	2	-	-	-	-
11042	LIMPIEZA QUIRURGICA	1	1	-	-	-	-
36557	COLOCACION DE CATETER VENOSO CENTRAL CVC	1	1	-	-	-	-
40801	DRENAJE DE ABSCESO, QUISTE, HEMATOMA, EXTIRPACION DE CUERPO EXTRA	1	1	-	-	-	-
53445	COLOCACION DE SONDA FOLEY	1	1	-	-	-	-
D7160	ENUCLEACION DE QUISTE INTRAORAL (+ DE 4CM)	1	1	-	-	-	-
D7460	REMOCION DE QUISTE O TUMOR NO ODONTOGENICO BENIGNO - LESIONES D	1	1	-	-	-	-
D7963	FRENULOPLASTIA	1	1	-	-	-	-
D7980	SIALOLITOTOMIA	1	1	-	-	-	-

PRINCIPALES PROCEDIMIENTOS REALIZADOS SEGÚN ETAPA DE VIDA
DEPARTAMENTO DE GINECO-OBSTETRICIA. ENERO - DICIEMBRE 2016

ECOGRAFIA GINECO-OBSTÈTRICA

Código	DESCRIPCIÓN	TOTAL	Etapa de Vida				
			0-11A	12-17A	18-29A	30-59A	60A+
TOTAL GENERAL ...		10.900	6	803	4.182	5.448	461
76830	ECOGRAFIA TRANSVAGINAL OBSTETRICA	5.304	3	249	1.673	3.215	164
76805	ECOGRAFIA, UTERO GRAVIDO, RASTREO B Y/O EN TIEMPO REAL CON DOCUM	4.605	2	523	2.351	1.729	-
76700	ECOGRAFIA ABDOMINAL COMPLETA	673	1	2	5	378	287
76827	ECOGRAFIA FETAL DOPPLER	256	-	26	131	98	1
76705	ECOGRAFIA VIAS BILIARES	42	-	2	19	21	-
76775	ECOGRAFIA DE VIAS URINARIAS	5	-	1	-	-	4
76856	ULTRASONIDO PELVICO (NO OBSTETRICO)	5	-	-	-	2	3
76880	ECOGRAFIA, EXTREMIDADES, NO VASCULAR, RASTREO B Y/O EN TIEMPO REAL	4	-	-	2	2	-
76800	ECOGRAFIA, CANAL ESPINAL Y CONTENIDO	3	-	-	-	2	1
10060	INCISION Y DRENAJE	2	-	-	1	1	-
76817	ECOGRAFIA TRANSVAGINAL OBSTETRICA	1	-	-	-	-	1

ATENCION DE GESTANTES Y PUERPERAS

Código	DESCRIPCIÓN	TOTAL	Etapa de Vida				
			0-11A	12-17A	18-29A	30-59A	60A+
TOTAL GENERAL ...		12.429	-	782	7.237	4.408	2
59025	TEST NO ESTRESANTE	6.803	-	452	3.999	2.352	-
59430	CONTROL DE PUERPERIO	3.913	-	254	2.266	1.393	-
15851	RETIRO DE PUNTOS	1.619	-	75	927	617	-
58300	INSERCIÓN DE DISPOSITIVO INTRAUTERINO (DIU)	20	-	-	13	7	-
86592	PRUEBA DE SIFILIS CUALITATIVA (VDRL,RPR)	19	-	1	11	7	-
10060	INCISION Y DRENAJE	18	-	-	9	9	-
88141	CITOPATOLOGIA CERVICAL O VAGINAL Y TAMIZAJE MANUAL (PAPANICOLAU)	16	-	-	2	12	2
11981	INSERCIÓN DE IMPLANTE	12	-	-	5	7	-
86703	ELISA O PRUEBA RAPIDA PARA HIV-1 Y HIV-2	4	-	-	3	1	-
58301	REMOCION DE DISPOSITIVO INTRAUTERINO (DIU)	2	-	-	-	2	-
97597	CURACION DE HERIDAS	2	-	-	2	-	-
15852	CAMBIO DE APOSITOS Y CURACIONES BAJO ANESTESIA	1	-	-	-	1	-

PLANIFICACION FAMILIAR

Código	DESCRIPCIÓN	TOTAL	Etapa de Vida				
			0-11A	12-17A	18-29A	30-59A	60A+
TOTAL GENERAL ...		1.431	-	35	843	549	4
11981	INSERCIÓN DE IMPLANTE	609	-	14	412	183	-
58300	INSERCIÓN DE DISPOSITIVO INTRAUTERINO (DIU)	366	-	13	219	134	-
11982	REMOCION DE IMPLANTE	163	-	-	94	69	-
88141	CITOPATOLOGIA CERVICAL O VAGINAL Y TAMIZAJE MANUAL (PAPANICOLAU)	137	-	2	40	92	3
58301	REMOCION DE DISPOSITIVO INTRAUTERINO (DIU)	60	-	-	24	35	1
59430	CONTROL DE PUERPERIO	53	-	3	35	15	-
15851	RETIRO DE PUNTOS	32	-	3	15	14	-
25250	REMOCION DE IMPLANTE	6	-	-	3	3	-
10060	INCISION Y DRENAJE	2	-	-	-	2	-
58600	LIGADURA O SECCION DE TROMPAS DE FALOPIO	2	-	-	1	1	-
58100	BIOPSIA DE ENDOMETRIO	1	-	-	-	1	-

GINECOLOGIA

Código	DESCRIPCIÓN	TOTAL	Etapa de Vida				
			0-11A	12-17A	18-29A	30-59A	60A+
TOTAL GENERAL ...		2.292	3	25	406	1.607	251
88141	CITOPATOLOGIA CERVICAL O VAGINAL Y TAMIZAJE MANUAL (PAPANICOLAU)	1.091	-	8	150	790	143
57452	COLPOSCOPIA	697	1	8	127	508	53
57500	TOMA DE BIOPSIA DE CERVIX	277	1	2	49	194	31
57460	COLPOSCOPIA CON ELECTROCIRUGIA (LEEP)	59	-	5	19	25	10
15851	RETIRO DE PUNTOS	38	-	-	13	25	-
59430	CONTROL DE PUERPERIO	34	-	-	23	11	-
57522	ELECTROCIRUGIA (LEEP)	30	-	1	12	14	3
58100	BIOPSIA DE ENDOMETRIO	26	-	-	-	19	7
57510	CAUTERIZACION DEL CERVIX; ELECTRO O TERMICA	13	1	1	6	4	1
97597	CURACION DE HERIDAS	9	-	-	4	5	-
11443	EXTRACCION DE QUISTES MENORES	4	-	-	1	3	-
D2710	CORONA DE BASE DE ACRILICO (INDIRECTA)	4	-	-	1	3	-
58301	REMOCION DE DISPOSITIVO INTRAUTERINO (DIU)	3	-	-	-	3	-
11400	EXERESIS DE LESION BENIGNA	2	-	-	-	1	1
58200	HISTERECTOMIA AMPLIADA A VAGINA	2	-	-	-	1	1
10060	INCISION Y DRENAJE	1	-	-	1	-	-
58600	LIGADURA O SECCION DE TROMPAS DE FALOPIO	1	-	-	-	1	-
77055	MAMOGRAFIA UNILATEAL	1	-	-	-	-	1

PRINCIPALES PROCEDIMIENTOS REALIZADOS SEGÚN ETAPA DE VIDA
DEPARTAMENTO DE ONCOLOGÍA. ENERO - DICIEMBRE 2016

MEDICINA ONCOLÓGICA

Código	DESCRIPCIÓN	TOTAL	Etapa de Vida				
			0-11A	12-17A	18-29A	30-59A	60A+
TOTAL GENERAL ...		170	-	-	21	70	79
38220	ASPIRADO DE MEDULA OSEA	58	-	-	7	22	29
38221	BIOPSIA DE MEDULA OSEA	52	-	-	5	20	27
11100	BIOPSIA DE PIEL, TEJIDO SUBCUTANEO Y/O MUCOSA, LESION UNICA	11	-	-	2	2	7
96365	INFUSION INTRAVENOSA	11	-	-	-	7	4
36557	COLOCACION DE CATETER VENOSO CENTRAL CVC	8	-	-	2	1	5
57500	TOMA DE BIOPSIA DE CERVIX	8	-	-	-	5	3
97597	CURACION DE HERIDAS	5	-	-	3	1	1
88141	CITOPATOLOGIA CERVICAL O VAGINAL Y TAMIZAJE MANUAL (PAPANICOLAU)	4	-	-	-	4	-
10060	INCISION Y DRENAJE	3	-	-	2	1	-
11400	EXERESIS DE LESION BENIGNA	2	-	-	-	2	-
32002	TORACENTESIS	2	-	-	-	2	-
49080	PARACENTESIS	2	-	-	-	-	2
11000	DESBRIDAMIENTO DE ECCEMA O INFECCION DE LA PIEL	1	-	-	-	1	-
23500	TRATAMIENTO CERRADO DE FRACTURA DE CLAVICULA SIN MANIPULACION.	1	-	-	-	1	-
36430	TRANSFUSION DE SANGRE O COMPONENTES SANGUINEOS	1	-	-	-	-	1
62270	PUNCION LUMBAR	1	-	-	-	1	-

CIRUGIA ONCOLÓGICA

Código	DESCRIPCIÓN	TOTAL	Etapa de Vida				
			0-11A	12-17A	18-29A	30-59A	60A+
TOTAL GENERAL ...		340	1	7	35	201	96
97597	CURACION DE HERIDAS	179	1	1	16	109	52
36557	COLOCACION DE CATETER VENOSO CENTRAL CVC	55	-	-	4	26	25
11100	BIOPSIA DE PIEL, TEJIDO SUBCUTANEO Y/O MUCOSA, LESION UNICA	25	-	-	1	16	8
49080	PARACENTESIS	15	-	-	-	8	7
11400	EXERESIS DE LESION BENIGNA	12	-	2	1	7	2
19100	BIOPSIA DE MAMA. AGUJA TROCAR	10	-	1	1	8	-
88141	CITOPATOLOGIA CERVICAL O VAGINAL Y TAMIZAJE MANUAL (PAPANICOLAU)	6	-	-	3	3	-
10060	INCISION Y DRENAJE	5	-	1	1	3	-
57500	TOMA DE BIOPSIA DE CERVIX	5	-	-	3	1	1
19102	BIOPSIA PERCUTANEA DE MAMA CON IMAGENES	4	-	1	1	2	-
57452	COLPOSCOPIA	4	-	-	2	2	-
11443	EXTRACCION DE QUISTES MENORES	3	-	-	-	3	-
15851	RETIRO DE PUNTOS	3	-	-	-	3	-
19101	TOMA DE BIOPSIA DE MAMA	3	-	-	1	2	-
10120	EXTRACCION DE CUERPO EXTRANO	2	-	-	1	1	-
38220	ASPIRADO DE MEDULA OSEA	2	-	-	-	2	-
38221	BIOPSIA DE MEDULA OSEA	2	-	-	-	2	-
19000	PUNCION CON AGUJA FINA DE QUISTE DE MAMA	1	-	-	-	-	1
19180	MASTECTOMIA SIMPLE COMPLETA	1	-	1	-	-	-
38500	BIOPSIA O ESCISION DE NODULO LINFATICO	1	-	-	-	1	-
53670	CATETIZACION URETRAL SIMPLE (CAMBIO DE Sonda/SONDAJE VESICAL)	1	-	-	-	1	-
58100	BIOPSIA DE ENDOMETRIO	1	-	-	-	1	-

CIRUGIA ONCOLÓGICA DE MAMAS, TEJIDOS BLANDOS Y PIEL

Código	DESCRIPCIÓN	TOTAL	Etapa de Vida				
			0-11A	12-17A	18-29A	30-59A	60A+
TOTAL GENERAL ...		174	2	7	31	117	17
97597	CURACION DE HERIDAS	50	-	3	4	37	6
19100	BIOPSIA DE MAMA. AGUJA TROCAR	43	-	2	9	32	-
11100	BIOPSIA DE PIEL, TEJIDO SUBCUTANEO Y/O MUCOSA, LESION UNICA	13	-	-	1	9	3
11400	EXERESIS DE LESION BENIGNA	13	1	1	3	8	-
11443	EXTRACCION DE QUISTES MENORES	13	-	-	5	5	3
19160	CUADRANTECTOMIA DE MAMA (MASTECTOMIA PARCIAL)	9	-	1	5	3	-
88141	CITOPATOLOGIA CERVICAL O VAGINAL Y TAMIZAJE MANUAL (PAPANICOLAU)	9	-	-	1	5	3
10060	INCISION Y DRENAJE	5	-	-	-	5	-
19102	BIOPSIA PERCUTANEA DE MAMA CON IMAGENES	5	-	-	-	5	-
19101	TOMA DE BIOPSIA DE MAMA	4	-	-	3	1	-
11042	LIMPIEZA QUIRURGICA	2	-	-	-	1	1
19000	PUNCION CON AGUJA FINA DE QUISTE DE MAMA	2	-	-	-	2	-
19180	MASTECTOMIA SIMPLE COMPLETA	2	1	-	-	1	-
10120	EXTRACCION DE CUERPO EXTRANO	1	-	-	-	1	-
10160	PUNCION ASPIRATIVA DE ABSCESO, HEMATOMA, QUISTE	1	-	-	-	1	-
15851	RETIRO DE PUNTOS	1	-	-	-	-	1
38500	BIOPSIA O ESCISION DE NODULO LINFATICO	1	-	-	-	1	-

PRINCIPALES PROCEDIMIENTOS REALIZADOS SEGÚN ETAPA DE VIDA
DEPARTAMENTO DE ONCOLOGÍA. ENERO - DICIEMBRE 2016

GINECOLOGIA ONCOLÓGICA

Código	DESCRIPCIÓN	TOTAL	Etapa de Vida				
			0-11A	12-17A	18-29A	30-59A	60A+
TOTAL GENERAL ...		5.399	-	15	1.049	3.852	483
88141	CITOPATOLOGIA CERVICAL O VAGINAL Y TAMIZAJE MANUAL (PAPANICOLAU)	2.409	-	7	416	1.758	228
57452	COLPOSCOPIA	2.100	-	7	422	1.495	176
57500	TOMA DE BIOPSIA DE CERVIX	619	-	-	146	420	53
57460	COLPOSCOPIA CON ELECTROCIRUGIA (LEEP)	135	-	1	44	82	8
57522	ELECTROCIRUGIA (LEEP)	40	-	-	12	26	2
15851	RETIRO DE PUNTOS	37	-	-	2	27	8
97597	CURACION DE HERIDAS	27	-	-	-	22	5
58100	BIOPSIA DE ENDOMETRIO	18	-	-	2	16	-
57520	CONIZACION DEL CERVIX	4	-	-	-	4	-
11400	EXERESIS DE LESION BENIGNA	3	-	-	3	-	-
57510	CAUTERIZACION DEL CERVIX; ELECTRO O TERMICA	3	-	-	1	1	1
15852	CAMBIO DE APOSITOS Y CURACIONES BAJO ANESTESIA	1	-	-	-	-	1
19120	RESECCION QUIRURGICA NODULO PALPABLE	1	-	-	1	-	-
30801	CAUTERIZACION Y/O ABLACION, MUCOSA DE CORNETE NASAL, UNILATERAL O	1	-	-	-	1	-
77056	MAMOGRAFIA BILATERAL	1	-	-	-	-	1

DEPARTAMENTO DE PSICOLOGÍA. ENERO - DICIEMBRE 2016

Código	DESCRIPCIÓN	TOTAL	Etapa de Vida				
			0-11A	12-17A	18-29A	30-59A	60A+
TOTAL GENERAL ...		5.736	1.466	981	1.070	1.846	373
96100	CONSULTA PSICOLOGICA (UPA)	4.718	1.196	826	922	1.465	309
90806	PSICOTERAPIA INDIVIDUAL	964	255	146	137	367	59
96101	LAS PRUEBAS PSICOLOGICAS	54	15	9	11	14	5

PRINCIPALES PROCEDIMIENTOS REALIZADOS SEGÚN ETAPA DE VIDA
DEPARTAMENTO DE ODONTOESTOMATOLOGIA. ENERO - DICIEMBRE 2016

ODONTOLOGIA

Código	DESCRIPCIÓN	TOTAL	Etapa de Vida				
			0-11A	12-17A	18-29A	30-59A	60A+
TOTAL GENERAL ...		9.762	6.340	582	419	1.637	784
D0160	CONSULTA ESTOMATOLOGICA ESPECIALIZADA	3.047	1.975	166	153	530	223
D0120	EXAMEN ESTOMATOLOGICO	1.679	1.088	75	60	283	173
D1110	PROFILAXIS DENTAL	826	580	58	26	100	62
D1330	INSTRUCCION DE HIGIENE ORAL (IHO)	824	304	47	81	263	129
D1204	APLICACION TOPICA DE FLUOR GEL	550	522	23	3	-	2
D0140	CONSULTA ESTOMATOLOGICA NO ESPECIALIZADA	507	481	22	2	-	2
D2390	RESTAURACION FOTOCURABLE DE RESINA EN TODA LA CORONA DE PIEZAS A	469	456	9	2	2	-
E1311	RASPAGE DENTAL O DESTARTRAJE DENTAL	226	7	29	19	105	66
D2386	RESTAURACION CON EL USO DE RESINA, DOS SUPERFICIES, POSTERIOR, PERI	200	18	29	16	96	41
D2391	RESTAURACION FOTOCURABLE DE UNA SUPERFICIE CON RESINA EN PIEZAS D	192	179	2	2	8	1
D7176	EXTRACCION DENTAL SIMPLE	148	143	4	-	1	-
D3120	RECUBRIMIENTO PULPAR INDIRECTO	132	62	21	9	31	9
D3110	RECUBRIMIENTO PULPAR DIRECTO	121	14	12	8	60	27
D3240	PULPECTOMIA POSTERIOR DIENTE DECIDUO	96	94	-	1	1	-
D2392	RESTAURACIONES FOTOCURABLES DE DOS SUPERFICIES CON RESINA EN PIEZ	81	18	8	14	33	8
D3220	PULPOTOMIA	73	72	-	-	1	-
D1351	APLICACION DE SELLANTES	66	54	11	1	-	-
E2395	RESTAURACION FOTOCURABLE CON IONOMERO DE VIDRIO EN UNA SUPERFIC	66	62	1	-	2	1
D2385	RESTAURACION CON EL USO DE RESINA, UNA SUPERFICIE, POSTERIOR, PERM	62	23	28	2	6	3
D1206	APLICACION DE FLUOR BARNIZ	60	58	2	-	-	-
D2335	RESTAURACIONES FOTOCURABLES DE CUATRO O MAS SUPERFICIES CON RESI	56	29	7	1	13	6
D2330	RESTAURACION FOTOCURABLE DE UNA SUPERFICIE CON RESINA EN PIEZAS D	55	10	7	5	20	13
D2331	RESTAURACIONES FOTOCURABLES DE DOS SUPERFICIES CON RESINA EN PIEZ	29	-	8	1	14	6
D3310	TERAPIA ENDODONTICA EN PIEZAS DENTARIAS ANTERIORES VITALES	29	-	-	1	25	3
D2395	RESTAURACION COMPUESTA CON IONOMERO DE VIDRIO EN PIEZAS DENTARI	26	24	1	-	1	-
D7111	EXODONCIA, REMANTE CORONAL - DIENTE DECIDUO	21	20	1	-	-	-
D2380	RESTAURACION DE UNA SUPERFICIE, CON RESINA, EN PIEZAS DENTARIAS DE	12	4	1	-	6	1
D4341	RASPADO Y ALISADO RADICULAR - CUATRO A MAS DIENTES POR CUADRANTE	12	-	3	2	5	2
E2398	RESTAURACION AUTOCURABLE CON IONOMERO DE VIDRIO EN UNA SUPERFIC	11	11	-	-	-	-
D1310	ASESORIA NUTRICIONAL PARA EL CONTROL DE ENFERMEDADES DENTALES	9	1	-	-	7	1
	<i>OTROS PROCEDIMIENTOS</i>	77	37	7	10	24	5

CIRUGIA BUCO MAXILO FACIAL

Código	DESCRIPCIÓN	TOTAL	Etapa de Vida				
			0-11A	12-17A	18-29A	30-59A	60A+
TOTAL GENERAL ...		8.253	562	589	1.840	3.458	1.804
D0160	CONSULTA ESTOMATOLOGICA ESPECIALIZADA	2.928	182	204	607	1.302	633
D0120	EXAMEN ESTOMATOLOGICO	2.313	176	183	542	927	485
15851	RETIRO DE PUNTOS	921	25	59	231	365	241
D7210	EXODONCIA QUIRURGICA DEL DIENTE ERUPCIONADO QUE REQUIERE ELEVAC	628	5	33	107	291	192
D0220	RADIOGRAFIA INTRAORAL PERIAPICAL	280	95	16	23	111	35
E1311	RASPAGE DENTAL O DESTARTRAJE DENTAL	232	5	12	52	106	57
D7172	EXODONCIA A COLGAJO	165	3	8	29	72	53
D7240	EXODONCIA QUIRURGICA DE DIENTE COMPLETAMENTE IMPACTADO OSEO	154	2	17	70	54	11
D7220	EXODONCIA QUIRURGICA DE DIENTE IMPACTADO EN TEJIDO BLANDO	139	1	11	47	58	22
D7111	EXODONCIA, REMANTE CORONAL - DIENTE DECIDUO	71	5	3	13	29	21
D7180	EXTRACCION QUIRURGICA DENTAL O EXTRACCION IMPACTADA/EXODONCIA C	51	1	5	24	20	1
D7250	EXTRACCION QUIRURGICA DE RESTOS RADICULARES	39	-	2	13	21	3
D7286	BIOPSIA DE TEJIDO ORAL - TEJIDOS BLANDOS	27	6	-	9	6	6
D7960	FRENULECTOMIA (FRENECTOMIA Y FRENOTOMIA)	26	23	2	1	-	-
D1110	PROFILAXIS DENTAL	25	3	6	4	6	6
D7176	EXTRACCION DENTAL SIMPLE	20	1	1	3	8	7
11100	BIOPSIA DE PIEL, TEJIDO SUBCUTANEO Y/O MUCOSA, LESION UNICA	18	2	2	6	5	3
D7158	ENUCLEACION DE QUISTE INTRAORAL (- DE 4CM)	12	4	2	2	4	-
D7410	EXCISION DE LESION BENIGNA HASTA 1.25 CM	9	2	3	2	1	1
10060	INCISION Y DRENAJE	7	-	-	5	2	-
20600	ARTROCENTESIS	7	-	-	2	2	3
D7241	EXODONCIA QUIRURGICA DE DIENTE RETENIDO	7	-	-	1	4	2
D7411	EXCISION DE LESION BENIGNA DE MAS DE 1.25 CM	7	1	1	1	3	1
D7870	ARTROCENTESIS	7	-	1	2	2	2
D1204	APLICACION TOPICA DE FLUOR GEL	6	2	2	-	2	-
D9952	AJUSTE OCLUSAL COMPLETO	6	-	1	2	3	-
D2386	RESTAURACION CON EL USO DE RESINA, DOS SUPERFICIES, POSTERIOR, PERI	5	3	-	-	2	-
D7160	ENUCLEACION DE QUISTE INTRAORAL (+ DE 4CM)	5	-	3	-	2	-
E4130	CURETAJE SUBGINGIVAL	5	-	-	1	4	-
41800	DRENAJE DE ABSCESO, QUISTE, HEMATOMA DE LAS ESTRUCTURAS DENTOALV	4	1	-	1	2	-
	<i>OTROS PROCEDIMIENTOS</i>	129	14	12	40	44	19

PRINCIPALES ACTIVIDADES DE SALUD SEGÚN ETAPA DE VIDA
DEPARTAMENTO DE MEDICINA. ENERO - DICIEMBRE 2016

CARDIOLOGIA

Código	DESCRIPCIÓN	TOTAL	Etapa de Vida				
			0-11A	12-17A	18-29A	30-59A	60A+
TOTAL GENERAL ...		5.914	203	94	449	2.798	2.370
Z136	EXAMEN DE PESQUISA ESPECIAL PARA TRASTORNOS CARDIOVASCULARES	4.024	133	58	350	1.911	1.572
Z018	OTROS EXAMENES ESPECIALES ESPECIFICADOS	1.818	68	35	95	859	761
Z950	PRESENCIA DE MARCAPASO CARDIACO	18	1	-	-	2	15
Z489	CUIDADO POSTERIOR A LA CIRUGIA, NO ESPECIFICADO	11	1	-	1	5	4
Z000	EXAMEN MEDICO GENERAL	4	-	-	-	-	4
Z019	EXAMEN ESPECIAL NO ESPECIFICADO	4	-	-	-	1	3
Z036	OBSERVACION POR SOSPECHA DE EFECTOS TOXICOS DE SUSTANCIAS INGERIDAS	4	-	-	-	2	2
Z130	EXAMEN DE PESQUISA ESPECIAL PARA ENFERMEDADES DE LA SANGRE Y ORGANOS	4	-	-	-	3	1
Z027	EXTENSION DE CERTIFICADO MEDICO	3	-	-	1	-	2
Z954	PRESENCIA DE OTROS REEMPLAZOS DE VALVULA CARDIACA	3	-	-	-	3	-
Z131	EXAMEN DE PESQUISA ESPECIAL PARA DIABETES MELLITUS	2	-	-	-	2	-
Z132	EXAMEN DE PESQUISA ESPECIAL PARA TRASTORNOS DE LA NUTRICION	2	-	-	-	1	1
Z958	PRESENCIA DE OTROS INJERTOS Y PROTESIS CARDIOVASCULARES	2	-	-	-	2	-
	<i>OTRAS ACTIVIDADES DE SALUD</i>	15	-	1	2	7	5

ENDOCRINOLOGÍA

Código	DESCRIPCIÓN	TOTAL	Etapa de Vida				
			0-11A	12-17A	18-29A	30-59A	60A+
TOTAL GENERAL ...		7.015	8	18	179	3.247	3.563
99401	CONSEJERIA INTEGRAL	3.470	5	5	82	1.612	1.766
U310	ADMINISTRACION SUPERVISADA DE TRATAMIENTO	3.250	3	5	64	1.493	1.685
Z019	EXAMEN ESPECIAL NO ESPECIFICADO	104	-	3	17	61	23
Z0176	GLICEMIA	46	-	-	2	21	23
U130	ORIENTACION Y CONSEJERIA DE ITS	44	-	-	1	18	25
Z000	EXAMEN MEDICO GENERAL	30	-	3	6	16	5
U148	ENTREVISTA DE ENFERMERIA	21	-	-	-	7	14
Z018	OTROS EXAMENES ESPECIALES ESPECIFICADOS	21	-	-	3	6	12
U262	EVALUACION Y ENTREGA DE RESULTADOS DIAGNOSTICO	15	-	1	1	9	4
99403	CONSEJERIA NUTRICIONAL	7	-	-	-	4	3
	<i>OTRAS ACTIVIDADES DE SALUD</i>	7	-	1	3	-	3

INFECTOLOGIA

Código	DESCRIPCIÓN	TOTAL	Etapa de Vida				
			0-11A	12-17A	18-29A	30-59A	60A+
TOTAL GENERAL ...		390	1	6	150	221	12
Z7174	CONSEJERIA A PERSONAS QUE VIVEN CON VIH / SIDA	171	-	1	55	109	6
Z21X1	INFECCION POR VIH SIN SIDA	57	-	1	30	26	-
U430	ACCIDENTE DE TRABAJO	37	-	-	20	15	2
Z000	EXAMEN MEDICO GENERAL	23	-	-	8	13	2
Z21X	ESTADO DE INFECCION ASINTOMATICA POR EL VIRUS DE LA INMUNODEFICIENCIA	17	-	1	9	7	-
Z359	SUPERVISION DE EMBARAZO DE ALTO RIESGO, SIN OTRA ESPECIFICACION	14	-	1	9	4	-
Z206	CONTACTO CON Y EXPOSICION AL VIRUS DE LA INMUNODEFICIENCIA HUMANA	11	-	-	2	9	-
U130	ORIENTACION Y CONSEJERIA DE ITS	9	-	-	1	8	-
Z114	EXAMEN DE PESQUISA ESPECIAL PARA EL VIRUS DE LA INMUNODEFICIENCIA	8	-	-	4	4	-
Z226	PORTADOR DE VIRUS HUMANO T-LINFOTROPICO TIPO 1 [VHTL-1]	7	-	-	1	5	1
Z113	EXAMEN DE PESQUISA ESPECIAL PARA INFECCIONES DE TRANSMISION PRECO	4	-	-	1	2	1
Z7173	CONSEJERIA POST-TEST NEGATIVO PARA VIH	4	-	-	-	4	-
Z518	OTRAS ATENCIONES MEDICAS ESPECIFICADAS	3	-	-	1	2	-
	<i>OTRAS ACTIVIDADES DE SALUD</i>	25	1	2	9	13	-

NEFROLOGIA

Código	DESCRIPCIÓN	TOTAL	Etapa de Vida				
			0-11A	12-17A	18-29A	30-59A	60A+
TOTAL GENERAL ...		989	4	1	41	479	464
Z992	DEPENDENCIA DE DIALISIS RENAL	539	-	1	24	265	249
Z491	DIALISIS EXTRACORPOREA	295	1	-	11	130	153
Z492	OTRAS DIALISIS	84	-	-	5	45	34
Z905	AUSENCIA ADQUIRIDA DE RINON	31	2	-	1	16	12
Z000	EXAMEN MEDICO GENERAL	11	1	-	-	5	5
Z018	OTROS EXAMENES ESPECIALES ESPECIFICADOS	4	-	-	-	3	1
Z033	OBSERVACION POR SOSPECHA DE TRASTORNO DEL SISTEMA NERVIOSO	3	-	-	-	1	2
Z452	ASISTENCIA Y AJUSTE DE DISPOSITIVOS DE ACCESO VASCULAR	3	-	-	-	2	1
Z030	OBSERVACION POR SOSPECHA DE TUBERCULOSIS	2	-	-	-	1	1
Z524	DONANTE DE RINON	2	-	-	-	2	-
	<i>OTRAS ACTIVIDADES DE SALUD</i>	15	-	-	-	9	6

PRINCIPALES ACTIVIDADES DE SALUD SEGÚN ETAPA DE VIDA
DEPARTAMENTO DE MEDICINA. ENERO - DICIEMBRE 2016

MEDICINA ALTERNATIVA Y COMPLEMENTARIA

Código	DESCRIPCIÓN	TOTAL	Etapa de Vida				
			0-11A	12-17A	18-29A	30-59A	60A+
TOTAL GENERAL ...		208	2	2	12	140	52
Z733	PROBLEMAS RELACIONADOS CON EL ESTRES, NO CLASIFICADOS EN OTRA PA	160	2	2	11	108	37
U902	REFLEXOLOGIA	38	-	-	1	25	12
Z630	PROBLEMAS RELACION PAREJA ESPOSOS	4	-	-	-	4	-
	<i>OTRAS ACTIVIDADES DE SALUD</i>	6	-	-	-	3	3

MEDICINA DE REHABILITACION

Código	DESCRIPCIÓN	TOTAL	Etapa de Vida				
			0-11A	12-17A	18-29A	30-59A	60A+
TOTAL GENERAL ...		3.585	2.120	73	113	715	564
Z507	TERAPIA OCUPACIONAL Y REHABILITACION VOCACIONAL, NO CLASIFICADA EN	2.440	1.668	61	16	335	360
Z508	ATENCION POR OTROS PROCEDIMIENTOS DE REHABILITACION	606	126	5	59	267	149
Z876	HISTORIA PERSONAL DE CIERTAS AFECCIONES ORIGINADAS EN EL PERIODO	261	243	1	6	5	6
Z0274	EXPEDICION DE CERTIFICADO POR DISCAPACIDAD	138	26	4	24	60	24
Z5102	LASER TERAPIA	32	-	1	3	24	4
Z509	ATENCION POR PROCEDIMIENTO DE REHABILITACION, NO ESPECIFICADA	20	16	-	-	3	1
Z587	EXPOSICION AL HUMO DEL TABACO	18	16	-	-	1	1
Z207	CONTACTO CON Y EXPOSICION A PEDICULOSIS, ACARIASIS Y OTRAS INFESTA	17	10	-	-	3	4
Z502	REHABILITACION DEL ALCOHOLICO	14	-	-	2	10	2
Z0275	EXPEDICION DE CERTIFICADO POR INCAPACIDAD	9	-	-	1	1	7
Z501	OTRAS TERAPIAS FISICAS	6	-	-	1	3	2
Z870	HISTORIA PERSONAL DE ENFERMEDADES DEL SISTEMA RESPIRATORIO	5	5	-	-	-	-
	<i>OTRAS ACTIVIDADES DE SALUD</i>	19	10	1	1	3	4

PRINCIPALES ACTIVIDADES DE SALUD SEGÚN ETAPA DE VIDA
DEPARTAMENTO DE CIRUGIA. ENERO - DICIEMBRE 2016

OFTALMOLOGIA

Código	DESCRIPCIÓN	TOTAL	Etapa de Vida				
			0-11A	12-17A	18-29A	30-59A	60A+
TOTAL GENERAL ...		2.127	248	16	42	517	1.304
Z961	PRESENCIA DE LENTES INTRAOCULARES	1.034	10	-	10	142	872
Z489	CUIDADO POSTERIOR A LA CIRUGIA, NO ESPECIFICADO	437	10	9	15	261	142
Z018	OTROS EXAMENES ESPECIALES ESPECIFICADOS	392	32	3	6	81	270
Z010	EXAMEN DE OJOS Y DE LA VISION	230	194	3	7	16	10
Z027	EXTENSION DE CERTIFICADO MEDICO	13	-	1	2	7	3
Z988	OTROS ESTADOS POSTQUIRURGICOS ESPECIFICADOS	8	1	-	1	4	2
	<i>OTRAS ACTIVIDADES DE SALUD</i>	13	7	-	7	6	5

CIRUGIA PLÁSTICA Y RECONSTRUCTIVA

Código	DESCRIPCIÓN	TOTAL	Etapa de Vida				
			0-11A	12-17A	18-29A	30-59A	60A+
TOTAL GENERAL ...		384	27	21	67	156	113
Z409	CIRUGIA PROFILACTICA NO ESPECIFICADA	274	17	15	48	125	69
Z489	CUIDADO POSTERIOR A LA CIRUGIA, NO ESPECIFICADO	27	1	2	8	6	10
Z719	CONSULTA, NO ESPECIFICADA	21	4	1	3	10	3
Z428	CUIDADOS POSTERIORES A LA CIRUGIA PLASTICA DE OTRAS PARTES ESPECIF	14	-	-	1	1	12
Z420	CUIDADOS POSTERIORES A LA CIRUGIA PLASTICA DE LA CABEZA Y DEL CUELL	8	-	1	-	-	7
Z945	TRASPLANTE DE PIEL	8	-	-	1	5	2
Z423	CUIDADOS POSTERIORES A LA CIRUGIA PLASTICA DE LAS EXTREMIDADES SUP	4	2	-	1	1	-
Z424	CUIDADOS POSTERIORES A LA CIRUGIA PLASTICA DE LAS EXTREMIDADES INF	4	-	-	4	-	-
Z429	CUIDADOS POSTERIORES A LA CIRUGIA PLASTICA NO ESPECIFICADA	3	-	-	-	1	2
Z027	EXTENSION DE CERTIFICADO MEDICO	2	1	-	-	-	1
	<i>OTRAS ACTIVIDADES DE SALUD</i>	19	2	2	1	7	7

UROLOGIA

Código	DESCRIPCIÓN	TOTAL	Etapa de Vida				
			0-11A	12-17A	18-29A	30-59A	60A+
TOTAL GENERAL ...		561	24	14	39	158	326
Z489	CUIDADO POSTERIOR A LA CIRUGIA, NO ESPECIFICADO	396	5	9	19	96	267
Z412	CIRCUNCISION RITUAL O DE RUTINA	35	18	4	3	5	5
Z018	OTROS EXAMENES ESPECIALES ESPECIFICADOS	32	-	-	6	13	13
Z000	EXAMEN MEDICO GENERAL	23	1	-	2	12	8
Z466	PRUEBA Y AJUSTE DE DISPOSITIVO URINARIO	22	-	-	1	4	17
Z480	ATENCION DE LOS APOSITOS Y SUTURAS	16	-	-	1	10	5
Z409	CIRUGIA PROFILACTICA NO ESPECIFICADA	13	-	-	4	6	3
Z905	AUSENCIA ADQUIRIDA DE RINON	6	-	1	2	-	3
Z3002	CONSEJERIA Y ORIENTACION AOV	5	-	-	1	4	-
Z302	ESTERILIZACION LIGADURA DE TROMPAS / ESTERILIZACION VASECTOMIA	2	-	-	-	2	-
	<i>OTRAS ACTIVIDADES DE SALUD</i>	17	-	-	-	6	5

OTORRINOLARINGOLOGIA

Código	DESCRIPCIÓN	TOTAL	Etapa de Vida				
			0-11A	12-17A	18-29A	30-59A	60A+
TOTAL GENERAL ...		704	35	69	242	333	25
Z489	CUIDADO POSTERIOR A LA CIRUGIA, NO ESPECIFICADO	591	15	60	212	286	18
Z540	CONVALECENCIA CONSECUTIVA A CIRUGIA	36	-	5	15	15	1
Z011	EXAMEN DE OIDOS Y DE LA AUDICION	23	16	-	1	4	2
Z488	OTROS CUIDADOS ESPECIFICADOS POSTERIORES A LA CIRUGIA	15	-	-	7	7	1
Z000	EXAMEN MEDICO GENERAL	8	3	-	1	3	1
Z018	OTROS EXAMENES ESPECIALES ESPECIFICADOS	8	-	2	1	4	1
Z480	ATENCION DE LOS APOSITOS Y SUTURAS	6	-	1	3	1	1
Z409	CIRUGIA PROFILACTICA NO ESPECIFICADA	4	-	-	-	4	-
	<i>OTRAS ACTIVIDADES DE SALUD</i>	13	7	7	2	9	-

CIRUGIA PEDIATRICA

Código	DESCRIPCIÓN	TOTAL	Etapa de Vida				
			0-11A	12-17A	18-29A	30-59A	60A+
TOTAL GENERAL ...		304	290	14	-	-	-
Z489	CUIDADO POSTERIOR A LA CIRUGIA, NO ESPECIFICADO	112	106	6	-	-	-
Z412	CIRCUNCISION RITUAL O DE RUTINA	80	79	1	-	-	-
Z933	COLOSTOMIA	66	61	5	-	-	-
Z932	ILEOSTOMIA	20	19	1	-	-	-
Z931	GASTROSTOMIA	4	3	1	-	-	-
Z422	CUIDADOS POSTERIORES A LA CIRUGIA PLASTICA DE OTRAS PARTES ESPECIF	3	3	-	-	-	-
Z432	ATENCION DE ILEOSTOMIA	3	3	-	-	-	-
Z938	OTRAS ABERTURAS ARTIFICIALES	3	3	-	-	-	-
Z000	EXAMEN MEDICO GENERAL	2	2	-	-	-	-
Z018	OTROS EXAMENES ESPECIALES ESPECIFICADOS	2	2	-	-	-	-
	<i>OTRAS ACTIVIDADES DE SALUD</i>	9	9	-	-	-	-

PRINCIPALES ACTIVIDADES DE SALUD SEGÚN ETAPA DE VIDA
DEPARTAMENTO DE GINECO-OBSTETRICIA. ENERO - DICIEMBRE 2016

ATENCIÓN DE GESTANTES Y PUERPERAS

Código	DESCRIPCIÓN	TOTAL	Etapa de Vida				
			0-11A	12-17A	18-29A	30-59A	60A+
TOTAL GENERAL ...		12.998	-	1.711	7.302	3.942	43
99401	CONSEJERIA INTEGRAL	2.992	-	191	1.624	1.151	26
Z3182	SESION DE PSICOPROFILAXIS ESPECIFICO (REGISTRO INDIVIDUAL)	2.171	-	499	1.186	486	-
99411	SESION DE ESTIMULACION TEMPRANA	2.166	-	498	1.178	490	-
U140	ENTREVISTA DE TAMIZAJE	1.666	-	178	1.012	476	-
99404	CONSEJERIA ESPECIAL (VIH/SALUD MENTAL)	1.597	-	171	958	468	-
99402	CONSEJERIA PLANIFICACION FAMILIAR	1.375	-	87	808	477	3
Z0143	EXAMEN DE MAMA	523	-	41	264	206	12
Z298	OTRAS MEDIDAS PROFILATICAS ESPECIFICADAS (ADMINISTRACION DE MICRO)	124	-	8	69	47	-
Z30052	PRESCRIPCION INICIAL DE METODO INYECTABLE TRIMESTRAL	87	-	14	48	25	-
99403	CONSEJERIA NUTRICIONAL	63	-	6	34	23	-
Z359	SUPERVISION DE EMBARAZO DE ALTO RIESGO, SIN OTRA ESPECIFICACION	52	-	5	27	20	-
U130	ORIENTACION Y CONSEJERIA DE ITS	51	-	1	30	20	-
Z014	EXAMEN GINECOLOGICO (GENERAL) (DE RUTINA)	18	-	1	15	2	-
Z391	ATENCION Y EXAMEN DE MADRE EN PERIODO DE LACTANCIA	12	-	-	6	6	-
Z3002	CONSEJERIA Y ORIENTACION AQV	10	-	-	-	10	-
Z2781	VACUNACION DT (DIFTERIA TETANOS)	9	-	3	4	2	-
Z7172	CONSEJERIA POST-TEST POSITIVO PARA VIH	8	-	1	5	2	-
Z30452	REPETICION DE PRESCRIPCION DE METODO INYECTABLE TRIMESTRAL	7	-	-	4	3	-
	<i>OTRAS ACTIVIDADES DE SALUD</i>	67	-	7	30	28	2

CONSEJERÍA

Código	DESCRIPCIÓN	TOTAL	Etapa de Vida				
			0-11A	12-17A	18-29A	30-59A	60A+
TOTAL GENERAL ...		39.743	354	2.470	15.399	18.164	3.356
Z7171	CONSEJERIA PRE-TEST PARA VIH	15.949	15	991	5.174	6.929	2.840
Z7174	CONSEJERIA A PERSONAS QUE VIVEN CON VIH / SIDA	8.084	137	206	2.365	5.105	271
U130	ORIENTACION Y CONSEJERIA DE ITS	5.561	-	451	2.839	2.209	62
Z7173	CONSEJERIA POST-TEST NEGATIVO PARA VIH	5.249	1	360	2.522	2.203	163
Z359	SUPERVISION DE EMBARAZO DE ALTO RIESGO, SIN OTRA ESPECIFICACION	3.763	-	383	2.088	1.292	-
Z2061	HIJO DE MADRE INFECTADA VIH	224	196	15	7	6	-
99401	CONSEJERIA INTEGRAL	192	-	7	48	130	7
Z038	OBSERVACION POR SOSPECHA DE OTRAS ENFERMEDADES Y AFECCIONES	164	1	8	83	65	7
Z7172	CONSEJERIA POST-TEST POSITIVO PARA VIH	152	-	10	81	59	2
U310	ADMINISTRACION SUPERVISADA DE TRATAMIENTO	124	-	14	66	44	-
99402	CONSEJERIA PLANIFICACION FAMILIAR	121	-	3	50	66	2
99411	SESION DE ESTIMULACION TEMPRANA	24	-	5	11	8	-
Z3182	SESION DE PSICOPROFILAXIS ESPECIFICO (REGISTRO INDIVIDUAL)	24	-	5	11	8	-
99404	CONSEJERIA ESPECIAL (VIH/SALUD MENTAL)	13	-	3	9	1	-
U2653	EVALUACION Y ENTREGA DE RESULTADO DE HVB	11	-	-	6	3	2
U140	ENTREVISTA DE TAMIZAJE	10	-	2	7	1	-
Z354	SUPERVISION DE EMBARAZO CON GRAN MULTIPARIDAD	10	-	1	2	7	-
U2652	EVALUACION Y ENTREGA DE RESULTADO DE VIH	9	-	1	3	5	-
	<i>OTRAS ACTIVIDADES DE SALUD</i>	59	4	5	27	23	-

PLANIFICACIÓN FAMILIAR

Código	DESCRIPCIÓN	TOTAL	Etapa de Vida				
			0-11A	12-17A	18-29A	30-59A	60A+
TOTAL GENERAL ...		20.853	-	1.089	11.701	8.055	8
99402	CONSEJERIA PLANIFICACION FAMILIAR	11.302	-	615	6.540	4.144	3
Z30052	PRESCRIPCION INICIAL DE METODO INYECTABLE TRIMESTRAL	4.497	-	375	2.873	1.249	-
Z3002	CONSEJERIA Y ORIENTACION AQV	1.021	-	-	280	741	-
Z30452	REPETICION DE PRESCRIPCION DE METODO INYECTABLE TRIMESTRAL	861	-	30	411	420	-
Z3003	PRESCRIPCION INICIAL DE METODO ORAL COMBINADO	645	-	21	315	309	-
Z306	CONTROL O REINSERCIÓN DE IMPLANTE	509	-	5	329	175	-
Z3008	PRESCRIPCION INICIAL DE METODO PRESERVATIVO MASCULINO	480	-	13	235	232	-
Z3043	REPETICION DE PRESCRIPCION DE METODO ORAL COMBINADO	423	-	2	170	251	-
Z30051	PRESCRIPCION INICIAL DE METODO INYECTABLE MENSUAL	306	-	8	187	111	-
Z30451	REPETICION DE PRESCRIPCION DE METODO INYECTABLE MENSUAL	185	-	1	107	77	-
Z3048	REPETICION DE PRESCRIPCION DE METODO DE PRESERVATIVO MASCULINO	155	-	-	45	107	3
Z305	CONTROL O REINSERCIÓN DE DIU	143	-	7	72	64	-
99401	CONSEJERIA INTEGRAL	128	-	6	74	48	-
Z0143	EXAMEN DE MAMA	88	-	2	18	66	2
Z3009	PRESCRIPCION INICIAL DE METODO PRESERVATIVO FEMENINO	28	-	-	14	14	-
Z30091	PRESCRIPCION INICIAL DE MET, DE ABSTINENCIA PERIODICA MELLA	23	-	3	14	6	-
Z489	CUIDADO POSTERIOR A LA CIRUGIA, NO ESPECIFICADO	15	-	-	1	14	-
99403	CONSEJERIA NUTRICIONAL	9	-	-	6	3	-
	<i>OTRAS ACTIVIDADES DE SALUD</i>	35	-	1	10	24	-

PRINCIPALES ACTIVIDADES DE SALUD SEGÚN ETAPA DE VIDA
DEPARTAMENTO DE GINECO-OBSTETRICIA. ENERO - DICIEMBRE 2016

OBSTETRICIA

Código	DESCRIPCIÓN	TOTAL	Etapa de Vida				
			0-11A	12-17A	18-29A	30-59A	60A+
TOTAL GENERAL ...		15.112	-	470	8.261	6.381	-
Z359	SUPERVISION DE EMBARAZO DE ALTO RIESGO, SIN OTRA ESPECIFICACION	9.443	-	220	5.232	3.991	-
Z3593	GESTANTE CON FACTOR DE RIESGO CONTROL 3ER. TRIMESTRE (36 SEMANAS)	4.504	-	111	2.481	1.912	-
Z3592	GESTANTE CON FACTOR DE RIESGO CONTROL 2DO. TRIMESTRE (24 SEMANAS)	526	-	14	269	243	-
Z3591	GESTANTE CON FACTOR DE RIESGO CONTROL 1ER. TRIMESTRE (12 SEMANAS)	253	-	8	146	99	-
Z356	SUPERVISION DE PRIMIGESTA MUY JOVEN	192	-	105	76	11	-
Z355	SUPERVISION DE PRIMIGESTA ANOSA	68	-	-	1	67	-
Z014	EXAMEN GINECOLOGICO (GENERAL) (DE RUTINA)	25	-	3	9	13	-
99401	CONSEJERIA INTEGRAL	17	-	1	13	3	-
99402	CONSEJERIA PLANIFICACION FAMILIAR	13	-	-	8	5	-
Z593	PROBLEMAS RELACIONADOS CON PERSONA QUE RESIDE EN UNA INSTITUCION	11	-	-	6	5	-
Z489	CUIDADO POSTERIOR A LA CIRUGIA, NO ESPECIFICADO	10	-	3	-	7	-
Z3493	GESTANTE NORMAL CONTROL 3ER. TRIMESTRE (36 SEMANAS)	5	-	-	2	3	-
Z354	SUPERVISION DE EMBARAZO CON GRAN MULTIPARIDAD	5	-	-	1	4	-
U1692	PLAN DE ATENCION DE PARTO	4	-	4	-	-	-
Z349	SUPERVISION DE EMBARAZO NORMAL NO ESPECIFICADO	4	-	-	2	2	-
Z859	HISTORIA PERSONAL DE TUMOR MALIGNO, DE SITIO NO ESPECIFICADO	4	-	-	3	1	-
Z320	EMBARAZO AUN NO CONFIRMADO	3	-	-	1	2	-
Z309	ASISTENCIA PARA LA ANTICONCEPCION, NO ESPECIFICADA	2	-	-	-	2	-
	<i>OTRAS ACTIVIDADES DE SALUD</i>	23	-	1	11	11	-

GINECOLOGIA

Código	DESCRIPCIÓN	TOTAL	Etapa de Vida				
			0-11A	12-17A	18-29A	30-59A	60A+
TOTAL GENERAL ...		2.852	2	55	684	1.764	347
Z014	EXAMEN GINECOLOGICO (GENERAL) (DE RUTINA)	1.327	-	13	276	865	173
Z489	CUIDADO POSTERIOR A LA CIRUGIA, NO ESPECIFICADO	912	1	10	168	573	160
Z359	SUPERVISION DE EMBARAZO DE ALTO RIESGO, SIN OTRA ESPECIFICACION	281	-	18	141	122	-
U2601	ENTREGA DE RESULTADOS PAP CUELLO UTERINO	67	-	1	15	45	6
Z3593	GESTANTE CON FACTOR DE RIESGO CONTROL 3ER. TRIMESTRE (36 SEMANAS)	41	-	3	20	18	-
Z711	PERSONA QUE TEME ESTAR ENFERMA, A QUIEN NO SE HACE DIAGNOSTICO	24	-	-	6	18	-
Z320	EMBARAZO AUN NO CONFIRMADO	18	-	-	7	11	-
Z488	OTROS CUIDADOS ESPECIFICADOS POSTERIORES A LA CIRUGIA	17	-	-	2	12	3
Z356	SUPERVISION DE PRIMIGESTA MUY JOVEN	15	-	10	5	-	-
99401	CONSEJERIA INTEGRAL	12	-	-	2	9	1
Z305	CONTROL O REINSERCIÓN DE DIU	12	-	-	3	9	-
Z3002	CONSEJERIA Y ORIENTACION AQV	11	-	-	2	9	-
Z540	CONVALECENCIA CONSECUTIVA A CIRUGIA	10	-	-	4	6	-
99402	CONSEJERIA PLANIFICACION FAMILIAR	9	-	-	6	2	1
U2611	ENTREGA DE RESULTADOS BIOPSIA DE CERVIX	8	-	-	2	6	-
Z3592	GESTANTE CON FACTOR DE RIESGO CONTROL 2DO. TRIMESTRE (24 SEMANAS)	8	-	-	4	4	-
Z3591	GESTANTE CON FACTOR DE RIESGO CONTROL 1ER. TRIMESTRE (12 SEMANAS)	7	-	-	2	5	-
Z019	EXAMEN ESPECIAL NO ESPECIFICADO	6	-	-	1	5	-
Z641	PROBLEMAS RELACIONADOS CON LA MULTIPARIDAD.	6	-	-	1	5	-
Z018	OTROS EXAMENES ESPECIALES ESPECIFICADOS	5	-	-	-	5	-
	<i>OTRAS ACTIVIDADES DE SALUD</i>	56	1	-	17	35	3

GINECOLOGIA Y OBSTETRICIA DE LA NIÑA Y LA ADOLESCENTE

Código	DESCRIPCIÓN	TOTAL	Etapa de Vida				
			0-11A	12-17A	18-29A	30-59A	60A+
TOTAL GENERAL ...		2.757	12	2.096	639	10	-
Z356	SUPERVISION DE PRIMIGESTA MUY JOVEN	2.062	6	1.739	317	-	-
Z359	SUPERVISION DE EMBARAZO DE ALTO RIESGO, SIN OTRA ESPECIFICACION	434	-	249	183	2	-
Z3593	GESTANTE CON FACTOR DE RIESGO CONTROL 3ER. TRIMESTRE (36 SEMANAS)	131	-	32	93	6	-
Z014	EXAMEN GINECOLOGICO (GENERAL) (DE RUTINA)	55	-	44	11	-	-
Z3592	GESTANTE CON FACTOR DE RIESGO CONTROL 2DO. TRIMESTRE (24 SEMANAS)	31	-	10	20	1	-
Z3591	GESTANTE CON FACTOR DE RIESGO CONTROL 1ER. TRIMESTRE (12 SEMANAS)	9	-	3	6	-	-
Z320	EMBARAZO AUN NO CONFIRMADO	6	-	5	1	-	-
Z489	CUIDADO POSTERIOR A LA CIRUGIA, NO ESPECIFICADO	6	2	3	1	-	-
Z000	EXAMEN MEDICO GENERAL	3	3	-	-	-	-
99402	CONSEJERIA PLANIFICACION FAMILIAR	2	-	-	2	-	-
Z309	ASISTENCIA PARA LA ANTICONCEPCION, NO ESPECIFICADA	2	-	-	1	1	-
Z352	SUPERVISION DE EMBARAZO CON OTRO RIESGO EN LA HISTORIA OBSTETRICIA	2	1	-	1	-	-
	<i>OTRAS ACTIVIDADES DE SALUD</i>	14	-	11	3	-	-

PRINCIPALES ACTIVIDADES DE SALUD SEGÚN ETAPA DE VIDA
DEPARTAMENTO DE ONCOLOGÍA. ENERO - DICIEMBRE 2016

MEDICINA ONCOLÓGICA

Código	DESCRIPCIÓN	TOTAL	Etapa de Vida				
			0-11A	12-17A	18-29A	30-59A	60A+
TOTAL GENERAL ...		2.045	3	6	121	1.246	669
99401	CONSEJERIA INTEGRAL	1.139	2	3	82	776	276
Z511	QUIMIOTERAPIA	771	1	1	35	404	330
Z512	OTRA QUIMIOTERAPIA	46	-	1	1	20	24
Z489	CUIDADO POSTERIOR A LA CIRUGIA, NO ESPECIFICADO	41	-	1	1	17	22
99402	CONSEJERIA PLANIFICACION FAMILIAR	22	-	-	2	16	4
Z125	EXAMEN DE PESQUISA ESPECIAL PARA TUMOR DE LA PROSTATA	10	-	-	-	3	7
Z510	SESION DE RADIOTERAPIA	9	-	-	-	6	3
Z515	ATENCION PALIATIVA	3	-	-	-	1	2
Z0143	EXAMEN DE MAMA	1	-	-	-	1	-
Z21X1	INFECCION POR VIH SIN SIDA	1	-	-	-	1	-
Z509	ATENCION POR PROCEDIMIENTO DE REHABILITACION, NO ESPECIFICADA	1	-	-	-	-	1
Z520	DONANTE DE SANGRE	1	-	-	-	1	-

CIRUGÍA ONCOLÓGICA

Código	DESCRIPCIÓN	TOTAL	Etapa de Vida				
			0-11A	12-17A	18-29A	30-59A	60A+
TOTAL GENERAL ...		133	-	-	9	77	47
Z125	EXAMEN DE PESQUISA ESPECIAL PARA TUMOR DE LA PROSTATA	29	-	-	-	14	15
99401	CONSEJERIA INTEGRAL	28	-	-	2	17	9
Z000	EXAMEN MEDICO GENERAL	20	-	-	-	10	10
Z120	EXAMEN DE PESQUISA ESPECIAL PARA TUMOR DE ESTOMAGO	18	-	-	2	10	6
Z121	EXAMEN DE PESQUISA ESPECIAL PARA TUMOR DEL INTESTINO	13	-	-	-	11	2
Z489	CUIDADO POSTERIOR A LA CIRUGIA, NO ESPECIFICADO	11	-	-	2	8	1
Z409	CIRUGIA PROFILACTICA NO ESPECIFICADA	5	-	-	2	3	-
Z128	EXAMEN DE PESQUISA ESPECIAL PARA TUMORES DE OTROS SITIOS	2	-	-	-	2	-
Z510	SESION DE RADIOTERAPIA	2	-	-	-	-	2
Z933	COLOSTOMIA	2	-	-	-	1	1
Z0143	EXAMEN DE MAMA	1	-	-	1	-	-
Z018	OTROS EXAMENES ESPECIALES ESPECIFICADOS	1	-	-	-	-	1
Z126	EXAMEN DE PESQUISA ESPECIAL PARA TUMOR DE LA VEJIGA	1	-	-	-	1	-

CIRUGÍA ONCOLÓGICA DE MAMAS, TEJIDOS BLANDOS Y PIEL

Código	DESCRIPCIÓN	TOTAL	Etapa de Vida				
			0-11A	12-17A	18-29A	30-59A	60A+
TOTAL GENERAL ...		266	1	6	39	153	67
Z489	CUIDADO POSTERIOR A LA CIRUGIA, NO ESPECIFICADO	151	1	5	32	82	31
Z0143	EXAMEN DE MAMA	68	-	-	2	44	22
Z123	EXAMEN DE PESQUISA ESPECIAL PARA TUMOR DE LA MAMA	26	-	-	-	17	9
Z136	EXAMEN DE PESQUISA ESPECIAL PARA TRASTORNOS CARDIOVASCULARES	8	-	-	1	4	3
Z488	OTROS CUIDADOS ESPECIFICADOS POSTERIORES A LA CIRUGIA	6	-	1	2	3	-
Z409	CIRUGIA PROFILACTICA NO ESPECIFICADA	4	-	-	2	2	-
Z000	EXAMEN MEDICO GENERAL	1	-	-	-	1	-
Z018	OTROS EXAMENES ESPECIALES ESPECIFICADOS	1	-	-	-	-	1
Z929	HISTORIA PERSONAL DE TRATAMIENTO MEDICO NO ESPECIFICADO	1	-	-	-	-	1

GINECOLOGÍA ONCOLÓGICA

Código	DESCRIPCIÓN	TOTAL	Etapa de Vida				
			0-11A	12-17A	18-29A	30-59A	60A+
TOTAL GENERAL ...		476	-	-	28	367	81
Z0143	EXAMEN DE MAMA	171	-	-	3	134	34
U2601	ENTREGA DE RESULTADOS PAP CUELLO UTERINO	168	-	-	13	139	16
Z014	EXAMEN GINECOLOGICO (GENERAL) (DE RUTINA)	35	-	-	4	27	4
Z489	CUIDADO POSTERIOR A LA CIRUGIA, NO ESPECIFICADO	32	-	-	3	26	3
Z124	EXAMEN DE PESQUISA ESPECIAL PARA TUMOR DEL CUELLO UTERINO	23	-	-	2	11	10
99401	CONSEJERIA INTEGRAL	19	-	-	3	13	3
Z0142	EXAMEN PELVICO	13	-	-	-	4	9
Z123	EXAMEN DE PESQUISA ESPECIAL PARA TUMOR DE LA MAMA	9	-	-	-	7	2
	<i>OTRAS ACTIVIDADES DE SALUD</i>	6	-	-	-	6	-

PRINCIPALES ACTIVIDADES DE SALUD SEGÚN ETAPA DE VIDA
DEPARTAMENTO/SERVICIOS NO MÉDICOS. ENERO - DICIEMBRE 2016

PSICOLOGÍA

Código	DESCRIPCIÓN	TOTAL	Etapa de Vida				
			0-11A	12-17A	18-29A	30-59A	60A+
TOTAL GENERAL ...		9.537	2.632	1.646	1.667	3.086	506
U336	UNIDAD PSICOLOGICA TRATADA Y/O REHABILITADA (UPTR)	3.719	806	543	681	1.480	209
U101	APLICACION DE TEST PSICOLOGICO / UNIDAD PSICOLOGICA EVALUADA (UPE)	3.155	1.194	574	521	722	144
U136	CONSEJO Y ORIENTACION PSICOLOGICO	1.210	283	186	177	469	95
U331	ELABORACION DE INFORME PSICOLOGICO	904	229	139	162	323	51
99404	CONSEJERIA ESPECIAL (VIH/SALUD MENTAL)	330	55	130	103	40	2
U134	ORIENTACION PARA PADRES O TUTORES	57	41	8	4	4	-
Z620	PROBLEMAS RELACIONADOS CON LA SUPERVISION O EL CONTROL INADECUA	46	-	43	3	-	-
Z630	PROBLEMAS RELACION PAREJA ESPOSOS	30	1	1	4	23	1
U338	OTRAS ACTIVIDADES PSICOLOGICAS DE EVALUACION (OAPE)	19	3	3	3	8	2
Z632	PROBLEMAS EN RELACION CON EL SOPORTE SOCIO - FAMILIAR	12	-	11	-	1	-
U333	DETECCION PRECOZ DE TRASTORNOS PSICOLOGICOS	11	9	-	1	-	1
Z7174	CONSEJERIA A PERSONAS QUE VIVEN CON VIH / SIDA	9	-	1	5	3	-
	<i>OTRAS ACTIVIDADES DE SALUD</i>	35	11	7	3	13	7

SERVICIO SOCIAL

Código	DESCRIPCIÓN	TOTAL	Etapa de Vida				
			0-11A	12-17A	18-29A	30-59A	60A+
TOTAL GENERAL ...		13.292	1.015	1.583	2.187	5.042	3.465
U146	ESTUDIO DE LA IDENTIFICACION DE LA DEMANDA Y/O NECESIDADES SOCIAL	4.120	451	208	606	1.625	1.230
Z596	PROBLEMAS RELACIONADOS CON BAJOS INGRESOS Y POBREZA NO EXTREMA	3.742	297	170	517	1.533	1.225
U128	ORIENTACION SOCIAL	1.697	72	233	332	675	385
Z595	PROBLEMAS RELACIONADOS CON POBREZA EXTREMA.	1.697	98	68	351	757	423
99401	CONSEJERIA INTEGRAL	816	29	330	128	221	108
U134	ORIENTACION PARA PADRES O TUTORES	339	26	234	40	29	10
Z763	PERSONA SANA QUE ACOMPANA AL ENFERMO	258	20	28	100	94	16
Z608	OTROS PROBLEMAS RELACIONADOS CON EL AMBIENTE SOCIAL	184	-	162	18	2	2
Z609	PROBLEMA NO ESPECIFICADO RELACIONADO CON EL AMBIENTE SOCIAL.	172	2	130	29	10	1
Z590	PROBLEMAS RELACIONADOS POR FALTA DE VIVIENDA.	55	-	1	6	14	34
Z768	PERSONAS EN CONTACTO CON LOS SERVICIOS DE SALUD EN OTRAS CIRCUN	40	5	4	17	13	1
99404	CONSEJERIA ESPECIAL (VIH/SALUD MENTAL)	37	2	5	13	14	3
	<i>OTRAS ACTIVIDADES DE SALUD</i>	135	13	10	30	55	27

NUTRICIÓN

Código	DESCRIPCIÓN	TOTAL	Etapa de Vida				
			0-11A	12-17A	18-29A	30-59A	60A+
TOTAL GENERAL ...		746	143	71	71	259	202
99403	CONSEJERIA NUTRICIONAL	647	95	51	59	249	193
Z006	EXAMEN PARA COMPARACION Y CONTROL NORMALES EN PROGRAMA DE INVE	46	22	14	6	1	3
Z724	PROBLEMAS RELACIONADOS CON LA DIETA Y HABITOS ALIMENTARIOS INAPR	21	18	3	-	-	-
99402	CONSEJERIA PLANIFICACION FAMILIAR	14	5	-	-	5	4
Z7171	CONSEJERIA PRE-TEST PARA VIH	3	-	-	3	-	-
Z7173	CONSEJERIA POST-TEST NEGATIVO PARA VIH	3	-	-	3	-	-
99401	CONSEJERIA INTEGRAL	2	-	-	-	2	-
Z027	EXTENSION DE CERTIFICADO MEDICO	2	-	-	-	-	2
Z441	PRUEBA Y AJUSTE DE PIERNA ARTIFICIAL (COMPLETA) (PARCIAL)	2	2	-	-	-	-
99404	CONSEJERIA ESPECIAL (VIH/SALUD MENTAL)	1	-	-	-	1	-
U100	APLICACION DE CUESTIONARIO	1	-	1	-	-	-
U250	QUIMIOPROFILAXIS PARA MALARIA	1	-	1	-	-	-
	<i>OTRAS ACTIVIDADES DE SALUD</i>	3	1	1	-	1	-

CRECIMIENTO Y DESARROLLO

Código	DESCRIPCIÓN	TOTAL	Etapa de Vida				
			0-11A	12-17A	18-29A	30-59A	60A+
TOTAL GENERAL ...		31.857	31.857	-	-	-	-
Z001	CONTROL DE CRECIMIENTO Y DESARROLLO / CONTROL DE SALUD DE RUTINA	7.799	7.799	-	-	-	-
99403	CONSEJERIA NUTRICIONAL	7.685	7.685	-	-	-	-
99401	CONSEJERIA INTEGRAL	7.665	7.665	-	-	-	-
99411	SESION DE ESTIMULACION TEMPRANA	3.945	3.945	-	-	-	-
Z006	EXAMEN PARA COMPARACION Y CONTROL NORMALES EN PROGRAMA DE INVE	2.957	2.957	-	-	-	-
Z017	EXAMEN DE LABORATORIO	631	631	-	-	-	-
Z724	PROBLEMAS RELACIONADOS CON LA DIETA Y HABITOS ALIMENTARIOS INAPR	386	386	-	-	-	-
Z0016	NINO CON LACTANCIA MATERNA CONTINUADA	324	324	-	-	-	-
Z0017	NINO CON ALIMENTACION COMPLEMENTARIA ADECUADA	142	142	-	-	-	-
Z119	EXAMEN DE PESQUISA ESPECIAL PARA ENFERMEDADES INFECCIOSAS Y PARAS	127	127	-	-	-	-
Z298	OTRAS MEDIDAS PROFILATICAS ESPECIFICADAS (ADMINISTRACION DE MICRO	110	110	-	-	-	-
	<i>OTRAS ACTIVIDADES DE SALUD</i>	86	86	-	-	-	-

**PRINCIPALES ACTIVIDADES DE SALUD SEGÚN ETAPA DE VIDA
DEPARTAMENTO/SERVICIOS NO MÉDICOS. ENERO - DICIEMBRE 2016**

MAMIS

Código	DESCRIPCIÓN	TOTAL	Etapa de Vida				
			0-11A	12-17A	18-29A	30-59A	60A+
TOTAL GENERAL ...		14.206	2.955	5.840	1.427	3.577	407
99404	CONSEJERIA ESPECIAL (VIH/SALUD MENTAL)	7.565	1.703	2.672	831	2.111	248
Z504	PSICOTERAPIA, NO CLASIFICADA EN OTRA PARTE	3.181	1.050	803	294	921	113
Z356	SUPERVISION DE PRIMIGESTA MUY JOVEN	1.324	5	1.297	14	8	-
Z640	PROBLEMAS RELACIONADOS CON EMBARAZO NO DESEADO	689	11	648	21	7	2
U140	ENTREVISTA DE TAMIZAJE	621	50	89	173	288	21
Z632	PROBLEMAS EN RELACION CON EL SOPORTE SOCIO - FAMILIAR	262	49	128	32	46	7
Z630	PROBLEMAS RELACION PAREJA ESPOSOS	138	1	24	18	87	8
99401	CONSEJERIA INTEGRAL	84	38	25	5	16	-
Z915	HISTORIA PERSONAL DE LESION AUTOINFLIGIDA INTENCIONALMENTE	79	3	52	16	7	1
Z620	PROBLEMAS RELACIONADOS CON LA SUPERVISION O EL CONTROL INADECUA	75	23	46	4	1	1
Z635	PROBLEMAS RELACIONADOS CON LA RUPTURA FAMILIAR POR SEPARACION O	71	4	6	10	49	2
U331	ELABORACION DE INFORME PSICOLOGICO	26	6	20	-	-	-
Z639	OTROS PROBLEMAS RELACIONADOS CON EL GRUPO PRIMARIO DE APOYO, INC	24	1	12	3	7	1
Z540	CONVALECENCIA CONSECUTIVA A CIRUGIA	14	5	3	1	4	1
Z601	PROBLEMAS RELACIONADOS CON SITUACION FAMILIAR ATIPICA.	8	-	-	3	5	-
	<i>OTRAS ACTIVIDADES DE SALUD</i>	45	6	15	2	20	2

MEDICINA DE REHABILITACIÓN

Código	DESCRIPCIÓN	TOTAL	Etapa de Vida				
			0-11A	12-17A	18-29A	30-59A	60A+
TOTAL GENERAL ...		3.585	2.120	73	113	715	564
Z507	TERAPIA OCUPACIONAL Y REHABILITACION VOCACIONAL, NO CLASIFICADA EN	2.440	1.668	61	16	335	360
Z508	ATENCION POR OTROS PROCEDIMIENTOS DE REHABILITACION	600	125	5	57	265	148
Z876	HISTORIA PERSONAL DE CIERTAS AFECCIONES ORIGINADAS EN EL PERIODO P	261	243	1	6	5	6
Z0274	EXPEDICION DE CERTIFICADO POR DISCAPACIDAD	138	26	4	24	60	24
Z5102	LASER TERAPIA	32	-	1	3	24	4
Z509	ATENCION POR PROCEDIMIENTO DE REHABILITACION, NO ESPECIFICADA	20	16	-	-	3	1
Z587	EXPOSICION AL HUMO DEL TABACO	18	16	-	-	1	1
Z207	CONTACTO CON Y EXPOSICION A PEDICULOSIS, ACARIASIS Y OTRAS INFESTA	17	10	-	-	3	4
Z502	REHABILITACION DEL ALCOHOLICO	14	-	-	2	10	2
Z0275	EXPEDICION DE CERTIFICADO POR INCAPACIDAD	9	-	-	1	1	7
Z208	CONTACTO CON Y EXPOSICION A OTRAS ENFERMEDADES TRANSMISIBLES	6	1	-	2	2	1
Z501	OTRAS TERAPIAS FISICAS	6	-	-	1	3	2
	<i>OTRAS ACTIVIDADES DE SALUD</i>	24	15	1	1	3	4

CIRUGÍA BUCO MAXILO FACIAL

Código	DESCRIPCIÓN	TOTAL	Etapa de Vida				
			0-11A	12-17A	18-29A	30-59A	60A+
TOTAL GENERAL ...		132	7	11	30	44	40
Z488	OTROS CUIDADOS ESPECIFICADOS POSTERIORES A LA CIRUGIA	97	5	4	24	37	27
Z489	CUIDADO POSTERIOR A LA CIRUGIA, NO ESPECIFICADO	25	1	6	5	5	8
Z480	ATENCION DE LOS APOSITOS Y SUTURAS	8	1	1	1	1	4
U510	ALTA BASICA ODONTOLOGICA ABO	1	-	-	-	1	-
Z972	PRESENCIA DE DISPOSITIVO PROTESICO DENTAL (COMPLETO) (PARCIAL)	1	-	-	-	-	1



PERÚ

Ministerio
de Salud

Instituto de Gestión
de Servicios de Salud

Hospital María
Auxiliadora

Oficina de Estadística
e Informática

DECENIO DE LAS PERSONAS CON DISCAPACIDAD EN EL PERÚ
"Año del Buen Servicio al Ciudadano"

ATENCIÓN EN EMERGENCIA



ATENCIÓN GENERAL DE LA DEMANDA MENSUAL POR TÓPICO
DEPARTAMENTO DE EMERGENCIA. Enero - Diciembre 2016

TÓPICO	TOTAL	Mes											
		Ene	Feb	Mar	Abr	May	Jun	Jul	Ago	Sep	Oct	Nov	Dic
TOTAL	99440	9332	8657	8955	8004	8115	7534	7769	8416	8005	8439	8163	8051
Femenino	59651	5456	5243	5458	4867	4804	4585	4628	4989	4896	5074	4823	4828
Masculino	39789	3876	3414	3497	3137	3311	2949	3141	3427	3109	3365	3340	3223
NEONATOLOGIA	1003	76	92	100	85	64	69	73	90	92	83	85	94
Femenino	477	37	40	42	38	32	33	39	47	39	40	46	44
Masculino	526	39	52	58	47	32	36	34	43	53	43	39	50
CIRUGIA	16055	1707	1367	1452	1365	1332	1274	1249	1249	1085	1284	1297	1394
Femenino	5813	543	485	542	530	448	468	442	443	398	495	498	521
Masculino	10242	1164	882	910	835	884	806	807	806	687	789	799	873
GINECO-OBSTETRICIA	18889	1754	1647	1761	1494	1551	1497	1630	1606	1551	1492	1465	1441
MEDICINA	35373	3424	3255	3188	2737	2747	2534	2547	3013	3024	3064	2935	2905
Femenino	21728	2078	2020	1951	1720	1694	1582	1516	1826	1861	1906	1777	1797
Masculino	13645	1346	1235	1237	1017	1053	952	1031	1187	1163	1158	1158	1108
PEDIATRIA	18788	1501	1542	1665	1583	1690	1436	1508	1659	1484	1681	1560	1479
Femenino	8554	684	726	772	753	761	686	673	715	698	765	642	679
Masculino	10234	817	816	893	830	929	750	835	944	786	916	918	800
TRAUMATOLOGIA	8008	743	648	682	635	645	623	652	678	647	720	715	620
Femenino	3571	302	281	337	281	284	275	273	296	296	316	343	287
Masculino	4437	441	367	345	354	361	348	379	382	351	404	372	333
TRAUMASHOCK	1324	127	106	107	105	86	101	110	121	122	115	106	118
Femenino	619	58	44	53	51	34	44	55	56	53	60	52	59
Masculino	705	69	62	54	54	52	57	55	65	69	55	54	59

ATENCIÓN DE LA DEMANDA MENSUAL POR TÓPICO SEGÚN TIPO DE PRIORIDAD

TIEMPO DE PERMANENCIA	TOTAL	Mes											
		Ene	Feb	Mar	Abr	May	Jun	Jul	Ago	Sep	Oct	Nov	Dic
TOTAL	99440	9332	8657	8955	8004	8115	7534	7769	8416	8005	8439	8163	8051
Emergencias	15085	1504	1296	1351	1150	1176	1147	1220	1303	1323	1231	1096	1288
Urgencias	84355	7828	7361	7604	6854	6939	6387	6549	7113	6682	7208	7067	6763

NOTA: El 84.8% de las atenciones en Tópico de Emergencia son clasificadas como Urgencias

PERMANENCIA MENSUAL EN OBSERVACIÓN DE EMERGENCIA

TIEMPO DE PERMANENCIA	TOTAL	Mes											
		Ene	Feb	Mar	Abr	May	Jun	Jul	Ago	Sep	Oct	Nov	Dic
TOTAL	19427	1565	1237	1348	1335	1682	1635	1847	2166	1876	1754	1285	1697
<24Hrs	9476	731	610	629	666	881	833	877	991	862	923	521	952
24-48Hrs	8159	630	490	535	529	648	642	840	1027	886	694	616	622
48Hrs+	1792	204	137	184	140	153	160	130	148	128	137	148	123

NOTA: El 19.54% de las atenciones en Emergencia requirieron permanencia en Observación.

PRINCIPALES DISTRITOS DE PROCEDENCIA SEGÚN ETAPA DE VIDA
DEPARTAMENTO DE EMERGENCIA. Enero - Diciembre 2016

N°	Descripción Diagnóstica	TOTAL	Etapa de Vida				
			0-11a	12-17a	18-29a	30-59a	60a+
	TOTAL	99440	24232	5781	25617	31181	12629
	Femenino	59651	10704	3433	18609	20017	6888
	Masculino	39789	13528	2348	7008	11164	5741
1	SAN JUAN DE MIRAFLORES	32022	8564	1918	7684	9805	4051
	Femenino	18582	3799	1054	5384	6132	2213
	Masculino	13440	4765	864	2300	3673	1838
2	VILLA MARIA DEL TRIUNFO	30928	8471	1860	7437	9289	3871
	Femenino	18278	3715	1095	5254	6009	2205
	Masculino	12650	4756	765	2183	3280	1666
3	VILLA EL SALVADOR	17177	4125	987	4493	5373	2199
	Femenino	10532	1839	590	3324	3587	1192
	Masculino	6645	2286	397	1169	1786	1007
4	CHORRILLOS	6307	993	355	2064	2090	805
	Femenino	4301	423	256	1718	1493	411
	Masculino	2006	570	99	346	597	394
5	SANTIAGO DE SURCO	3781	670	164	1070	1325	552
	Femenino	2366	296	96	815	847	312
	Masculino	1415	374	68	255	478	240
6	LURIN	1942	324	154	670	625	169
	Femenino	1305	170	112	515	416	92
	Masculino	637	154	42	155	209	77
7	PACHACAMAC	1625	239	95	603	515	173
	Femenino	1184	112	71	528	383	90
	Masculino	441	127	24	75	132	83
8	SAN JUAN DE LURIGANCHO	451	82	15	141	179	34
	Femenino	223	26	12	82	86	17
	Masculino	228	56	3	59	93	17
9	SURQUILLO	422	75	9	95	178	65
	Femenino	247	31	9	68	111	28
	Masculino	175	44		27	67	37
10	BARRANCO	398	23	22	97	176	80
	Femenino	246	10	13	87	104	32
	Masculino	152	13	9	10	72	48
11	LIMA	328	69	15	88	99	57
	Femenino	197	33	12	63	60	29
	Masculino	131	36	3	25	39	28
12	PUCUSANA	255	37	17	87	93	21
	Femenino	163	15	14	68	56	10
	Masculino	92	22	3	19	37	11
13	SAN MARTIN DE PORRES	251	43	8	79	95	26
	Femenino	129	15	1	57	49	7
	Masculino	122	28	7	22	46	19
14	LA VICTORIA	237	27	5	72	97	36
	Femenino	111	11	2	44	44	10
	Masculino	126	16	3	28	53	26
15	ATE	213	41	11	62	82	17
	Femenino	115	16	9	42	41	7
	Masculino	98	25	2	20	41	10
	Otros distritos de procedencia	3103	449	146	875	1160	473
	Femenino	1672	193	87	560	599	233
	Masculino	1431	256	59	315	561	240

MORBILIDAD GENERAL COMO PRINCIPALES CAUSAS DE ATENCIÓN EN EMERGENCIA

Enero - Diciembre 2016

N°	Descripción Diagnóstica	TOTAL	Etapa de Vida				
			0-11a	12-17a	18-29a	30-59a	60a+
TOTAL		143065	35417	7485	35165	44595	20403
1	R104 Otros dolores Abdominales y los no Especificados	12024	1349	880	3352	4922	1521
2	O479 Falso Trabajo de Parto, sin otra Especificacion	6470		513	4011	1946	
3	R509 Fiebre, no Especificada	4866	3146	248	604	559	309
4	J459 Asma no Especificado. Asma de Aparicion Tardia. Bronquitis Asmatica/Sob Sib	4621	2961	205	393	675	387
5	R11X Nausea y Vomito	4142	2843	194	279	503	323
6	A099 Gastroenteritis y colitis de origen no especificada	3521	2972	109	138	202	100
7	J00X Rinofaringitis Aguda, Rinitis Aguda	3376	3200	46	61	47	22
8	S009 Traumatismo Superficial de la Cabeza, parte no Especificada	2885	1272	135	460	736	282
9	K529 Colitis y Gastroenteritis no Infecciosas, no Especificadas	2851	132	159	781	1254	525
10	T009 Traumatismos Superficiales Multiples, no Especificados	2545	347	129	688	1064	317
11	O342 Atencion Materna por Cicatriz Uterina debida a Cirugia Previa	2438		18	1375	1045	
12	I10X Hipertension Esencial (Primaria)	2074	2	3	54	816	1199
13	J068 Faringo Amigdalitis Aguda	1936	1209	135	241	266	85
14	O471 Falso Trabajo de Parto a las 37 y Mas Semanas Completas de Gestacion	1923		154	1176	593	
15	E146 Diabetes Mellitus, no Especificada, con otras Complicaciones Especificadas	1681	4	3	39	908	727
16	R51X Cefalea	1638	162	151	406	684	235
17	K802 Calculo de la Vesicula Biliar sin Colecistitis	1551	1	27	489	893	141
18	O034 Aborto Espontaneo, Incompleto, sin Complicacion	1374		75	763	536	
19	R074 Dolor en el Pecho, no Especificado	1263	30	65	205	616	347
20	J029 Faringitis Aguda, no Especificada	1243	806	59	163	154	61
21	N390 Infeccion de Vias Urinarias, Sitio no Especificado	1128	193	53	238	365	279
22	O16X Hipertension Materna, no Especificada	1116		59	617	440	
23	S018 Herida de otras partes de la Cabeza	1099	381	54	307	282	75
24	K590 Constipacion	1090	592	81	78	136	203
25	O429 Ruptura Prematura de Membranas, sin Especificacion	1074		55	705	314	
26	O200 Amenaza de Aborto	1060		42	640	378	
27	M545 Lumbago no Especificado	1037	4	23	228	583	199
28	J80X Sindrome de dificultad Respiratoria del Adulto	994	4	12	120	318	540
29	S069 Traumatismo Intracraneal, no Especificado	961	338	54	173	255	141
30	R418 Otros Sintomas y Signos que Involucran la Funcion Cognoscitiva y la Concienc	902	27	14	66	241	554
31	S202 Contusion del Torax	767	89	26	141	374	137
32	S400 Contusion del Hombro y del Brazo	753	109	45	161	308	130
33	R568 Otras Convulsiones y las no Especificadas	748	259	57	149	171	112
34	O48X Embarazo Prolongado	748		36	502	210	
35	E86X Deshidratacion / Deplecion del Volumen	737	239	21	84	227	166
36	F419 Trastorno de Ansiedad, no Especificado	719	13	33	201	384	88
37	S610 Herida de dedo (s) de la Mano, sin dano de La (s) Una (s)	692	70	37	203	316	66
38	L031 Celulitis de otras partes de los Miembros	663	160	27	96	242	138
39	K297 Gastritis, no Especificada	656	15	38	191	311	101
40	N939 Hemorragia Vaginal y Uterina Anormal, no Especificada	654	4	21	320	302	7
41	S019 Herida de la Cabeza, parte no Especificada	653	184	25	181	200	63
42	S300 Contusion de la Region Lumbosacra y de la Pelvis	640	63	36	164	275	102
43	D649 Anemia de Tipo no Especificado	635	131	12	78	210	204
44	E149 Diabetes Mellitus, no Especificada, sin Mencion de Complicacion	634	4	4	21	336	269
45	S010 Herida del Cuero Cabelludo	633	129	31	197	214	62
46	H669 Otitis Media Aguda y Subaguda sin Especificaicon	629	563	18	20	25	3
47	S800 Contusion de la Rodilla	624	89	56	176	227	76
48	R042 Hemoptisis	573	12	43	159	260	99
49	A059 Intoxicacion Alimentaria Bacteriana, no Especificada	569	299	49	82	112	27
50	J960 Insuficiencia Respiratoria Aguda	561	17	9	37	146	352
	<i>Otras morbilidades atendidas</i>	<i>54894</i>	<i>10993</i>	<i>3106</i>	<i>13152</i>	<i>18014</i>	<i>9629</i>

ATENCIÓN DE LA DEMANDA SEGÚN MORBILIDAD MENSUAL POR TÓPICO
DEPARTAMENTO DE EMERGENCIA. Enero - Diciembre 2016

N°	TÓPICO	TOTAL	Mes											
			Ene	Feb	Mar	Abr	May	Jun	Jul	Ago	Sep	Oct	Nov	Dic
CIRUGIA		21364	2374	1794	1906	1806	1824	1710	1661	1627	1477	1738	1716	1731
1	S009 Traumatismo Superficial de la Cabeza, parte no Especificada	2810	257	222	234	213	262	222	198	208	210	236	258	290
2	T009 Traumatismos Superficiales Múltiples, no Especificados	1757	150	160	144	126	119	91	155	165	141	168	174	164
3	S018 Herida de otras partes de la Cabeza	1079	133	115	152	86	97	97	65	60	49	74	68	83
4	S069 Traumatismo Intracraneal, no Especificado	807	73	50	78	85	87	76	89	56	55	48	53	57
5	S202 Contusión del Torax	713	66	48	50	65	59	59	61	60	47	64	70	64
6	S019 Herida de la Cabeza, parte no Especificada	637	62	47	38	19	33	37	69	58	72	76	75	51
7	S010 Herida del Cuero Cabelludo	621	65	73	59	67	71	63	38	51	24	38	35	37
8	S610 Herida de dedo (s) de la Mano, sin dano de La (s) Una (s)	550	40	47	53	29	46	33	40	63	38	56	59	46
9	S619 Herida de la Muneca y de la Mano, parte no Especificada	446	72	35	35	31	21	34	50	43	35	31	32	27
10	S300 Contusión de la Region Lumbosacra y de la Pelvis	446	50	36	38	49	39	36	31	36	28	40	25	38
11	S001 Contusión de los Párpados y de la Region Periorcular	433	72	39	39	34	38	48	36	30	28	27	27	15
12	S819 Herida de la Pierna, parte no Especificada	398	75	29	27	20	26	18	22	28	26	40	32	55
13	S003 Traumatismo Superficial de la Nariz	391	38	24	26	20	31	40	36	19	39	48	37	33
14	R33X Retencion de Orina	387	49	23	43	36	52	37	20	22	24	31	28	22
15	S011 Herida del Párpado y de la Region Periorcular	338	36	34	29	32	25	20	22	35	33	27	24	21
	<i>Otras morbilidades atendidas</i>	<i>9551</i>	<i>1136</i>	<i>812</i>	<i>861</i>	<i>894</i>	<i>818</i>	<i>799</i>	<i>729</i>	<i>693</i>	<i>628</i>	<i>734</i>	<i>719</i>	<i>728</i>
TOPICO DE TRAUMATOLOGIA		9072	873	732	786	720	760	717	735	787	712	795	804	651
1	T009 Traumatismos Superficiales Múltiples, no Especificados	695	66	61	56	54	47	55	70	66	49	68	62	41
2	S934 Esguinces y Torceduras del Tobillo	503	37	24	37	33	43	45	38	53	37	55	60	41
3	S523 Fractura de la diafisis del Radio	467	49	30	43	37	33	25	25	37	43	48	58	39
4	S400 Contusión del Hombro y del Brazo	418	33	41	43	47	39	35	33	32	34	29	30	22
5	S800 Contusión de la Rodilla	415	40	37	40	38	33	30	35	35	30	28	43	26
6	S500 Contusión del Codo	373	37	40	39	27	26	38	24	28	26	26	29	33
7	S628 Fractura de otras partes y de las no Especificadas de la Muneca y de la Mano	305	32	23	23	21	33	27	24	23	18	38	20	23
8	S420 Fractura de la Clavícula	237	23	18	15	21	26	23	12	16	30	17	21	15
9	S423 Fractura de la diafisis del Húmero	216	21	15	10	11	17	19	25	30	22	22	8	16
10	S609 Traumatismo Superficial de la Muneca y de la Mano, no Especificado	212	41	15	17	12	18	20	24	14	16	11	16	8
11	S903 Contusión de otras partes y de las no Especificadas del Pie	175	14	19	11	16	15	16	22	9	12	12	17	12
12	S900 Contusión del Tobillo	167	8	27	13	16	22	10	10	6	9	8	18	20
13	S300 Contusión de la Region Lumbosacra y de la Pelvis	163	28	19	12	5	9	9	10	17	17	19	8	10
14	S626 Fractura de Otro dedo de la Mano	155	10	8	15	14	11	18	20	23	19	6	9	2
15	S822 Fractura de la diafisis de la Tibia	153	18	10	13	8	14	9	12	17	9	16	14	13
	<i>Otras morbilidades atendidas</i>	<i>4418</i>	<i>416</i>	<i>345</i>	<i>399</i>	<i>360</i>	<i>374</i>	<i>338</i>	<i>351</i>	<i>381</i>	<i>341</i>	<i>392</i>	<i>391</i>	<i>330</i>

ATENCIÓN DE LA DEMANDA SEGÚN MORBILIDAD MENSUAL POR TÓPICO
DEPARTAMENTO DE EMERGENCIA. Enero - Diciembre 2016

N°	TÓPICO	TOTAL	Mes											
			Ene	Feb	Mar	Abr	May	Jun	Jul	Ago	Sep	Oct	Nov	Dic
GINECO-OBSTETRICIA		27774	1738	1658	2594	2289	2491	2423	2658	2556	2552	2443	2259	2113
1	O479 Falso Trabajo de Parto, sin otra Especificacion	6452		68	776	728	724	790	887	836	517	265	304	557
2	O342 Atencion Materna por Cicatriz Uterina debida a Cirugia Previa	2431	204	200	228	186	168	181	253	221	207	233	190	160
3	O471 Falso Trabajo de Parto a las 37 y Mas Semanas Completas de Gestacion	1919		21	120	105	114	40	3	1	313	543	467	192
4	O034 Aborto Espontaneo, Incompleto, sin Complicacion	1366	110	108	150	122	158	89	114	126	135	70	104	80
5	O16X Hipertension Materna, no Especificada	1115	99	85	98	84	83	92	99	95	123	96	80	81
6	O429 Ruptura Prematura de Membranas, sin Especificacion	1071	93	102	129	84	93	104	103	79	92	85	82	25
7	O200 Amenaza de Aborto	1052	84	74	61	67	99	92	88	107	106	100	86	88
8	O48X Embarazo Prolongado	746	68	76	70	48	60	46	51	54	65	68	67	73
9	N939 Hemorragia Vaginal y Uterina Anormal, no Especificada	640	80	51	49	28	31	50	74	66	42	48	50	71
10	R104 Otros dolores Abdominales y los no Especificados	634	53	57	45	68	52	60	49	49	49	52	53	47
11	O996 Enfermedades del Sistema digestivo que Complican el Embarazo	447	49	24	18	25	32	37	36	52	57	50	32	35
12	O908 Otras Complicaciones Puerperales, no Clasificadas en otra parte	387	32	22	28	27	39	38	28	38	49	27	24	35
13	O13X Pre- Eclampsia Leve	380	43	50	28	26	44	34	28	27	42	42	13	3
14	R509 Fiebre, no Especificada	362	46	26	40	25	33	20	27	22	29	30	37	27
15	O366 Atencion Materna por Crecimiento Fetal Excesivo	334	28	12	15	11	34	30	30	37	41	40	30	26
	<i>Otras morbilidades atendidas</i>	8441	749	682	739	655	727	720	788	746	685	697	640	613
MEDICINA		51225	4745	4553	4526	3913	4095	3830	3826	4401	4512	4430	4301	4093
1	R104 Otros dolores Abdominales y los no Especificados	9397	740	699	873	782	841	698	622	800	836	818	799	889
2	K529 Colitis y Gastroenteritis no Infecciosas, no Especificadas	2565	303	240	249	282	170	144	142	253	219	178	168	217
3	I10X Hipertension Esencial (Primaria)	1834	182	134	140	131	154	155	182	180	157	165	129	125
4	E146 Diabetes Mellitus, no Especificada, con otras Complicaciones Especificadas	1606	176	173	172	158	131	144	96	78	138	127	116	97
5	J459 Asma no Especificado. Asma de Aparicion Tardia. Bronquitis Asmatica/Sob Sibilancia, Hip	1474	123	109	92	81	112	116	111	115	132	166	160	157
6	K802 Calculo de la Vesicula Biliar sin Colecistitis	1457	125	144	136	92	89	82	138	154	136	143	105	113
7	R51X Cefalea	1323	112	117	109	102	122	105	123	119	123	97	114	80
8	R509 Fiebre, no Especificada	1209	102	139	139	98	82	70	68	93	88	97	114	119
9	R074 Dolor en el Pecho, no Especificado	1148	96	79	76	57	100	107	90	116	116	114	101	96
10	R11X Nausea y Vomito	1124	133	108	86	87	74	86	61	82	101	85	118	103
11	J80X Sindrome de dificultad Respiratoria del Adulto	938	73	85	97	52	59	47	67	68	102	94	99	95
12	M545 Lumbago no Especificado	910	58	81	58	52	73	59	73	76	115	104	75	86
13	N390 Infeccion de Vias Urinarias, Sitio no Especificado	836	111	95	84	54	50	59	52	70	56	75	74	56
14	F419 Trastorno de Ansiedad, no Especificado	678	57	32	41	31	54	50	77	84	75	48	61	68
15	J068 Faringo Amigdalitis Aguda	638	54	66	61	37	35	41	49	64	61	63	56	51
	<i>Otras morbilidades atendidas</i>	24088	2300	2252	2113	1817	1949	1867	1875	2049	2057	2056	2012	1741

ATENCIÓN DE LA DEMANDA SEGÚN MORBILIDAD MENSUAL POR TÓPICO
DEPARTAMENTO DE EMERGENCIA. Enero - Diciembre 2016

N°	TÓPICO	TOTAL	Mes											
			Ene	Feb	Mar	Abr	May	Jun	Jul	Ago	Sep	Oct	Nov	Dic
PEDIATRIA		29366	2238	2432	2664	2432	2647	2272	2365	2810	2392	2560	2358	2196
1	R509 Fiebre, no Especificada	3232	161	307	324	260	212	159	249	336	308	299	300	317
2	J00X Rinofaringitis Aguda, Rinitis Aguda	3167	262	214	265	220	375	274	281	320	247	280	241	188
3	J459 Asma no Especificado. Asma de Aparicion Tardia. Bronquitis Asmatica/Sob Sibiliancia, Hip	3077	201	138	191	275	417	323	269	211	246	294	267	245
4	A099 Gastroenteritis y colitis de origen no especificada	3050	200	304	369	333	243	202	219	350	207	204	209	210
5	R11X Nausea y Vomito	2960	202	274	278	248	216	195	187	439	273	214	197	237
6	R104 Otros dolores Abdominales y los no Especificados	1642	95	103	118	130	121	147	117	179	182	163	139	148
7	J068 Faringo Amigdalitis Aguda	1281	92	98	86	80	77	66	103	98	139	161	176	105
8	J029 Faringitis Aguda, no Especificada	836	77	78	73	90	68	71	106	56	54	78	46	39
9	K590 Constipacion	630	64	47	53	55	58	43	45	63	63	42	58	39
10	H669 Otitis Media Aguda y Subaguda sin Especificaicon	574	46	31	38	25	41	47	50	42	76	64	57	57
11	J219 Bronquiolititis sin Especificar, Bronquiolititis Aguda	495	30	16	22	46	59	64	45	48	43	52	35	35
12	A084 Infeccion Intestinal Viral, sin otra Especificacion	336	32	24	29	19	14	29	36	64	21	23	20	25
13	A059 Intoxicacion Alimentaria Bacteriana, no Especificada	336	37	21	42	32	26	27	19	43	23	28	23	15
14	R568 Otras Convulsiones y las no Especificadas	271	20	21	28	24	25	23	23	28	19	27	17	16
15	L509 Urticaria, no Especificada	266	15	22	23	15	17	16	15	25	26	32	20	40
	<i>Otras morbilidades atendidas</i>	<i>7213</i>	<i>704</i>	<i>734</i>	<i>725</i>	<i>580</i>	<i>678</i>	<i>586</i>	<i>601</i>	<i>508</i>	<i>465</i>	<i>599</i>	<i>553</i>	<i>480</i>
NEONATOLOGIA		1200	93	107	132	100	81	99	90	110	103	92	102	91
1	P599 Ictericia Neonatal, no Especificada	212	20	15	24	14	9	13	16	21	18	20	20	22
2	P819 Alteracion no Especificada de la Regulacion de la Temperatura en el Recien Nacido	136	13	24	20	17	10	8	7	10	4	3	9	11
3	P220 Sindrome de dificultad Respiratoria del Rn	97	7	4	8	6	7	6	11	9	14	11	6	8
4	J00X Rinofaringitis Aguda, Rinitis Aguda	63	9	1	4	9	10	18	5	3	1	2	1	
5	P369 Sepsis Bacteriana del Rn, no Especificada	59	5	10	6	6	4	3	5	2	3	2	9	4
6	P920 Vomitos del Recien Nacido	55	4	2	5	2	2	2	1	9	3	14	8	3
7	P285 Insuficiencia Respiratoria del Recien Nacido	51	2		2	7	2	3	7	5	6	4	6	7
8	J300 Rinitis Vasomotora	49	2	2		1	4	4	5	11	5	4	6	5
9	P783 Diarrea Neonatal no Infecciosa	49	2	2	2	4	3	4	5	7	8	2	7	3
10	P769 Obstruccion Intestinal del RN, no Especificada	32	2		3	1	1	3	5	6	5	1	3	2
11	P551 Incompatibilidad Abo del Feto y del Recien Nacido	21	1		6	1		2	1	1	1	1	6	1
12	P240 Aspiracion Neonatal de Meconio	17	2	1	2	1		3	2	1	3	1	1	
13	P393 Infeccion Neonatal de las Vias Urinarias	16		1	3	2	2	4		1		1		2
14	K590 Constipacion	15	2		1	4	3					3	2	
15	J180 Bronconeumonia, no Especificada	15	4	5	5	1								
	<i>Otras morbilidades atendidas</i>	<i>313</i>	<i>18</i>	<i>40</i>	<i>41</i>	<i>24</i>	<i>24</i>	<i>26</i>	<i>20</i>	<i>24</i>	<i>32</i>	<i>23</i>	<i>18</i>	<i>23</i>

ATENCIÓN DE LA DEMANDA SEGÚN MORBILIDAD MENSUAL POR TÓPICO
DEPARTAMENTO DE EMERGENCIA. Enero - Diciembre 2016

N°	TÓPICO	TOTAL	Mes											
			Ene	Feb	Mar	Abr	May	Jun	Jul	Ago	Sep	Oct	Nov	Dic
	TRAUMASHOCK	3063	269	241	255	240	211	235	250	286	289	289	225	273
1	R418 Otros Síntomas y Signos que Involucran la Función Cognoscitiva y la Conciencia y los No	250	20	17	18	14	23	14	19	27	21	38	18	21
2	J960 Insuficiencia Respiratoria Aguda	231	14	13	21	26	13	20	19	24	27	20	13	21
3	R98X Muerte sin Asistencia	210	26	19	13	15	12	17	22	16	14	17	23	16
4	I10X Hipertensión Esencial (Primaria)	135	14	5	12	7	8	12	14	17	14	12	7	13
5	R568 Otras Convulsiones y las no Especificadas	95	11	5	4	11	8	7	8	13	4	11	7	6
6	R961 Muerte que Ocurre en Menos de 24 Horas del Inicio de los Síntomas, no Explicada de Otra	88	6	13	10	8	3	7	5	8	4	6	3	15
7	J189 Neumonía, no Especificada	80	2	11	11	4	3	5	8	6	11	7	8	4
8	I471 Taquicardia Supraventricular	77	10	9	2	7	5	6	5	8	10	1	10	4
9	S069 Traumatismo Intracraneal, no Especificado	74	5	4	5	8	12	3	7	5	7	9	3	6
10	A418 Otras Septicemias Especificadas	58	4	7	5	5	5	2	5	6	10	4	2	3
11	J969 Insuficiencia Respiratoria, no Especificada	58	7	7	2	7	2	7	5	6	3	4	4	4
12	T07X Traumatismos Múltiples, no Especificados	48	1	5	6	5	5	3	6	3	4	7	1	2
13	I629 Hemorragia Intracraneal (No Traumática), no Especificada	46	7	2	4	3	2	3	4	2	6	8	4	1
14	E146 Diabetes Mellitus, no Especificada, con otras Complicaciones Especificadas	44	3	2	5	6	3	1	2	5	3	4	4	6
15	I500 Insuficiencia Cardíaca Congestiva	43	2	2	5	3	1	5	3	5	3	5	4	5
	<i>Otras morbilidades atendidas</i>	<i>1526</i>	<i>137</i>	<i>120</i>	<i>132</i>	<i>111</i>	<i>106</i>	<i>123</i>	<i>118</i>	<i>135</i>	<i>148</i>	<i>136</i>	<i>114</i>	<i>146</i>

FUENTE: Sistema de Información OEI HMA

PRINCIPALES CAUSAS EXTERNAS DE MORBILIDAD ATENDIDAS SEGÚN ETAPA DE VIDA

DEPARTAMENTO DE EMERGENCIA. Enero - Diciembre 2016

N°	TÓPICO	TOTAL	Etapa de Vida				
			0-11a	12-17a	18-29a	30-59a	60a+
	TOTAL	21727	5140	1695	5801	7087	2004
1	W199 Caída no Especificada, en Lugar no Especificado	2721	981	186	358	721	475
2	Y044 Agresión con Fuerza Corporal, en Calles y Carreteras	2278	14	167	1069	961	67
3	W504 Aporreo, Golpe, Mordedura, Patada, Rasguro o Torcedura Influidos por otra F	828	4	73	346	370	35
4	W544 Mordedura o Ataque de Perro, en Calles y Carreteras	737	223	77	143	207	87
5	Y919 Alcoholismo, nivel de Intoxicación no Especificado	672	1	28	276	326	41
6	W229 Golpe Contra o Golpeado por otros Objetos, en Lugar no Especificado	512	140	57	128	148	39
7	V093 Peaton Lesionado en Accidente de Tránsito no Especificado	496	58	32	139	216	51
8	W193 Caída no Especificada, en Áreas de deporte y Atletismo	483	105	123	140	114	1
9	W190 Caída no Especificada, en Vivienda	472	317	5	6	22	122
10	W100 Caída en o desde Escalera y Escalones, en Vivienda	466	186	19	81	112	68
11	W194 Caída no Especificada, en Calles y Carreteras	393	36	18	65	186	88
12	W209 Golpe por Objeto Arrojado, Proyectado o que Caer, en Lugar no Especificado	386	85	32	103	133	33
13	W060 Caída que Implica Cama, en Vivienda	376	299	8	9	11	49
14	W315 Contacto Traumático con otras Maquinarias, y las no Especificadas, en Comer	326		8	97	179	42
15	W109 Caída en o desde Escalera y Escalones, en Lugar no Especificado	326	86	29	71	103	37
16	W179 Otras Caídas de un nivel a Otro, en Lugar no Especificado	323	123	18	43	108	31
17	W019 Caída en el mismo nivel por Deslizamiento, Tropezón y Traspie, en Lugar no E	313	80	33	68	87	45
18	V031 Peaton Lesionado por Colisión con Automóvil, Camioneta o Furgoneta, Acciden	310	55	23	63	119	50
19	W224 Golpe Contra o Golpeado por otros Objetos, en Calles y Carreteras	298	21	15	119	133	10
20	X994 Agresión con Objeto Cortante, en Calles y Carreteras	278	1	22	138	110	7
21	O809 Parto Único Espontáneo sin otra Especificación	259		21	141	97	
22	Y289 Contacto Traumático con Objeto Cortante, de Intención no determinada, en Lug	252	45	18	65	104	20
23	V021 Peaton Lesionado por Colisión con Vehículo de Motor de dos o Tres Ruedas, A	234	90	21	37	60	26
24	V391 Pasajero de Vehículo de Motor de Tres Ruedas Lesionado por Colisión con otro	216	48	16	66	73	13
25	W264 Contacto Traumático con Cuchillo, Espada, daga o Punal, en Calles y Carreter	211	1	18	114	72	6
26	W170 Otras Caídas de un nivel a Otro, en Vivienda	210	125	5	23	32	25
27	W204 Golpe por Objeto Arrojado, Proyectado o que Caer, en Calles y Carreteras	208	11	19	95	77	6
28	W220 Golpe Contra o Golpeado por otros Objetos, en Vivienda	204	120	9	26	37	12
29	W014 Caída en el mismo nivel por Deslizamiento, Tropezón y Traspie, en Calles y C	200	15	4	47	101	33
30	W254 Contacto Traumático con Vidrio Cortante, en Calles y Carreteras	194	3	18	91	80	2
31	W259 Contacto Traumático con Vidrio Cortante, en Lugar no Especificado	181	19	19	79	59	5
32	V395 Pasajero de Vehículo de Motor de Tres Ruedas Lesionado por Colisión con otro	180	46	14	46	65	9
33	W800 Inhalación e Ingestión de otros Objetos que Causan Obstrucción de las Vías R	178	156	7	6	7	2
34	W579 Mordedura o Picadura de Insectos y otros Artropodos no Venenosos, en Lugar	177	102	11	28	29	7
35	W192 Caída no Especificada, en Escuelas, otras Instituciones y Áreas Administrativa	162	113	48			1
36	V394 Conductor de Vehículo de Motor de Tres Ruedas Lesionado por Colisión con o	159	3	3	68	78	7
37	W200 Golpe por Objeto Arrojado, Proyectado o que Caer, en Vivienda	143	101	6	8	19	9
38	X110 Contacto con Agua Caliente Corriente, en Vivienda	137	78	2	24	29	4
39	U200 Sintomático Respiratorio	132	10	14	37	53	18
40	W570 Mordedura o Picadura de Insectos y otros Artropodos no Venenosos, en Vivien	130	83	6	10	26	5
41	X934 Agresión con Disparo de Arma Corta, en Calles y Carreteras	121	1	7	68	43	2
42	Y285 Contacto Traumático con Objeto Cortante, de Intención no determinada, en Co	117		1	38	59	19
43	X680 Envenenamiento Autoinfligido Intencionalmente por, y Exposición a Plaguicidas	114	3	13	60	36	2
44	Y110 Envenenamiento por, y Exposición a Drogas Antiepilépticas, Sedantes, Hipnoti	109	2	21	55	30	1
45	V495 Pasajero de Automóvil Lesionado por Colisión con otros Vehículos de Motor, y	106	17	3	26	56	4
46	W070 Caída que Implica Silla, en Vivienda	104	58	1	7	23	15
47	V299 Motociclista [Cualquiera] Lesionado en Accidente de Tránsito no Especificado	93		3	60	30	
48	Y314 Caída, Permanencia o Carrera delante o Hacia Objeto en Movimiento, de Inten	92	12	5	31	37	7
49	W010 Caída en el mismo nivel por Deslizamiento, Tropezón y Traspie, en Vivienda	90	30	2	7	18	33
50	V864 Persona Lesionada en Accidente de Tránsito al Subir o Bajar de Vehículo para	90	8	8	16	40	18
	<i>Otras causas externas de morbilidad del paciente atendido</i>	<i>3930</i>	<i>1025</i>	<i>379</i>	<i>960</i>	<i>1251</i>	<i>315</i>

PRINCIPALES FACTORES QUE INFLUYEN EN EL ESTADO DE SALUD DEL PACIENTE

DEPARTAMENTO DE EMERGENCIA. Enero - Diciembre 2016

N°	TÓPICO	TOTAL	Etapa de Vida				
			0-11a	12-17a	18-29a	30-59a	60a+
TOTAL		16456	2660	1515	6929	4910	442
1	Z3593 Gestante con Factor de Riesgo Control 3er. Trimestre (36 Semanas)	3472		48	2271	1153	
2	Z356 Supervision de Primigesta Muy Joven	2029		925	1104		
3	Z911 Historia Personal de Incumplimiento del Regimen o Tratamiento Medico	1797	1222	93	177	216	89
4	Z351 Supervision de Embarazo con Historia de Aborto	1599		54	998	547	
5	U314 Rehidratacion Oral / Adm. de Suero	1357	1191	40	41	62	23
6	Z354 Supervision de Embarazo con Gran Multiparidad	1224			283	941	
7	Z3591 Gestante con Factor de Riesgo Control 1er. Trimestre (12 Semanas)	837		24	491	322	
8	U430 Accidente de Trabajo	774		14	232	437	91
9	Z3592 Gestante con Factor de Riesgo Control 2do. Trimestre (24 Semanas)	554		22	349	183	
10	Z320 Embarazo Aun no Confirmado	358		24	214	120	
11	Z915 Historia Personal de Lesion Autoinfligida Intencionalmente	325	7	56	164	93	5
12	Z359 Supervision de Embarazo de Alto Riesgo, sin otra Especificacion	289		121	91	77	
13	Z21X1 Infeccion por VIH sin SIDA	278	2	5	74	188	9
14	Z988 Otros Estados Postquirurgicos Especificados	274	24	19	72	105	54
15	U315 Rehidratacion Endovenosa / Parenteral	135	55	4	18	44	14
16	Z730 Problemas Relacionados con la Enfermedad Consuntiva	128	1	1	9	37	80
17	Z641 Problemas Relacionados con la Multiparidad.	105			30	75	
18	Z886 Historia Personal de Alergia a Agente Analgesico	80	24	7	24	22	3
19	Z380 A Terminio (Producto Unico Nacido en Hospital)	76		4	49	23	
20	Z355 Supervision de Primigesta Anosa	68				68	
21	Z390 Atencion y Examen Inmediatamente despues del Parto	67		4	43	20	
22	Z719 Consulta, no Especificada	65	8		25	25	7
23	Z880 Historia Personal de Alergia a Penicilina	64	13	1	15	24	11
24	Z201 Contacto con y Exposicion a Tuberculosis	53	17	6	11	12	7
25	Z722 Problemas Sociales Relacionados con el Uso de drogas	48		10	25	13	
26	Z711 Persona que Teme Estar Enferma, a Quien no se Hace diagnostico	41	9	3	16	9	4
27	Z21X1 Infeccion por VIH sin SIDA	26		1	11	13	1
28	Z21X2 Infeccion Perinatal por VIH	21		2	14	5	
29	Z3491 Gestante Normal Control 1er. Trimestre (12 Semanas)	19		1	15	3	
30	Z289 Inmunizacion no Realizada por Razon no Especificada	19	19				
31	Z382 A Terminio (Producto Unico en Lugar no Especificado)	19	2	1	11	5	
32	Z982 Presencia de dispositivo para drenaje de Liquido Cefalorraquideo	15	10	2	1		2
33	Z381 Nacido Fuera del Hospital Unico	13	13				
34	Z572 Exposicion Ocupacional al Polvo	12				12	
35	Z630 Problemas Relacion Pareja Esposos	11			6	5	
36	Z433 Atencion de Colostomia	11	5	1		2	3
37	Z594 Problemas Relacionados con la Falta de Alimentacion Adecuada	9	4	5			
38	Z430 Atencion de Traqueostomia	8	1			2	5
39	Z2061 Hijo de Madre Infeccionada VIH	8	6	2			
40	Z571 Exposicion Ocupacional a la Radiacion	8		1	2	5	
41	Z3492 Gestante Normal Control 2do. Trimestre (24 Semanas)	7			6	1	
42	Z930 Traqueostomia	7	1			4	2
43	Z574 Exposicion Ocupacional a Agentes Toxicos en Agricultura	6				5	1
44	Z488 Otros Cuidados Especificados Posteriores a la Cirugia	5		1	1	1	2
45	Z978 Presencia de otros dispositivos Especificados	5			1	2	2
46	Z972 Presencia de dispositivo Protesico dental (Completo) (Parcial)	5			1	3	1
47	Z432 Atencion de Ileostomia	5			4		1
48	Z933 Colostomia	4	2			2	
49	Z578 Exposicion Ocupacional a otros Factores de Riesgo	4			3	1	
50	Z950 Presencia de Marcapaso Cardiaco	4					4
	<i>Otros Factores que influyen en el estado de salud del paciente atendido</i>	<i>108</i>	<i>24</i>	<i>13</i>	<i>27</i>	<i>23</i>	<i>21</i>

PROCEDIMIENTOS REALIZADOS POR MES Y GÉNERO
DEPARTAMENTO DE EMERGENCIA. Enero - Diciembre 2016

N°	TÓPICO	TOTAL	Mes											
			Ene	Feb	Mar	Abr	May	Jun	Jul	Ago	Sep	Oct	Nov	Dic
	TOTAL	10367	854	644	667	721	845	729	714	807	772	936	1238	1440
	Femenino	3660	253	216	237	267	275	299	259	283	295	406	402	468
	Masculino	6707	601	428	430	454	570	430	455	524	477	530	836	972
1	94664 Nebulizacion	4273	256	179	201	307	458	401	357	375	398	482	449	410
	Femenino	1996	115	80	106	149	202	189	163	176	182	246	195	193
	Masculino	2277	141	99	95	158	256	212	194	199	216	236	254	217
2	12002 Correccion simple de heridas superficiales	2576	163	160	151	213	203	178	170	206	159	237	332	404
	Femenino	623	33	38	36	58	36	55	44	42	37	79	69	96
	Masculino	1953	130	122	115	155	167	123	126	164	122	158	263	308
3	97597 Curacion de heridas	2209	327	240	230	149	119	102	132	183	164	157	189	217
	Femenino	647	79	70	67	47	24	40	38	52	56	60	53	61
	Masculino	1562	248	170	163	102	95	62	94	131	108	97	136	156
4	11042 Limpieza quirurgica	522											190	332
	Femenino	149											55	94
	Masculino	373											135	238
5	53670 Catetizacion Uretral Simple (Cambio de Sonda/Sondaje Vesical)	268	44	14	39	26	45	26	25	22	27	23	12	13
	Femenino	14	1		3	2		2	2		1	1	2	
	Masculino	302	43	14	36	24	45	24	23	22	26	22	10	13
6	91105 Intubacion gastrica, lavado o aspiracion terapeutica	254	27	25	25	14	13	10	20	17	16	28	25	34
	Femenino	141	11	15	16	4	8	5	7	11	13	16	17	18
	Masculino	113	16	10	9	10	5	5	13	6	3	12	8	16
7	10120 Extraccion de Cuerpo Extranõ	102	18	12	14	9	5	6	7	4	4	4	12	7
	Femenino	49	7	3	6	4	4	3	4	2	4	2	5	5
	Masculino	53	11	9	8	5	1	3	3	2		2	7	2
8	30905 Control de Hemorragia Nasal, Posterior, con Empaque Postnasal y/o Cauterizacion Pos	34	12	5	2	1		4	2		2	5	1	
	Femenino	18	4	4		1		3	1		2	2	1	
	Masculino	16	8	1	2			1	1			3		
9	53445 Colocacion de sonda foley	34												17
	Femenino	2												1
	Masculino	32												16
10	69210 Lavado de Oido	15	2	3	5	2	1	2						
	Femenino	10	1	2	3	2		2						
	Masculino	5	1	1	2		1							
	Otros procedimientos realizados	32	5	6	0	0	1	0	1	0	2	0	11	6
	Femenino	11	2	4	0	0	1	0	0	0	0	0	4	0
	Masculino	21	3	2	0	0	0	0	1	0	2	0	7	6

FUENTE: Sistema de Informacion OEI HMA



PERÚ

Ministerio
de Salud

Instituto de Gestión
de Servicios de Salud

Hospital María
Auxiliadora

Oficina de Estadística
e Informática

DECENIO DE LAS PERSONAS CON DISCAPACIDAD EN EL PERÚ
"Año del Buen Servicio al Ciudadano"

EGRESOS HOSPITALARIOS



EGRESO Y ESTANCIA HOSPITALARIA MENSUAL POR DEPARTAMENTO Y SERVICIO MÉDICO
Enero - Diciembre 2016

DEPARTAMENTO / Servicio	TOTAL		Enero		Febrero		Marzo		Abril		Mayo		Junio		Julio		Agosto		Setiembre		Octubre		Noviembre		Diciembre	
	Egresos	Estancias	Egreso	Estanc.	Egreso	Estanc.	Egreso	Estanc.	Egreso	Estanc.	Egreso	Estanc.	Egreso	Estanc.	Egreso	Estanc.	Egreso	Estanc.	Egreso	Estanc.	Egreso	Estanc.	Egreso	Estanc.	Egreso	Estanc.
TOTAL	19695	119503	1504	8958	1348	8844	1581	8996	1665	9757	1675	10390	1626	9125	1681	10170	1730	10286	1724	11491	1755	10390	1664	9758	1742	11338
Femenino	14397	70933	1122	5648	1034	5271	1168	5482	1208	5779	1223	6525	1194	5665	1234	6224	1243	5933	1232	6175	1302	6029	1181	5631	1256	6571
Masculino	5298	48570	382	3310	314	3573	413	3514	457	3978	452	3865	432	3460	447	3946	487	4353	492	5316	453	4361	483	4127	486	4767
DPTO. GINECO-OBSTETRICIA	9556	30048	788	2531	745	2427	811	2408	818	2541	823	2535	787	2484	777	2476	834	2692	794	2609	841	2554	757	2371	781	2420
GINECOLOGIA	1591	6278	121	517	112	536	137	468	139	507	134	556	140	534	137	508	131	493	130	483	140	572	136	559	134	545
OBSTETRICIA	7965	23770	667	2014	633	1891	674	1940	679	2034	689	1979	647	1950	640	1968	703	2199	664	2126	701	1982	621	1812	647	1875
DPTO. PEDIATRÍA	3911	30611	289	2426	304	2767	387	2923	335	2300	315	2936	299	2062	355	2701	339	2489	340	2560	335	2516	275	2038	338	2893
NEONATOLOGIA	2023	19031	146	1645	167	1673	216	2071	177	1436	134	1209	148	1257	204	1919	210	1742	173	1736	165	1451	126	1254	157	1638
Femenino	911	8597	56	779	73	793	89	960	81	669	64	593	64	585	94	868	106	722	82	888	71	500	60	476	71	764
Masculino	1112	10434	90	866	94	880	127	1111	96	767	70	616	84	672	110	1051	104	1020	91	848	94	951	66	778	86	874
PEDIATRIA GENERAL	1888	11580	143	781	137	1094	171	852	158	864	181	1727	151	805	151	782	129	747	167	824	170	1065	149	784	181	1255
Femenino	863	5462	58	316	60	564	81	362	69	375	82	1171	76	385	80	469	57	291	80	344	88	465	57	308	75	412
Masculino	1025	6118	85	465	77	530	90	490	89	489	99	556	75	420	71	313	72	456	87	480	82	600	92	476	106	843
DPTO. CIRUGIA	3443	28517	253	2001	113	1679	167	1306	286	2152	329	2607	318	1991	305	2296	299	2606	317	3358	334	2684	369	2589	353	3248
CIRUGIA GENERAL	3390	28129	248	1971	113	1679	165	1284	280	2126	327	2597	314	1968	299	2222	292	2563	314	3334	327	2617	364	2558	347	3210
Femenino	1530	10808	114	785	47	461	81	582	116	715	133	946	138	691	142	1033	131	1121	139	1005	159	1075	160	983	170	1411
Masculino	1860	17321	134	1186	66	1218	84	702	164	1411	194	1651	176	1277	157	1189	161	1442	175	2329	168	1542	204	1575	177	1799
CIRUGIA PEDIATRICA	53	388	5	30			2	22	6	26	2	10	4	23	6	74	7	43	3	24	7	67	5	31	6	38
Femenino	29	230	3	15			1	15	2	14			4	23	5	72	3	22	2	14	3	15	3	15	3	25
Masculino	24	158	2	15			1	7	4	12	2	10			1	2	4	21	1	10	4	52	2	16	3	13
DPTO. MEDICINA	2159	24502	119	1560	135	1455	185	1966	172	2106	160	1864	174	2199	189	2063	203	1992	218	2539	191	2210	210	2319	203	2229
MEDICINA GENERAL	2059	23293	119	1560	135	1455	185	1966	162	1984	146	1783	167	2101	183	1992	187	1851	206	2390	182	2048	195	2096	192	2067
Femenino	1077	11825	70	931	76	706	89	997	87	1017	85	991	91	1221	92	812	78	790	99	1062	98	1087	100	1047	112	1164
Masculino	982	11468	49	629	59	749	96	969	75	967	61	792	76	880	91	1180	109	1061	107	1328	84	961	95	1049	80	903
NEUMOLOGIA	100	1209							10	122	14	81	7	98	6	71	16	141	12	149	9	162	15	223	11	162
Femenino	35	492							4	64	3	17	2	11	3	23	4	26	1	4	5	97	9	174	4	76
Masculino	65	717							6	58	11	64	5	87	3	48	12	115	11	145	4	65	6	49	7	86
DPTO. ONCOLOGÍA	482	4085	40	303	38	284	17	158	44	565	32	260	34	234	48	425	47	388	48	374	45	377	38	364	51	353
Femenino	319	2416	27	193	26	191	10	97	26	307	25	194	23	149	36	290	26	189	31	209	31	190	27	238	31	169
Masculino	163	1669	13	110	12	93	7	61	18	258	7	66	11	85	12	135	21	199	17	165	14	187	11	126	20	184
CUIDADOS CRÍTICOS	144	1740	15	137	13	232	14	235	10	93	16	188	14	155	7	209	8	119	7	51	9	49	15	77	16	195
UCI - ADULTOS	51	693	3	57	6	123	4	47	3	20	6	79	5	61	6	128	2	10	1	15	6	46	4	26	5	81
Femenino	30	396	1	33	3	58	1	11	1	9	4	41	3	31	4	100	1	3	1	15	6	46	2	7	3	42
Masculino	21	297	2	24	3	65	3	36	2	11	2	38	2	30	2	28	1	7					2	19	2	39
UCI - NEONATOLOGIA	71	760	11	76	5	48	8	184	5	52	6	71	9	94			4	88	3	22	2	2	9	43	9	80
Femenino	33	435	5	65	3	15	3	46	2	47	2	35	6	85			2	63	2	21			4	4	4	54
Masculino	38	325	6	11	2	33	5	138	3	5	4	36	3	9			2	25	1	1	2	2	5	39	5	26
UCI - PEDIATRIA	22	287	1	4	2	61	2	4	2	21	4	38			1	81	2	21	3	14	1	1	2	8	2	34
Femenino	14	224			1	56	2	4	2	21	2	2			1	81	1	14	1	4			2	8	2	34
Masculino	8	63	1	4	1	5					2	36					1	7	2	10	1	1				

EGRESO Y ESTANCIA HOSPITALARIA SEGÚN ETAPA DE VIDA Y GÉNERO
Enero - Diciembre 2016

Departamento / Servicio	TOTAL		0-11a		12-17a		18-29a		30-59a		60a+	
	Egresos	Estancia	Egreso	Estanc.	Egreso	Estanc.	Egreso	Estanc.	Egreso	Estanc.	Egreso	Estanc.
TOTAL	19695	119503	4088	31765	1131	4491	6527	24962	5833	35624	2116	22661
Femenino	14397	70933	1845	14655	908	3245	5968	19793	4692	22869	984	10371
Masculino	5298	48570	2243	17110	223	1246	559	5169	1141	12755	1132	12290
DPTO. GINECO-OBSTETRICIA	9556	30048	3	6	698	2144	5462	16427	3306	10998	87	473
OBSTETRICIA	7965	23770			590	1727	4775	13959	2599	8080	1	4
Femenino	7965	23770			590	1727	4775	13959	2599	8080	1	4
GINECOLOGIA	1591	6278	3	6	108	417	687	2468	707	2918	86	469
Femenino	1591	6278	3	6	108	417	687	2468	707	2918	86	469
DPTO. PEDIATRÍA	3911	30611	3775	29739	136	872						
NEONATOLOGIA	2023	19031	2023	19031								
Femenino	911	8597	911	8597								
Masculino	1112	10434	1112	10434								
PEDIATRIA GENERAL	1888	11580	1752	10708	136	872						
Femenino	863	5462	788	4927	75	535						
Masculino	1025	6118	964	5781	61	337						
DPTO. CIRUGIA	3443	28517	219	981	251	1053	714	5470	1406	12861	853	8152
CIRUGIA GENERAL	3390	28129	170	609	247	1037	714	5470	1406	12861	853	8152
Femenino	1530	10808	72	253	104	355	302	1812	721	5243	331	3145
Masculino	1860	17321	98	356	143	682	412	3658	685	7618	522	5007
CIRUGIA PEDIATRICA	53	388	49	372	4	16						
Femenino	29	230	25	214	4	16						
Masculino	24	158	24	158								
DPTO. MEDICINA	2159	24502			39	381	313	2600	863	9717	944	11804
MEDICINA GENERAL	2059	23293			35	353	281	2253	814	9076	929	11611
Femenino	1077	11825			23	179	174	1243	449	4921	431	5482
Masculino	982	11468			12	174	107	1010	365	4155	498	6129
NEUMOLOGIA	100	1209			4	28	32	347	49	641	15	193
Femenino	35	492			2	10	13	161	12	192	8	129
Masculino	65	717			2	18	19	186	37	449	7	64
DPTO. ONCOLOGÍA	482	4085			4	28	29	326	238	1836	211	1895
ONCOLOGIA	482	4085			4	28	29	326	238	1836	211	1895
Femenino	319	2416					13	98	189	1345	117	973
Masculino	163	1669			4	28	16	228	49	491	94	922
CUIDADOS CRÍTICOS	144	1740	91	1039	3	13	9	139	20	212	21	337
UCI - NEONATOLOGIA	71	760	71	760								
Femenino	33	435	33	435								
Masculino	38	325	38	325								
UCI - ADULTOS	51	693			1	5	9	139	20	212	21	337
Femenino	30	396			1	5	4	52	15	170	10	169
Masculino	21	297					5	87	5	42	11	168
UCI - PEDIATRIA	22	287	20	279	2	8						
Femenino	14	224	13	223	1	1						
Masculino	8	63	7	56	1	7						

FUENTE: Sistema de Información OEI HMA

EGRESO Y ESTANCIA HOSPITALARIA SEGÚN DISTRITO DE PROCEDENCIA Y ETAPA DE VIDA
Enero - Diciembre 2016

N°	Distrito de Procedencia / Servicio	TOTAL		0-11a		12-17a		18-29a		30-59a		60a+	
		Egresos	Estancia	Egresos	Estancia	Egresos	Estancia	Egresos	Estancia	Egresos	Estancia	Egresos	Estancia
	TOTAL	19695	119503	4088	31765	1131	4491	6527	24962	5833	35624	2116	22661
	Femenino	14397	70933	1845	14655	908	3245	5968	19793	4692	22869	984	10371
	Masculino	5298	48570	2243	17110	223	1246	559	5169	1141	12755	1132	12290
1	SAN JUAN DE MIRAFLORES	5184	33762	1406	10789	264	1153	1470	5903	1449	9402	595	6515
	Femenino	3585	19210	666	4909	203	759	1332	4670	1119	5887	265	2985
	Masculino	1599	14552	740	5880	61	394	138	1233	330	3515	330	3530
2	VILLA MARIA DEL TRIUNFO	4882	28390	1015	6917	305	1235	1617	6374	1434	8203	511	5661
	Femenino	3546	16847	439	3031	238	920	1460	4552	1158	5708	251	2636
	Masculino	1336	11543	576	3886	67	315	157	1822	276	2495	260	3025
3	VILLA EL SALVADOR	4198	24909	811	6853	244	951	1439	5406	1278	7093	426	4606
	Femenino	3105	14792	336	2787	190	641	1310	4450	1072	4986	197	1928
	Masculino	1093	10117	475	4066	54	310	129	956	206	2107	229	2678
4	CHORRILLOS	1869	10038	295	2471	100	349	744	2589	559	2845	171	1784
	Femenino	1503	6907	141	1286	90	312	715	2310	480	2118	77	881
	Masculino	366	3131	154	1185	10	37	29	279	79	727	94	903
5	SANTIAGO DE SURCO	714	3580	97	558	20	45	247	796	236	1195	114	986
	Femenino	551	2345	39	220	16	32	232	676	196	781	68	636
	Masculino	163	1235	58	338	4	13	15	120	40	414	46	350
6	LURIN	701	3586	121	930	64	202	289	1052	191	1095	36	307
	Femenino	572	2338	67	453	61	190	269	882	160	702	15	111
	Masculino	129	1248	54	477	3	12	20	170	31	393	21	196
7	PACHACAMAC	679	3229	112	828	55	227	283	857	193	983	36	334
	Femenino	545	2187	55	413	46	185	273	767	162	732	9	90
	Masculino	134	1042	57	415	9	42	10	90	31	251	27	244
8	LIMA	270	2722	52	360	13	53	83	329	83	1496	39	484
	Femenino	175	981	17	144	11	38	73	267	60	385	14	147
	Masculino	95	1741	35	216	2	15	10	62	23	1111	25	337
9	PUCUSANA	117	527	19	158	7	18	44	136	39	144	8	71
	Femenino	90	342	9	82	7	18	39	97	30	98	5	47
	Masculino	27	185	10	76			5	39	9	46	3	24
10	BARRANCO	116	947	14	109	1	1	29	80	50	518	22	239
	Femenino	79	465	7	80	1	1	28	75	32	178	11	131
	Masculino	37	482	7	29			1	5	18	340	11	108
11	SAN JUAN DE LURIGANCHO	99	598	18	87	5	45	34	100	32	227	10	139
	Femenino	66	282	5	24	3	5	27	61	25	122	6	70
	Masculino	33	316	13	63	2	40	7	39	7	105	4	69
12	SURQUILLO	78	519	10	65	2	6	22	94	24	155	20	199
	Femenino	57	316	4	39	2	6	20	68	20	110	11	93
	Masculino	21	203	6	26			2	26	4	45	9	106
13	PUNTA HERMOSA	61	275	7	28	8	25	19	38	19	75	8	109
	Femenino	52	214	5	12	8	25	18	34	16	60	5	83
	Masculino	9	61	2	16			1	4	3	15	3	26
14	SAN BARTOLO	59	273	11	80	1	1	27	81	18	96	2	15
	Femenino	48	206	8	60	1	1	24	63	14	75	1	7
	Masculino	11	67	3	20			3	18	4	21	1	8
15	ATE	53	1061	8	797	5	22	12	46	20	137	8	59
	Femenino	39	967	3	783	5	22	12	46	14	77	5	39
	Masculino	14	94	5	14					6	60	3	20
	Otros distritos de Procedencia	615	5087	92	735	37	158	168	1081	208	1960	110	1153
	Femenino	384	2534	44	332	26	90	136	775	134	850	44	487
	Masculino	231	2553	48	403	11	68	32	306	74	1110	66	666

EGRESO HOSPITALARIO SEGÚN TIPO DE FINANCIADOR
Enero - Diciembre 2016

Departamento de Egreso / Financiador	TOTAL	Etapa de Vida				
		0-11a	12-17a	18-29a	30-59a	60a+
TOTAL	19695	4088	1131	6527	5833	2116
SEGURO INTEGRAL (SIS)	16963	3322	1019	6047	5047	1528
SIN SEGURO	2726	765	112	478	784	587
OTROS SEGUROS	6	1		2	2	1
DEPARTAMENTO DE GÍNECO-OBSTET,	9556	3	698	5462	3306	87
SEGURO INTEGRAL (SIS)	9169	3	661	5248	3176	81
SIN SEGURO	386		37	213	130	6
OTRO SEGURO	1			1		
DEPARTAMENTO DE PEDIATRÍA	3911	3775	136			
SEGURO INTEGRAL (SIS)	3165	3059	106			
SIN SEGURO	745	715	30			
OTRO SEGURO	1	1				
DEPARTAMENTO DE CIRUGIA	3443	219	251	714	1406	853
SEGURO INTEGRAL (SIS)	2799	181	217	569	1148	684
SIN SEGURO	641	38	34	144	256	169
OTROS SEGUROS	3			1	3	
DEPARTAMENTO DE MEDICINA	2159		39	313	863	944
SEGURO INTEGRAL (SIS)	1369		32	203	537	597
SIN SEGURO	790		7	110	326	347
DEPARTAMENTO DE ONCOLOGÍA	482		4	29	238	211
SEGURO INTEGRAL (SIS)	338		1	20	168	149
SIN SEGURO	143		3	9	70	61
OTRO SEGURO	1					1
CUIDADOS CRÍTICOS	144	91	3	9	20	21
SEGURO INTEGRAL (SIS)	123	79	2	7	18	17
SIN SEGURO	21	12	1	2	2	4

FUENTE: Sistema de Información OEI HMA

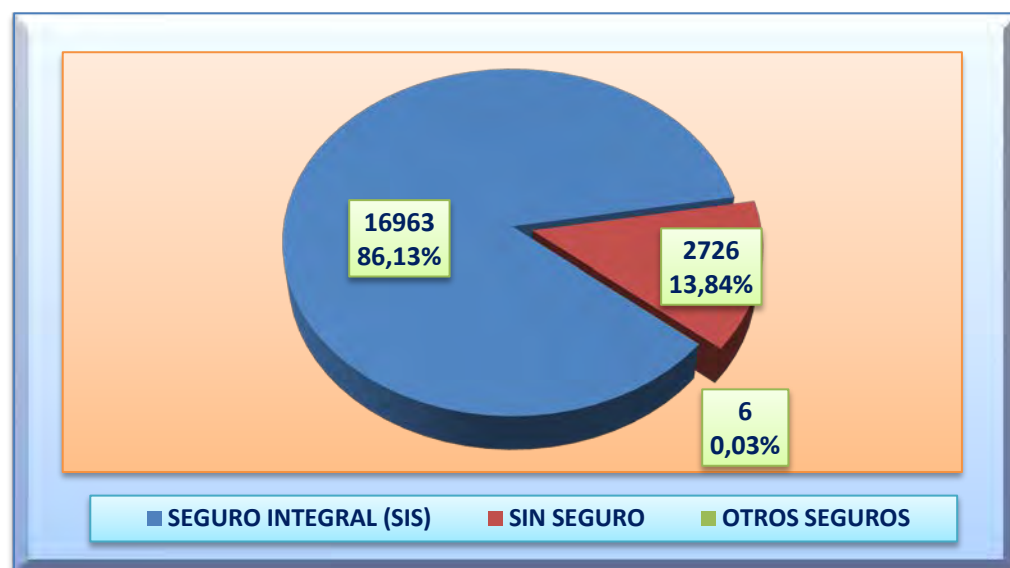

PRINCIPAL MOTIVO DE INGRESO A HOSPITALIZACIÓN SEGÚN VÍA DE INGRESO Y ETAPA DE VIDA
Enero - Diciembre 2016

N°	Vía de Ingreso / Descripción Diagnóstica	TOTAL	Etapa de Vida				
			0-11a	12-17a	18-29a	30-59a	60a+
TOTAL		19695	4088	1131	6527	5833	2116
CONSULTA EXTERNA		6565	417	365	2436	2482	865
	Femenino	5367	180	311	2322	2158	396
	Masculino	1198	237	54	114	324	469
1	O623 TRABAJO DE PARTO PRECIPITADO	841		79	520	242	
2	O335 ATENCION MATERNA POR DESPROPORCION DEBIDA A FETO DEMASIADO	497		28	311	158	
3	O342 ATENCION MATERNA POR CICATRIZ UTERINA DEBIDA A CIRUGIA PREVIA	410		3	210	197	
4	O689 TRABAJO DE PARTO Y PARTO COMPLICADOS POR SUFRIMIENTO FETAL,	281		13	172	96	
5	O429 RUPTURA PREMATURA DE MEMBRANAS, SIN ESPECIFICACION	219		16	134	69	
	R104 OTROS DOLORES ABDOMINALES Y LOS NO ESPECIFICADOS	199	27	29	62	61	20
6	Femenino	125	10	18	39	40	18
	Masculino	74	17	11	23	21	2
7	N40X HIPERPLASIA DE LA PROSTATA	175				19	156
	K409 HERNIA INGUINAL UNILATERAL O NO ESPECIFICADA, SIN OBSTRUCCION	152	3	1	6	61	81
8	Femenino	58	1		2	32	23
	Masculino	94	2	1	4	29	58
9	O321 ATENCION MATERNA POR PRESENTACION DE NALGAS	132		7	66	59	
	K802 CALCULO DE LA VESICULA BILIAR SIN COLECISTITIS	101		1	10	62	28
10	Femenino	86		1	10	55	20
	Masculino	15				7	8
11	O998 OTRAS ENFERMEDADES ESPECIFICADAS Y AFECCIONES QUE COMPLICAN	98		11	53	34	
	K429 HERNIA UMBILICAL SIN OBSTRUCCION NI GANGRENA	96			8	59	29
12	Femenino	68			7	46	15
	Masculino	28			1	13	14
13	O141 PRE- ECLAMPSIA SEVERA	89		6	50	33	
14	O410 OLIGOHIDRAMNIOS	83		7	49	27	
15	O140 PRE- ECLAMPSIA MODERADA	79		5	41	33	
	<i>Otras causas de Hospitalización</i>	3113	387	159	744	1272	551
	Femenino	2301	169	117	658	1037	320
	Masculino	812	218	42	86	235	231
EMERGENCIA		13130	3671	766	4091	3351	1251
	Femenino	9030	1665	597	3646	2534	588
	Masculino	4100	2006	169	445	817	663
1	O623 TRABAJO DE PARTO PRECIPITADO	2345		237	1435	673	
	K358 OTRAS APENDICITIS AGUDAS Y LAS NO ESPECIFICADAS	536	87	93	160	165	31
2	Femenino	241	35	47	69	69	21
	Masculino	295	52	46	91	96	10
	R104 OTROS DOLORES ABDOMINALES Y LOS NO ESPECIFICADOS	468	58	48	138	177	47
3	Femenino	289	30	24	102	112	21
	Masculino	179	28	24	36	65	26
	P369 SEPSIS BACTERIANA DEL RN, NO ESPECIFICADA	323	323				
4	Femenino	151	151				
	Masculino	172	172				
5	O689 TRABAJO DE PARTO Y PARTO COMPLICADOS POR SUFRIMIENTO FETAL,	321		19	206	96	
6	O342 ATENCION MATERNA POR CICATRIZ UTERINA DEBIDA A CIRUGIA PREVIA	294	1	4	160	129	
7	O335 ATENCION MATERNA POR DESPROPORCION DEBIDA A FETO DEMASIADO	269		9	192	68	
8	O429 RUPTURA PREMATURA DE MEMBRANAS, SIN ESPECIFICACION	239	1	10	160	68	
	P209 HIPOXIA INTRAUTERINA, NO ESPECIFICADA	206	206				
9	Femenino	104	104				
	Masculino	102	102				
	P229 DIFICULTAD RESPIRATORIA DEL RN, NO ESPECIFICADA	189	189				
10	Femenino	70	70				
	Masculino	119	119				
	P011 FETO Y RECIEN NACIDO AFECTADOS POR RUPTURA PREMATURA DE LAS	178	178				
11	Femenino	70	70				
	Masculino	108	108				
	P034 FETO Y RECIEN NACIDO AFECTADOS POR PARTO POR CESAREA	166	166				
12	Femenino	75	75				
	Masculino	91	91				
	P228 OTRAS DIFICULTADES RESPIRATORIAS DEL RECIEN NACIDO	155	155				
13	Femenino	65	65				
	Masculino	90	90				
	N390 INFECCION DE VIAS URINARIAS, SITIO NO ESPECIFICADO	145	43	3	12	38	49
14	Femenino	105	35	2	9	32	27
	Masculino	40	8	1	3	6	22
15	O998 OTRAS ENFERMEDADES ESPECIFICADAS Y AFECCIONES QUE COMPLICAN	139		11	87	41	
	<i>Otras causas de Hospitalización</i>	7157	2264	332	1541	1896	1124
	Femenino	4253	1028	234	1226	1246	519
	Masculino	2904	1236	98	315	650	605

PRINCIPAL CAUSA GENERAL DE EGRESO HOSPITALARIO
Enero - Diciembre 2016

N°	Departamento / Servicio	TOTAL		0-11a		12-17a		18-29a		30-59a		60a+	
		Egresos	Estancia	Egreso	Estanc.	Egreso	Estanc.	Egreso	Estanc.	Egreso	Estanc.	Egreso	Estanc.
	TOTAL	19695	119503	4088	31765	1131	4491	6527	24962	5833	35624	2116	22661
	Femenino	14397	70933	1845	14655	908	3245	5968	19793	4692	22869	984	10371
	Masculino	5298	48570	2243	17110	223	1246	559	5169	1141	12755	1132	12290
1	O809 PARTO UNICO ESPONTANEO	4047	7939			394	895	2463	4783	1190	2261		
2	O829 PARTO POR CESAREA	3531	14194			170	747	2077	8198	1284	5249		
3	K358 OTRAS APENDICITIS AGUDAS Y LAS NE	840	2342	134	404	149	355	270	676	253	792	34	115
	Femenino	394	1079	55	159	73	150	136	346	108	347	22	77
	Masculino	446	1263	79	245	76	205	134	330	145	445	12	38
4	P228 OTRAS DIFICULTADES RESPIRATORIAS DEL RN	708	5112	708	5112								
	Femenino	314	2244	314	2244								
	Masculino	394	2868	394	2868								
5	P369 SEPSIS BACTERIANA DEL RN	465	4850	465	4850								
	Femenino	200	2053	200	2053								
	Masculino	265	2797	265	2797								
6	J129 NEUMONIA VIRAL	302	1468	284	1321	2	3	2	29	2	13	12	102
	Femenino	135	652	129	601			1	16	2	13	3	22
	Masculino	167	816	155	720	2	3	1	13			9	80
7	O030 ABORTO ESPONTANEO, INCOMPLETO, COMPL	241	753			26	70	150	444	65	239		
8	K85X PANCREATITIS AGUDA	236	1682	2	19	10	86	74	409	115	845	35	323
	Femenino	184	1279			10	86	69	378	82	610	23	205
	Masculino	52	403	2	19			5	31	33	235	12	118
9	N40X HIPERPLASIA DE LA PROSTATA	199	1622							19	125	180	1497
10	K353 APENDICITIS AGUDA CON PERITONITIS LOCAL	185	1015	38	258	25	114	50	257	57	291	15	95
	Femenino	64	342	16	96	8	39	14	82	19	88	7	37
	Masculino	121	673	22	162	17	75	36	175	38	203	8	58
11	N390 INFECCION DE VIAS URINARIAS, SITIO NE	174	1392	54	301	2	8	16	107	45	408	57	568
	Femenino	124	956	39	205	2	8	11	66	41	369	31	308
	Masculino	50	436	15	96			5	41	4	39	26	260
12	J219 BRONQUIOLITIS SIN ESPECIFICAR, BRONQUIOL	170	775	168	761	1	3	1	11				
	Femenino	70	331	70	331								
	Masculino	100	444	98	430	1	3	1	11				
13	K409 HERNIA INGUINAL UNILATERAL O NO ESPECIF	170	571	3	7	3	9	12	32	66	243	86	280
	Femenino	55	164					3	7	29	92	23	65
	Masculino	115	407	3	7	3	9	9	25	37	151	63	215
14	P240 ASPIRACION NEONATAL DE MECONIO	150	1101	150	1101								
	Femenino	68	536	68	536								
	Masculino	82	565	82	565								
15	O234 INFECCION NO ESPECIFICADA DE LAS VIAS UR	147	583			20	73	94	377	33	133		
16	K802 CALCULO DE LA VESICULA BILIAR SIN COLECI	145	684	1	4	2	7	21	112	90	436	31	125
	Femenino	119	554			2	7	20	109	75	355	22	83
	Masculino	26	130	1	4			1	3	15	81	9	42
17	L031 CELULITIS DE OTRAS PARTES DE LOS MIEMBR	141	1206	42	195	6	29	13	137	44	451	36	394
	Femenino	64	562	19	81	3	17	5	44	22	238	15	182
	Masculino	77	644	23	114	3	12	8	93	22	213	21	212
18	K429 HERNIA UMBILICAL SIN OBSTRUCCION NI GAN	131	410					11	31	80	254	40	125
	Femenino	96	307					11	31	64	207	21	69
	Masculino	35	103							16	47	19	56
19	I839 VENAS VARICOSAS DE LOS MIEMBROS INFERIO	114	374			1	2	3	6	63	194	47	172
	Femenino	81	259					2	4	43	126	36	129
	Masculino	33	115			1	2	1	2	20	68	11	43
20	D259 LEIOMIOMA DEL UTERO, SIN OTRA ESPECIFICA	110	627					1	7	107	609	2	11
21	S069 TRAUMATISMO INTRACRANEAL, NO ESPECIFIC	108	1282	36	392	8	62	23	328	28	356	13	144
	Femenino	32	213	19	111	3	18	4	36	2	6	4	42
	Masculino	76	1069	17	281	5	44	19	292	26	350	9	102
22	O009 EMBARAZO ECTOPICO NO ESPECIFICADO	107	356			2	6	61	217	44	133		
23	J459 ASMA NO ESPECIFICADO. ASMA DE APARICION T	95	355	83	287	6	23	2	4	2	15	2	26
	Femenino	37	156	30	110	3	9	1	1	2	15	1	21
	Masculino	58	199	53	177	3	14	1	3			1	5
24	N832 OTROS QUISTES OVARICOS Y LOS NO ESPECIFIC	89	329	1	4	9	38	23	65	51	191	5	31
25	O081 HEMORRAGIA EXCESIVA O TARDIA CONSECUTIV	88	252			12	60	44	107	32	85		
	<i>Otras causas de Egreso Hospitalario</i>	<i>7002</i>	<i>68229</i>	<i>1919</i>	<i>16749</i>	<i>283</i>	<i>1901</i>	<i>1116</i>	<i>8625</i>	<i>2163</i>	<i>22301</i>	<i>1521</i>	<i>18653</i>
	<i>Femenino</i>	<i>4000</i>	<i>34213</i>	<i>885</i>	<i>8124</i>	<i>171</i>	<i>1022</i>	<i>778</i>	<i>4475</i>	<i>1397</i>	<i>11503</i>	<i>769</i>	<i>9089</i>
	<i>Masculino</i>	<i>3002</i>	<i>34016</i>	<i>1034</i>	<i>8625</i>	<i>112</i>	<i>879</i>	<i>338</i>	<i>4150</i>	<i>766</i>	<i>10798</i>	<i>752</i>	<i>9564</i>

PRINCIPAL MORBILIDAD GENERAL COMO PRIMER DIAGNÓSTICO DE EGRESO HOSPITALARIO
Enero - Diciembre 2016

N°	Morbilidad de Egreso / Género	TOTAL	Etapa de Vida				
			0-11a	12-17a	18-29a	30-59a	60a+
	TOTAL	12084	4086	561	1974	3348	2115
	Femenino	6792	1843	340	1416	2209	984
	Masculino	5292	2243	221	558	1139	1131
1	K358 OTRAS APENDICITIS AGUDAS Y LAS NO ESPECIFICADAS	840	134	149	270	253	34
	Femenino	394	55	73	136	108	22
	Masculino	446	79	76	134	145	12
2	P228 OTRAS DIFICULTADES RESPIRATORIAS DEL RECIEN NACIDO	708	708				
	Femenino	314	314				
	Masculino	394	394				
3	P369 SEPSIS BACTERIANA DEL RN, NO ESPECIFICADA	465	465				
	Femenino	200	200				
	Masculino	265	265				
4	J129 NEUMONIA VIRAL, NO ESPECIFICADA	302	284	2	2	2	12
	Femenino	135	129		1	2	3
	Masculino	167	155	2	1		9
5	O030 ABORTO ESPONTANEO, INCOMPLETO, COMPLICADO CON INFECCION GENITAL	241		26	150	65	
6	K85X PANCREATITIS AGUDA	236	2	10	74	115	35
	Femenino	184		10	69	82	23
	Masculino	52	2		5	33	12
7	N40X HIPERPLASIA DE LA PROSTATA	199				19	180
8	K353 APENDICITIS AGUDA CON PERITONITIS LOCALIZADA	185	38	25	50	57	15
	Femenino	64	16	8	14	19	7
	Masculino	121	22	17	36	38	8
9	N390 INFECCION DE VIAS URINARIAS, SITIO NO ESPECIFICADO	174	54	2	16	45	57
	Femenino	124	39	2	11	41	31
	Masculino	50	15		5	4	26
10	J219 BRONQUIOLITIS SIN ESPECIFICAR, BRONQUIOLITIS AGUDA	170	168	1	1		
	Femenino	70	70				
	Masculino	100	98	1	1		
11	K409 HERNIA INGUINAL UNILATERAL O NO ESPECIFICADA, SIN OBSTRUCCION NI GANGRENA	170	3	3	12	66	86
	Femenino	55			3	29	23
	Masculino	115	3	3	9	37	63
12	P240 ASPIRACION NEONATAL DE MECONIO	150	150				
	Femenino	68	68				
	Masculino	82	82				
13	O234 INFECCION NO ESPECIFICADA DE LAS VIAS URINARIAS EN EL EMBARAZO	147		20	94	33	
14	K802 CALCULO DE LA VESICULA BILIAR SIN COLECISTITIS	145	1	2	21	90	31
	Femenino	119		2	20	75	22
	Masculino	26	1		1	15	9
15	L031 CELULITIS DE OTRAS PARTES DE LOS MIEMBROS	141	42	6	13	44	36
	Femenino	64	19	3	5	22	15
	Masculino	77	23	3	8	22	21
16	K429 HERNIA UMBILICAL SIN OBSTRUCCION NI GANGRENA	131			11	80	40
	Femenino	96			11	64	21
	Masculino	35				16	19
17	I839 VENAS VARICOSAS DE LOS MIEMBROS INFERIORES SIN ULCERA NI INFLAMACION	114		1	3	63	47
	Femenino	81			2	43	36
	Masculino	33		1	1	20	11
18	D259 LEIOMIOMA DEL UTERO, SIN OTRA ESPECIFICACION	110			1	107	2
19	S069 TRAUMATISMO INTRACRANEAL, NO ESPECIFICADO	108	36	8	23	28	13
	Femenino	32	19	3	4	2	4
	Masculino	76	17	5	19	26	9
20	O009 EMBARAZO ECTOPICO NO ESPECIFICADO	107		2	61	44	
	<i>Otras Morbidades</i>	7241	2001	304	1172	2237	1527
	<i>Femenino</i>	3988	914	191	834	1454	595
	<i>Masculino</i>	3253	1087	113	338	783	932

PRINCIPALES CAUSAS DE EGRESO HOSPITALARIO POR DEPARTAMENTO MÉDICO

Enero - Diciembre 2016

N°	Departamento / Servicio	TOTAL		0-11a		12-17a		18-29a		30-59a		60a+	
		Egresos	Estancia	Egreso	Estanc.	Egreso	Estanc.	Egreso	Estanc.	Egreso	Estanc.	Egreso	Estanc.
DPTO. GINECO-OBSTETRICIA		9556	30048	3	6	698	2144	5462	16427	3306	10998	87	473
1	O809 PARTO UNICO ESPONTANEO	4047	7939			394	895	2463	4783	1190	2261		
2	O829 PARTO POR CESAREA,	3531	14194			170	747	2077	8198	1284	5249		
3	O030 ABORTO ESPONTANEO, INCOMPLETO, COMPLICADO CO	241	753			26	70	150	444	65	239		
4	O234 INFECCION NO ESPECIFICADA DE LAS VIAS URINARIAS	147	583			20	73	94	377	33	133		
5	D259 LEIOMIOMA DEL UTERO	109	623					1	7	106	605	2	11
6	O009 EMBARAZO ECTOPICO	107	356			2	6	61	217	44	133		
7	O081 HEMORRAGIA EXCESIVA O TARDIA CONSECUTIVA AL AB	88	252			12	60	44	107	32	85		
8	N832 OTROS QUISTES OVARIOS Y LOS NO ESPECIFICADOS	85	301	1	4	9	38	23	65	48	168	4	26
9	O996 ENFERMEDADES DEL SISTEMA DIGESTIVO QUE COMPLI	80	363			5	14	44	190	31	159		
10	N819 PROLAPSO GENITAL FEMENINO	69	340					1	3	34	131	34	206
11	O033 ABORTO ESPONTANEO, INCOMPLETO, CON OTRAS COM	55	158			6	16	24	66	25	76		
12	O85X SEPSIS PUERPERAL (ENDOMETRITIS POS PARTO)	46	177			1	7	39	151	6	19		
13	O731 RETENCION DE FRAGMENTOS DE LA PLACENTA O DE LA	44	102			1	2	29	66	14	34		
14	O034 ABORTO ESPONTANEO, INCOMPLETO, SIN COMPLICACI	42	114			9	29	17	42	16	43		
15	O860 INFECCION DE HERIDA QUIRURGICA OBSTETRICA	35	237			1	4	24	165	10	68		
16	O730 RETENCION DE LA PLACENTA SIN HEMORRAGIA	32	76					23	48	9	28		
17	O210 HIPEREMESIS GRAVIDICA LEVE O NO ESPECIFICADA	30	162			1	5	18	103	11	54		
18	N818 OTROS PROLAPSOS GENITALES FEMENINOS	28	102							18	70	10	32
19	N814 PROLAPSO UTEROVAGINAL	27	151							15	95	12	56
20	O998 OTRAS ENFERMEDADES ESPECIFICADAS Y AFECIONE	27	111					14	65	13	46		
	<i>Otras causas de Egreso</i>	686	2954	2	2	41	178	316	1330	302	1302	25	142
DPTO. PEDIATRÍA		3911	30611	3775	29739	136	872						
	Femenino	1774	14059	1699	13524	75	535						
	Masculino	2137	16552	2076	16215	61	337						
1	P228 OTRAS DIFICULTADES RESPIRATORIAS DEL RN	707	5110	707	5110								
	Femenino	313	2242	313	2242								
	Masculino	394	2868	394	2868								
2	P369 SEPSIS BACTERIANA DEL RN	459	4791	459	4791								
	Femenino	199	2029	199	2029								
	Masculino	260	2762	260	2762								
3	J129 NEUMONIA VIRAL	286	1324	284	1321	2	3						
	Femenino	129	601	129	601								
	Masculino	157	723	155	720	2	3						
4	J219 BRONQUIOLITIS SIN ESPECIFICAR, BRONQUIOLITIS AGU	169	764	168	761	1	3						
	Femenino	70	331	70	331								
	Masculino	99	433	98	430	1	3						
5	P240 ASPIRACION NEONATAL DE MECONIO	145	1034	145	1034								
	Femenino	65	473	65	473								
	Masculino	80	561	80	561								
6	J459 ASMA NO ESPECIFICADO. ASMA DE APARICION TARDIA	89	310	83	287	6	23						
	Femenino	33	119	30	110	3	9						
	Masculino	56	191	53	177	3	14						
7	N390 INFECCION DE VIAS URINARIAS	55	306	54	301	1	5						
	Femenino	40	210	39	205	1	5						
	Masculino	15	96	15	96								
8	P052 DESNUTRICION FETAL, SIN MENCION DE PESO O TALLA	54	1761	54	1761								
	Femenino	30	919	30	919								
	Masculino	24	842	24	842								
9	P051 PEQUENO PARA LA EDAD GESTACIONAL	52	432	52	432								
	Femenino	27	208	27	208								
	Masculino	25	224	25	224								
10	J450 ASMA PREDOMINANTEMENTE ALERGICA. BRONQUITIS A	51	180	46	162	5	18						
	Femenino	29	102	28	101	1	1						
	Masculino	22	78	18	61	4	17						
11	J46X ESTADO ASMATICO. ASMA AGUDA SEVERA.	48	169	43	145	5	24						
	Femenino	22	88	19	73	3	15						
	Masculino	26	81	24	72	2	9						
12	A090 OTRAS GASTROENTERITIS Y COLITIS NO ESPECIFICADA	47	162	46	161	1	1						
	Femenino	25	99	24	98	1	1						
	Masculino	22	63	22	63								
13	P551 INCOMPATIBILIDAD ABO DEL FETO Y DEL RECIENTE NACI	45	217	45	217								
	Femenino	20	92	20	92								
	Masculino	25	125	25	125								
14	L031 CELULITIS DE OTRAS PARTES DE LOS MIEMBROS	45	207	42	195	3	12						
	Femenino	19	81	19	81								
	Masculino	26	126	23	114	3	12						
	<i>Otras causas de Egreso</i>	1659	13844	1547	13061	112	783						
	Femenino	753	6465	687	5961	66	504						
	Masculino	906	7379	860	7100	46	279						

PRINCIPALES CAUSAS DE EGRESO HOSPITALARIO POR DEPARTAMENTO MÉDICO

Enero - Diciembre 2016

N°	Departamento / Servicio	TOTAL		0-11a		12-17a		18-29a		30-59a		60a+	
		Egresos	Estancia	Egreso	Estanc.	Egreso	Estanc.	Egreso	Estanc.	Egreso	Estanc.	Egreso	Estanc.
	DPTO. CIRUGIA	3443	28517	219	981	251	1053	714	5470	1406	12861	853	8152
	Femenino	1559	11038	97	467	108	371	302	1812	721	5243	331	3145
	Masculino	1884	17479	122	514	143	682	412	3658	685	7618	522	5007
1	K358 OTRAS APENDICITIS AGUDAS Y LAS NO ESPECIFICADAS	832	2305	129	384	149	355	269	669	253	792	32	105
	Femenino	390	1060	53	150	73	150	135	339	108	347	21	74
	Masculino	442	1245	76	234	76	205	134	330	145	445	11	31
2	N40X HIPERPLASIA DE LA PROSTATA	197	1603							19	125	178	1478
	Masculino	197	1603							19	125	178	1478
3	K353 APENDICITIS AGUDA CON PERITONITIS LOCALIZADA	177	972	31	219	25	114	49	253	57	291	15	95
	Femenino	61	322	13	76	8	39	14	82	19	88	7	37
	Masculino	116	650	18	143	17	75	35	171	38	203	8	58
4	K409 HERNIA INGUINAL UNILATERAL O NO ESPECIFICADA, SIN	167	555	2	4	2	6	12	32	66	243	85	270
	Femenino	55	164					3	7	29	92	23	65
	Masculino	112	391	2	4	2	6	9	25	37	151	62	205
5	K429 HERNIA UMBILICAL SIN OBSTRUCCION NI GANGRENA	131	410					11	31	80	254	40	125
	Femenino	96	307					11	31	64	207	21	69
	Masculino	35	103							16	47	19	56
6	K802 CALCULO DE LA VESICULA BILIAR SIN COLECISTITIS	123	533			1	5	13	53	80	369	29	106
	Femenino	103	443			1	5	13	53	68	307	21	78
	Masculino	20	90							12	62	8	28
7	I839 VENAS VARICOSAS DE LOS MIEMBROS INFERIORES SIN	114	374			1	2	3	6	63	194	47	172
	Femenino	81	259					2	4	43	126	36	129
	Masculino	33	115			1	2	1	2	20	68	11	43
8	K810 COLECISTITIS AGUDA	68	398			1	14	18	95	41	219	8	70
	Femenino	52	316			1	14	14	83	33	179	4	40
	Masculino	16	82					4	12	8	40	4	30
9	S069 TRAUMATISMO INTRACRANEAL	64	828			4	36	23	328	27	351	10	113
	Femenino	9	63					4	36	2	6	3	21
	Masculino	55	765			4	36	19	292	25	345	7	92
10	K808 OTRAS COLELITIASIS	49	231					11	62	27	111	11	58
	Femenino	41	194					10	52	21	88	10	54
	Masculino	8	37					1	10	6	23	1	4
	<i>Otras causas de Egreso</i>	1521	20308	57	374	68	521	305	3941	693	9912	398	5560
	Femenino	474	6307	31	241	25	163	96	1125	315	3678	7	1100
	Masculino	1047	14001	26	133	43	358	209	2816	378	6234	391	4460
	DPTO. MEDICINA	2159	24502			39	381	313	2600	863	9717	944	11804
	Femenino	1112	12317			25	189	187	1404	461	5113	439	5611
	Masculino	1047	12185			14	192	126	1196	402	4604	505	6193
1	K85X PANCREATITIS AGUDA	221	1551			6	50	69	374	113	835	33	292
	Femenino	173	1199			6	50	65	358	80	600	22	191
	Masculino	48	352					4	16	33	235	11	101
2	N390 INFECCION DE VIAS URINARIAS	108	1038					12	89	41	390	55	559
	Femenino	75	707					7	48	37	351	31	308
	Masculino	33	331					5	41	4	39	24	251
3	L031 CELULITIS DE OTRAS PARTES DE LOS MIEMBROS	91	935			3	17	12	130	43	445	33	343
	Femenino	43	451			3	17	4	37	22	238	14	159
	Masculino	48	484					8	93	21	207	19	184
4	N189 ENFERMEDAD RENAL CRONICA	79	1003			1	8	3	38	26	320	49	637
	Femenino	32	419			1	8			14	217	17	194
	Masculino	47	584					3	38	12	103	32	443
5	I678 OTRAS ENFERMEDADES CEREBROVASCULARES ESPEC	59	707					3	36	14	71	42	600
	Femenino	22	316							7	35	15	281
	Masculino	37	391					3	36	7	36	27	319
6	I64X ACCIDENTE VASCULAR ENCEFALICO AGUDO, NO ESPEC	49	527					1	32	13	130	35	365
	Femenino	18	298							5	83	13	215
	Masculino	31	229					1	32	8	47	22	150
7	A150 TBC PULMONAR BK (+)	36	449			2	10	8	92	20	237	6	110
	Femenino	14	225			2	10	2	20	7	124	3	71
	Masculino	22	224					6	72	13	113	3	39
8	E118 DIABETES MELLITUS NO INSULINDEPENDIENTE, CON C	32	552					1	3	14	306	17	243
	Femenino	19	243					1	3	6	96	12	144
	Masculino	13	309							8	210	5	99
9	J189 NEUMONIA	31	327					1	11	6	94	24	222
	Femenino	15	133					1	11	4	38	10	84
	Masculino	16	194							2	56	14	138
10	I500 INSUFICIENCIA CARDIACA CONGESTIVA	31	316							3	21	28	295
	Femenino	14	132							1	7	13	125
	Masculino	17	184							2	14	15	170
	<i>Otras causas de Egreso</i>	1422	17097	0	0	27	296	203	1795	570	6868	622	8138
	Femenino	687	8194	0	0	13	104	107	927	278	3324	289	3839
	Masculino	735	8903	0	0	14	192	96	868	292	3544	333	4299

PRINCIPALES CAUSAS DE EGRESO HOSPITALARIO POR DEPARTAMENTO MÉDICO
Enero - Diciembre 2016

N°	Departamento / Servicio	TOTAL		0-11a		12-17a		18-29a		30-59a		60a+	
		Egresos	Estancia	Egreso	Estanc.	Egreso	Estanc.	Egreso	Estanc.	Egreso	Estanc.	Egreso	Estanc.
	DPTO. ONCOLOGÍA	482	4085			4	28	29	326	238	1836	211	1895
	Femenino	319	2416					13	98	189	1345	117	973
	Masculino	163	1669			4	28	16	228	49	491	94	922
1	C509 TUMOR MALIGNO DE LA MAMA	59	324							47	250	12	74
	Femenino	59	324							47	250	12	74
2	C169 TUMOR MALIGNO DEL ESTOMAGO	44	480							12	112	32	368
	Femenino	20	195							8	66	12	129
	Masculino	24	285							4	46	20	239
3	C839 LINFOMA NO FOLICULAR (DIFUSO)	30	297					4	68	13	115	13	114
	Femenino	17	140					2	15	8	59	7	66
	Masculino	13	157					2	53	5	56	6	48
4	C539 TUMOR MALIGNO DEL CUELLO DEL UTERO	22	150							15	76	7	74
	Masculino	22	240					1	4	8	110	13	126
5	Femenino	9	60							3	36	6	24
	Masculino	13	180					1	4	5	74	7	102
6	C56X TUMOR MALIGNO DEL OVARIO	21	169					2	12	14	115	5	42
7	N872 DISPLASIA CERVICAL SEVERA/NEOPLASIA INTRAEPITE	21	72					1	3	18	63	2	6
	Femenino	21	72					1	3	18	63	2	6
8	C20X TUMOR MALIGNO DEL RECTO	14	140					2	12	6	66	6	62
	Femenino	8	85					2	12	2	21	4	52
	Masculino	6	55							4	45	2	10
9	C349 TUMOR MALIGNO DE LOS BRONQUIOS O DEL PULMON	12	81							9	64	3	17
	Femenino	7	62							5	48	2	14
	Masculino	5	19							4	16	1	3
10	C530 TUMOR MALIGNO DEL ENDOCERVIX (ADENOCARCINOM	8	35							4	17	4	18
	Masculino	7	119					1	23	2	12	4	84
11	Femenino	4	80					1	23	1	7	2	50
	Masculino	3	39							1	5	2	34
12	C809 TUMOR MALIGNO	7	66					1	3	4	45	2	18
	Femenino	6	63							4	45	2	18
	Masculino	1	3					1	3				
13	C900 MIELOMA MULTIPLE	7	93							1	4	6	89
	Femenino	3	36							1	4	2	32
	Masculino	4	57									4	57
14	C541 TUMOR MALIGNO DEL ENDOMETRIO	6	33							2	13	4	20
	Masculino	6	134					1	11	2	97	3	26
15	Femenino	4	120					1	11	2	97	1	12
	Masculino	2	14									2	14
	Otras causas de Egreso	196	1652	0	0	4	28	16	190	81	677	95	757
	Femenino	104	792	0	0	0	0	4	22	55	428	45	342
	Masculino	92	860	0	0	4	28	12	168	26	249	50	415
	UCI - ADULTOS	51	693			1	5	9	139	20	212	21	337
	Femenino	30	396			1	5	4	52	15	170	10	169
	Masculino	21	297					5	87	5	42	11	168
1	J189 NEUMONIA	5	84							3	20	2	64
	Femenino	2	14							2	14		
	Masculino	3	70							1	6	2	64
2	S069 TRAUMATISMO INTRACRANEAL	3	15			1	5			1	5	1	5
	Femenino	1	5			1	5						
	Masculino	2	10							1	5	1	5
3	K85X PANCREATITIS AGUDA	3	36					1	15	1	4	1	17
	Femenino	1	4							1	4		
	Masculino	2	32					1	15			1	17
4	I606 HEMORRAGIA SUBARACNOIDEA DE OTRAS ARTERIAS	3	23					1	3	1	3	1	17
	Femenino	3	23					1	3	1	3	1	17
5	N189 ENFERMEDAD RENAL CRONICA	2	49							1	34	1	15
	Femenino	2	49							1	34	1	15
6	E118 DIABETES MELLITUS NO INSULINODEPENDIENTE, CON	2	55									2	55
	Femenino	2	55									2	55
7	O080 ABORTO SEPTICO	2	11							2	11		
8	I609 HEMORRAGIA SUBARACNOIDEA	2	13							1	8	1	5
	Femenino	2	13							1	8	1	5
9	S369 TRAUMATISMO DE ORGANOS INTRAABDOMINAL	2	26							2	26		
	Femenino	1	3							1	3		
	Masculino	1	23							1	23		
10	K565 ADHERENCIAS [BRIDAS] INTESTINALES CON OBSTRU	1	7									1	7
	Masculino	1	7									1	7
	Otras causas de Egreso	26	374			0	0	7	121	8	101	11	152
	Femenino	14	219			0	0	3	49	6	93	5	77
	Masculino	12	155			0	0	4	72	2	8	6	75

PRINCIPALES CAUSAS DE EGRESO HOSPITALARIO POR DEPARTAMENTO/SERVICIO MÉDICO
Enero - Diciembre 2016

N°	Departamento / Servicio	TOTAL		0-11a		12-17a		18-29a		30-59a		60a+	
		Egresos	Estancia	Egreso	Estanc.	Egreso	Estanc.	Egreso	Estanc.	Egreso	Estanc.	Egreso	Estanc.
	UCI - NEONATOLOGIA	71	760	71	760								
	Femenino	33	435	33	435								
	Masculino	38	325	38	325								
1	P220 SINDROME DE DIFICULTAD RESPIRATORIA DEL RN	10	85	10	85								
	Femenino	5	50	5	50								
	Masculino	5	35	5	35								
2	P072 INMATURIDAD EXTREMA	8	40	8	40								
	Femenino	4	4	4	4								
	Masculino	4	36	4	36								
3	P914 DEPRESION CEREBRAL NEONATAL	7	8	7	8								
	Femenino	2	2	2	2								
	Masculino	5	6	5	6								
4	P369 SEPSIS BACTERIANA DEL RN	6	59	6	59								
	Femenino	1	24	1	24								
	Masculino	5	35	5	35								
5	Q897 MALFORMACIONES CONGENITAS MULTIPLES, NO CLA	5	96	5	96								
	Femenino	2	50	2	50								
	Masculino	3	46	3	46								
6	P240 ASPIRACION NEONATAL DE MECONIO	5	67	5	67								
	Femenino	3	63	3	63								
	Masculino	2	4	2	4								
7	P073 RN PRE TERMINO	4	103	4	103								
	Femenino	1	1	1	1								
	Masculino	3	102	3	102								
8	Q249 MALFORMACION CONGENITA DEL CORAZON	4	17	4	17								
	Femenino	3	16	3	16								
	Masculino	1	1	1	1								
9	P269 HEMORRAGIA PULMONAR NO ESPECIFICADA, ORIGINA	3	10	3	10								
	Masculino	3	10	3	10								
10	P210 ASFIXIA DEL NACIMIENTO SEVERA	2	7	2	7								
	Femenino	1	6	1	6								
	Masculino	1	1	1	1								
	<i>Otras causas de Egreso</i>	17	268	17	268								
	<i>Femenino</i>	11	219	11	219								
	<i>Masculino</i>	6	49	6	49								
	UCI - PEDIATRIA	22	287	20	279	2	8						
	Femenino	14	224	13	223	1	1						
	Masculino	8	63	7	56	1	7						
1	J189 NEUMONIA	5	13	4	6	1	7						
	Femenino	3	5	3	5								
	Masculino	2	8	1	1	1	7						
2	G049 ENCEFALITIS, MIELITIS Y ENCEFALOMIELITIS	2	63	2	63								
	Femenino	2	63	2	63								
3	I629 HEMORRAGIA INTRACRANEAL (NO TRAUMATICA)	2	11	2	11								
	Femenino	2	11	2	11								
4	Q02X MICROCEFALIA	1	27	1	27								
	Femenino	1	27	1	27								
5	A418 OTRAS SEPTICEMIAS ESPECIFICADAS	1	1	1	1								
	Femenino	1	1	1	1								
6	Q249 MALFORMACION CONGENITA DEL CORAZON	1	1	1	1								
	Masculino	1	1	1	1								
7	G938 OTROS TRASTORNOS ESPECIFICADOS DEL ENCEFAL	1	81	1	81								
	Femenino	1	81	1	81								
8	N19X INSUFICIENCIA RENAL	1	1	1	1								
	Femenino	1	1	1	1								
9	I500 INSUFICIENCIA CARDIACA CONGESTIVA	1	20	1	20								
	Femenino	1	20	1	20								
10	Q248 OTRAS MALFORMACIONES CONGENITAS DEL CORAZO	1	5	1	5								
	Masculino	1	5	1	5								
	<i>Otras causas de Egreso</i>	6	64	5	63	1	1						
	<i>Femenino</i>	2	15	1	14	1	1						
	<i>Masculino</i>	4	49	4	49	0	0						

TOTAL DE NACIMIENTOS SEGÚN TIPO DE FINANCIADOR Y GENERO
Enero - Diciembre 2016

Mes	TOTAL			SIS			USUARIO			ESSALUD			OTROS		
	TOTAL	Fem	Masc	TOTAL	Fem	Masc	TOTAL	Fem	Masc	TOTAL	Fem	Masc	TOTAL	Fem	Masc
TOTAL	7629	3694	3935	7573	3668	3905	31	13	18	19	9	10	6	4	2
Enero	625	292	333	612	288	324	13	4	9				0	0	0
Febrero	605	285	320	603	284	319	1	1					1	0	1
Marzo	667	313	354	663	311	352	3	2	1	1		1	0	0	0
Abril	664	322	342	658	320	338	3		3	2	1	1	1	1	0
Mayo	662	333	329	661	332	329				1	1		0	0	0
Junio	623	290	333	620	290	330	2		2				1	0	1
Julio	650	313	337	648	312	336	1	1		1		1	0	0	0
Agosto	671	329	342	664	325	339	3	2	1	4	2	2	0	0	0
Septiembre	639	314	325	630	309	321	3	1	2	5	3	2	1	1	0
Octubre	633	311	322	629	308	321				3	2	1	1	1	0
Noviembre	589	299	290	585	296	289	2	2		1		1	1	1	0
Diciembre	601	293	308	600	293	307				1		1	0	0	0

FUENTE: Sistema de Registro del Certificado de Nacido Vivo en Línea

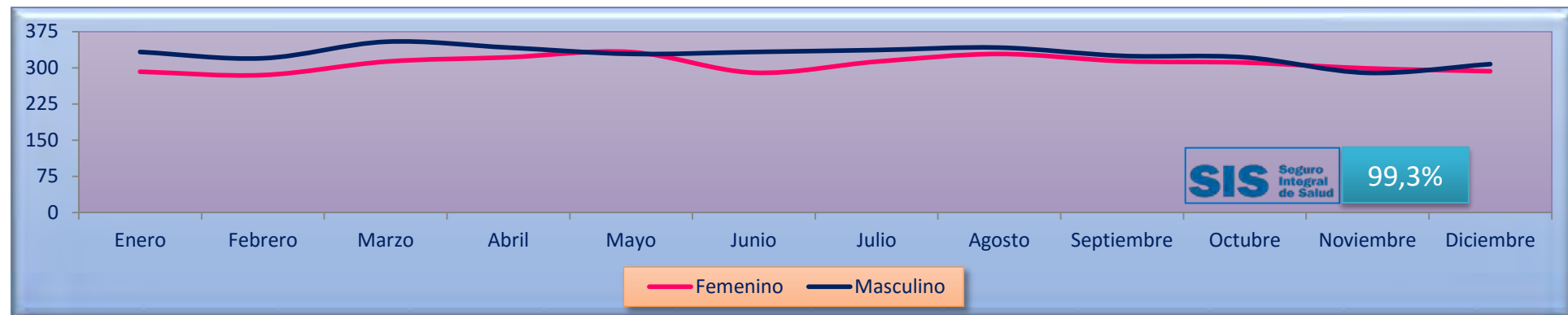

TOTAL DE NACIMIENTOS SEGÚN GRUPO DE EDAD DE LA MADRE
Enero - Diciembre 2016

Mes / Género	TOTAL	Grupo de Edad de la Madre								
		13-14a	15-19a	20-24a	25-29a	30-34a	35-39a	40-44a	45-49a	50a
TOTAL	7629	29	1192	2165	1665	1301	890	355	31	1
FEMENINO	3694	17	599	1054	801	610	432	166	15	
MASCULINO	3935	12	593	1111	864	691	458	189	16	1
Enero	625		90	187	137	116	64	29	2	
FEMENINO	292		44	93	60	55	27	12	1	
MASCULINO	333		46	94	77	61	37	17	1	
Febrero	605	3	81	190	127	110	68	23	3	
FEMENINO	285	2	40	90	62	52	31	7	1	
MASCULINO	320	1	41	100	65	58	37	16	2	
Marzo	667	2	101	191	145	101	90	33	4	
FEMENINO	313	1	48	81	62	52	48	19	2	
MASCULINO	354	1	53	110	83	49	42	14	2	
Abril	664	2	97	174	163	105	77	45	1	
FEMENINO	322	1	46	95	77	49	36	17	1	
MASCULINO	342	1	51	79	86	56	41	28		
Mayo	662	3	105	194	125	112	85	33	5	
FEMENINO	333	2	61	102	56	52	43	14	3	
MASCULINO	329	1	44	92	69	60	42	19	2	
Junio	623	2	97	157	153	106	76	29	3	
FEMENINO	290		46	74	81	39	31	17	2	
MASCULINO	333	2	51	83	72	67	45	12	1	
Julio	650	3	96	178	157	105	77	31	2	1
FEMENINO	313	1	46	81	83	47	40	15		
MASCULINO	337	2	50	97	74	58	37	16	2	1
Agosto	671	4	125	174	138	118	72	39	1	
FEMENINO	329	2	62	86	62	54	44	18	1	
MASCULINO	342	2	63	88	76	64	28	21		
Setiembre	639	3	106	187	121	120	69	30	3	
FEMENINO	314	3	52	92	62	58	33	14		
MASCULINO	325		54	95	59	62	36	16	3	
Octubre	633	3	112	186	124	106	76	24	2	
FEMENINO	311	2	56	90	57	57	33	14	2	
MASCULINO	322	1	56	96	67	49	43	10		
Noviembre	589	3	93	170	139	106	56	19	3	
FEMENINO	299	2	44	83	74	54	31	10	1	
MASCULINO	290	1	49	87	65	52	25	9	2	
Diciembre	601	1	89	177	136	96	80	20	2	
FEMENINO	293	1	54	87	65	41	35	9	1	
MASCULINO	308		35	90	71	55	45	11	1	

FUENTE: Sistema de Registro del Certificado de Nacido Vivo en Línea

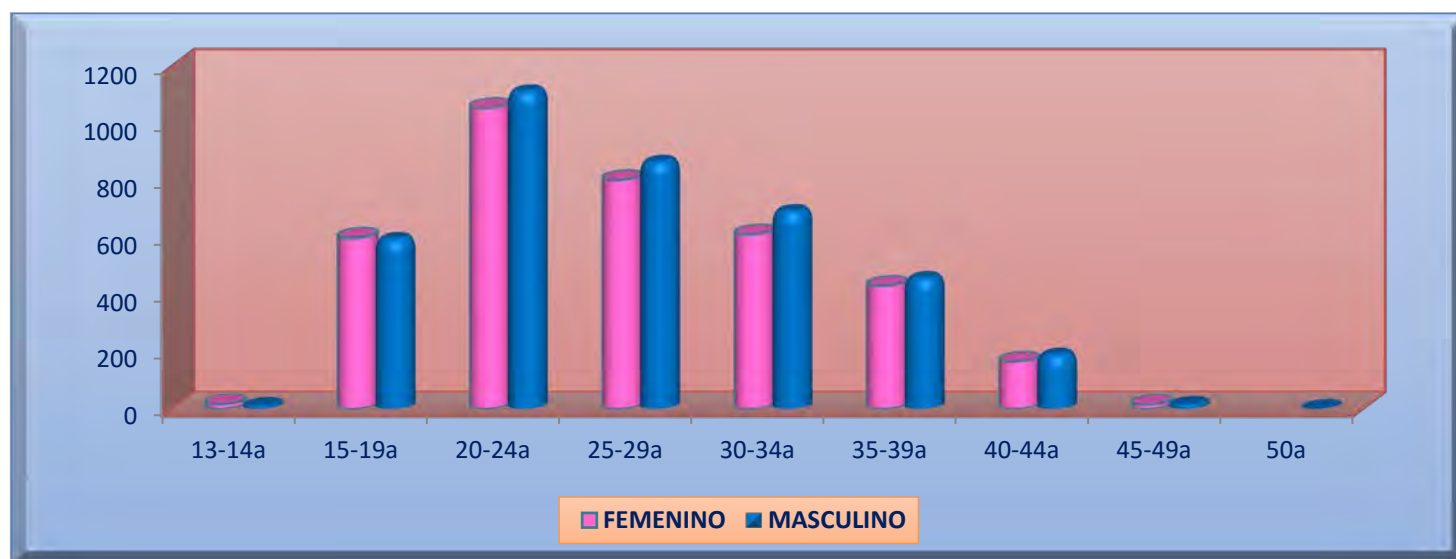

TOTAL DE NACIMIENTOS SEGÚN TIPO Y CONDICIÓN DEL PARTO
Enero - Diciembre 2016

Mes / Género	TOTAL	Grupo de Edad de la Madre								
		13-14a	15-19a	20-24a	25-29a	30-34a	35-39a	40-44a	45-49a	50a
TOTAL	7629	29	1192	2165	1665	1301	890	355	31	1
FEMENINO	3694	17	599	1054	801	610	432	166	15	
MASCULINO	3935	12	593	1111	864	691	458	189	16	1
PARTO DOBLE (68)	136	1	13	24	37	39	11	11		
FEMENINO	76	1	4	18	19	26	4	4		
MASCULINO	60		9	6	18	13	7	7		
CESAREA (53)	116	1	7	23	33	34	11	7		
FEMENINO	67	1	2	17	17	23	4	3		
MASCULINO	49		5	6	16	11	7	4		
ESPONTANEO (10)	20		6	1	4	5		4		
FEMENINO	9		2	1	2	3		1		
MASCULINO	11		4		2	2		3		
PARTO UNICO	7493	28	1179	2141	1628	1262	879	344	31	1
FEMENINO	3618	16	595	1036	782	584	428	162	15	
MASCULINO	3875	12	584	1105	846	678	451	182	16	1
CESAREA	3510	9	402	954	826	648	465	189	17	
FEMENINO	1641	5	195	430	391	305	227	79	9	
MASCULINO	1869	4	207	524	435	343	238	110	8	
ESPONTANEO	3972	19	775	1183	799	613	413	155	14	1
FEMENINO	1972	11	400	603	390	278	201	83	6	
MASCULINO	2000	8	375	580	409	335	212	72	8	1
INSTRUMENTADO	10		2	3	3	1	1			
FEMENINO	4			2	1	1				
MASCULINO	6		2	1	2		1			
OTRO	1			1						
FEMENINO	1			1						

FUENTE: Sistema de Registro del Certificado de Nacido Vivo en Línea

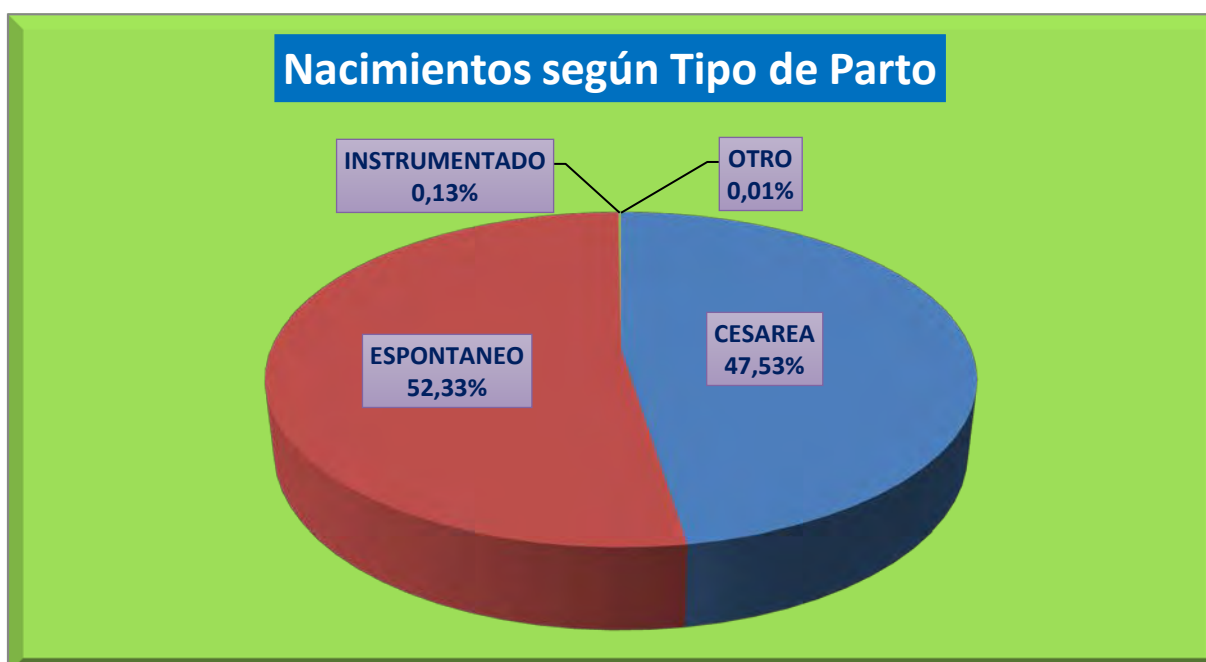



PERÚ

Ministerio
de Salud

Instituto de Gestión
de Servicios de Salud

Hospital María
Auxiliadora

Oficina de Estadística
e Informática

DECENIO DE LAS PERSONAS CON DISCAPACIDAD EN EL PERÚ
"Año del Buen Servicio al Ciudadano"

INTERVENCIONES QUIRÚRGICAS



INTERVENCIONES QUIRÚRGICAS Y OBSTÉTRICAS REALIZADAS POR SERVICIO OPERATORIO
Enero - Diciembre 2016

Sala de Operaciones	TOTAL	Mes											
		Ene	Feb	Mar	Abr	May	Jun	Jul	Ago	Sep	Oct	Nov	Dic
TOTAL	8233	605	347	464	746	806	724	740	714	763	767	783	774
<u>Departamento de Cirugía</u>	3679	248	76	139	343	366	334	346	317	355	372	395	388
CIRUGÍA DE TORAX Y CARDIOVASCULAR	136	9	2	1	14	12	9	17	10	14	12	17	19
CIRUGIA 1	1031	73	28	59	92	101	110	95	84	79	94	101	115
CIRUGIA 2	927	66	25	51	86	93	81	85	71	91	97	96	85
CIRUGIA CABEZA Y CUELLO	146	11	4		11	23	13	12	14	14	15	15	14
CIRUGIA MAXILOFACIAL	43	1			2	3	4	4		7	7	9	6
CIRUGIA PEDIATRICA	218	15	4	6	20	22	14	22	22	18	20	28	27
CIRUGIA PLASTICA	93	4			10	10	5	13	5	13	11	10	12
NEUROCIRUGIA	263	19	3	11	25	28	15	26	32	24	28	26	26
OFTALMOLOGIA	3	1					1		1				
OTORRINOLARINGOLOGIA	69	5			5	5	8	4	8	7	9	9	9
TRAUMATOLOGIA	423	26	8	6	38	36	38	32	46	58	45	46	44
UROLOGIA	327	18	2	5	40	33	36	36	24	30	34	38	31
<u>Departamento de Gineco-Obstetricia</u>	4341	346	271	319	384	420	373	375	375	381	374	364	359
<u>Departamento de Oncología</u>	213	11		6	19	20	17	19	22	27	21	24	27
Centro Quirúrgico Oftalmológico (En Consultorio Externo)	Total	Ene	Feb	Mar	Abr	May	Jun	Jul	Ago	Sep	Oct	Nov	Dic
OFTALMOLOGIA	177									8	47	79	43
Centro Obstétrico	Total	Ene	Feb	Mar	Abr	May	Jun	Jul	Ago	Sep	Oct	Nov	Dic
OBSTETRICIA	1183	61	76	119	82	70	67	95	115	130	121	112	135
Intervenciones Extra-Murales	Total	Ene	Feb	Mar	Abr	May	Jun	Jul	Ago	Sep	Oct	Nov	Dic
CIRUGÍA DE TORAX Y CARDIOVASCULAR	57		5		2	9	5	9	8	9	5	3	2
ONCOLOGÍA *	20												

FUENTE: Libro de Registro de Sala de Operaciones / Sistema de Información OEI HMA

INTERVENCIONES QUIRÚRGICAS Y OBSTÉTRICAS POR SERVICIO OPERATORIO Y VÍA DE PROCEDENCIA
Enero - Diciembre 2016

Servicio Operatorio	Total	Vía de Procedencia		
		Ambulatoria	Electiva	Emergencia
TOTAL (1 y 2)	8233	354	2691	5188
DEPARTAMENTO DE CIRUGÍA (1)	3892	354	1654	1884
CIR. DE TORAX CARDIOVASCULAR	136	5	113	18
CIRUGIA 1	1031	1	306	724
CIRUGIA 2	927		270	657
CIRUGIA CABEZA Y CUELLO	146	39	99	8
CIRUGIA MAXILOFACIAL	43	24	15	4
CIRUGIA PEDIATRICA	218	123	22	73
CIRUGIA PLASTICA	93	70	20	3
NEURO-CIRUGIA	263		96	167
OFTALMOLOGIA	3	2	1	
ONCOLOGIA	213		191	22
OTORRINOLARINGOLOGIA	69	28	39	2
TRAUMATOLOGIA	423	6	226	191
UROLOGIA	327	56	256	15
DPTO. DE GINECO-OBSTETRICIA (2)	4341	*	1037	3304
CESÁREA	3577		689	2888
LEGRADO UTERINO X ABORTO	107		1	106
LEGRADO UTERINO POSTPARTO	13		0	13
LEGRADO PATOLÓGICO	7		0	7
OTRAS INTERVENCIONES OBST.	637		347	290

* Las Intervenciones obstétricas ambulatorias son realizadas en Centro Obstétrico

Centro Quirúrgico Oftalmológico (En Consultorio Externo)	Total	Ambulatorio
OFTALMOLOGIA	177	177

FUENTE: Libro de Registro de Sala de Operaciones / Sistema de Información OEI HMA

INTERVENCIONES QUIRÚRGICAS TOTALES SEGÚN VÍA DE INGRESO Y SERVICIO OPERATORIO

Enero - Diciembre 2016

Vía de Ingreso / Servicio Operatorio	Total	Mes											
		Ene	Feb	Mar	Abr	May	Jun	Jul	Ago	Sep	Oct	Nov	Dic
TOTAL	8233	605	347	464	746	806	724	740	714	763	767	783	774
EMERGENCIA	5188	418	345	447	453	478	413	443	421	423	474	428	445
ELECTIVA	2691	168	1	17	257	297	277	256	267	307	256	297	291
AMBULATORIA	354	19	1		36	31	34	41	26	33	37	58	38
EMERGENCIA	5188	418	345	447	453	478	413	443	421	423	474	428	445
GINECO-OBSTETRICIA	3304	278	271	315	284	303	253	274	265	269	286	253	253
CIRUGIA 1	724	55	28	59	64	65	73	71	57	44	61	66	81
CIRUGIA 2	657	48	25	51	61	65	56	52	50	56	68	67	58
TRAUMATOLOGIA	191	11	8	6	15	16	13	16	18	29	21	18	20
NEUROCIROLOGIA	167	12	3	8	19	16	9	19	14	13	20	17	17
CIRUGIA PEDIATRICA	73	5	4	6	4	8	3	3	10	6	7	5	12
ONCOLOGIA	22	2		1	3	1	2	2	3	3	2	1	2
CIR. TORAX CARDIOVASCULAR	18	5	2		1	1	1	2	1	1	3		1
UROLOGIA	15		2	1	1	1	2	4	1		2	1	
CIRUGIA CABEZA Y CUELLO	8	2	2						2		2		
CIRUGIA MAXILOFACIAL	4				1	1					1		1
CIRUGIA PLASTICA	3					1				1	1		
OTORRINOLARINGOLOGIA	2						1			1			
ELECTIVA	2691	168	1	17	257	297	277	256	267	307	256	297	291
GINECO-OBSTETRICIA	1037	68		4	100	117	120	101	110	112	88	111	106
CIRUGIA 1	306	18			28	36	37	24	27	35	33	34	34
CIRUGIA 2	270	18			25	28	25	33	21	35	29	29	27
UROLOGIA	256	16		4	32	28	26	24	18	23	28	30	27
TRAUMATOLOGIA	226	15			21	20	25	16	27	29	24	26	23
ONCOLOGIA	191	9		5	16	19	15	17	19	24	19	23	25
CIR. TORAX CARDIOVASCULAR	113	4		1	12	10	8	14	9	13	7	17	18
CIRUGIA CABEZA Y CUELLO	99	8	1		11	16	6	11	8	10	7	11	10
NEUROCIROLOGIA	96	7		3	6	12	6	7	18	11	8	9	9
OTORRINOLARINGOLOGIA	39	2			2	5	4	4	6	4	5	3	4
CIRUGIA PEDIATRICA	22	2				3	2	2	3	4	4	1	1
CIRUGIA PLASTICA	20	1			3	3		1	1	4	2	1	4
CIRUGIA MAXILOFACIAL	15				1		2	2		3	2	2	3
OFTALMOLOGIA	1						1						
AMBULATORIA	354	19	1		36	31	34	41	26	33	37	58	38
CIRUGIA PEDIATRICA	123	8			16	11	9	17	9	8	9	22	14
CIRUGIA PLASTICA	70	3			7	6	5	12	4	8	8	9	8
UROLOGIA	56	2			7	4	8	8	5	7	4	7	4
CIRUGIA CABEZA Y CUELLO	39	1	1			7	7	1	4	4	6	4	4
OTORRINOLARINGOLOGIA	28	3			3		3		2	2	4	6	5
CIRUGIA MAXILOFACIAL	24	1				2	2	2		4	4	7	2
TRAUMATOLOGIA	6				2				1			2	1
CIR. TORAX CARD. VASCULAR	5				1	1		1			2		
OFTALMOLOGIA	2	1							1				
CIRUGIA 1	1											1	

PRINCIPALES CAUSAS DE INTERVENCIÓN QUIRÚRGICA SEGÚN VÍA DE PROCEDENCIA

Enero - Diciembre 2016

N°	Vía de Ingreso / Diagnóstico de Ingreso	Total	Mes											
			Ene	Feb	Mar	Abr	May	Jun	Jul	Ago	Sep	Oct	Nov	Dic
EMERGENCIA		5188	418	345	447	453	478	413	443	421	423	474	428	445
1	K358 OTRAS APENDICITIS AGUDAS Y LAS NO ESPECIFICADAS	850	61	32	77	76	78	77	65	67	63	84	80	90
2	O689 TRABAJO DE PARTO Y PARTO COMPLICADOS POR DISTOCIA	522	39	49	50	47	50	35	35	49	46	41	45	36
3	O342 ATENCION MATERNA POR CICATRIZ UTERINA DE CECIJA	465	43	60	57	37	41	42	53	28	26	33	24	21
4	O334 ATENCION MATERNA POR DESPROPORCION FETAL	340	35	17	37	31	26	21	28	31	33	29	28	24
5	O429 RUPTURA PREMATURA DE MEMBRANAS, SIN ESPECIFICACION	220	19	17	21	15	20	20	18	26	19	15	13	17
6	R100 ABDOMEN AGUDO	204	14	8	18	20	27	17	17	14	18	12	21	18
7	O141 PRE- ECLAMPSIA SEVERA	176	15	9	13	14	18	12	23	15	16	15	14	12
8	O321 ATENCION MATERNA POR PRESENTACION DE NACIMIENTO	168	14	9	17	11	16	14	15	9	15	18	16	14
9	O628 OTRAS ANOMALIAS DINAMICAS DEL TRABAJO DE PARTO	160	16	10	14	21	9	10	15	13	12	10	12	18
10	O366 ATENCION MATERNA POR CRECIMIENTO FETAL EXAGERADO	138	9	16	8	11	14	7	8	10	14	18	8	15
11	O410 OLIGOHIDRAMNIOS	136	12	8	8	20	12	8	14	6	8	19	6	15
12	O322 ATENCION MATERNA POR POSICION FETAL OBLICUA	98	11	6	9	6	8	10	5	4	7	12	13	7
13	O008 OTROS EMBARAZOS ECTOPICOS	91	6	10	12	7	6	6	7	7	8	9	7	6
14	O16X HIPERTENSION MATERNA, NO ESPECIFICADA	79	7	6	13	10	11	6	4	7	1	3	4	7
15	K353 APENDICITIS AGUDA CON PERITONITIS LOCALIZADA	76	1	1	4	9	10	7	5	5	4	12	12	6
16	O639 TRABAJO DE PARTO PROLONGADO, NO ESPECIFICADO	60	2		7	6	6	8	1	5	7	7	6	5
17	O030 ABORTO ESPONTANEO, INCOMPLETO, COMPLICADO	54	4	3	9	5	12	6	9	1	1	1	3	
18	O459 DESPRENDIMIENTO PREMATURO DE PLACENTA	52	3	1	4	3	5	4	2	3	11	9	4	3
19	S369 TRAUMATISMO DE ORGANO INTRAABDOMINAL MUY GRAVE	45	6	6	3	3	4	1	11	1	3	3	2	2
20	K352 APENDICITIS AGUDA CON PERITONITIS GENERALIZADA	42	4	2	3	3	1	3	5	6	4	2	2	7
<i>Otras causas de Intervención Quirúrgica</i>		1212	97	75	63	98	104	99	103	114	107	122	108	122
ELECTIVA		2691	168	1	17	257	297	277	256	267	307	256	297	291
1	O342 ATENCION MATERNA POR CICATRIZ UTERINA DE CECIJA	307	21			33	41	39	29	26	29	25	39	25
2	N40X HIPERPLASIA DE LA PROSTATA	187	10		4	23	21	23	18	11	17	18	22	20
3	K802 CALCULO DE LA VESICULA BILIAR SIN COLECISTITIS	178	21			16	19	20	20	4	22	14	25	17
4	K409 HERNIA INGUINAL UNILATERAL O NO ESPECIFICADA	138	4			19	16	11	16	12	19	19	12	10
5	O334 ATENCION MATERNA POR DESPROPORCION FETAL	95	5		1	2	8	7	23	20	7	5	7	10
6	D390 TUMOR DE COMPORTAMIENTO INCIERTO O DESCONOCIDO	93	5			16	9	15	9	10	12	5	4	8
7	K429 HERNIA UMBILICAL SIN OBSTRUCCION NI GANGRANA	91	3			9	8	9	9	12	9	13	13	6
8	N819 PROLAPSO GENITAL FEMENINO, NO ESPECIFICADO	90	9			3	9	16	7	12	10	4	5	15
9	I839 VENAS VARICOSAS DE LOS MIEMBROS INFERIORES	61	2			4	4	1	9	4	9	3	8	17
10	O321 ATENCION MATERNA POR PRESENTACION DE NACIMIENTO	54	5		1	5	5	9	1	4	8	6	5	5
11	N818 OTROS PROLAPSOS GENITALES FEMENINOS	50				7	13	7	3	3	5	5	6	1
12	N832 OTROS QUISTES OVARICOS Y LOS NO ESPECIFICADOS	41	2			2		6	7	5	5	4	7	3
13	K402 HERNIA INGUINAL BILATERAL, SIN OBSTRUCCION NI GANGRANA	39	2			3	7	7	2	4	3	5	2	4
14	K439 HERNIA VENTRAL SIN OBSTRUCCION NI GANGRANA	37	1			3	4	5	4	8	6	3	1	2
15	S720 FRACTURA DEL CUELLO DE FEMUR	33	4			3	4	4	5	1	1	4	4	3
16	O628 OTRAS ANOMALIAS DINAMICAS DEL TRABAJO DE PARTO	32	3			8	2	3	3	2	5	5		1
17	C509 TUMOR MALIGNO DE LA MAMA PARTE NO ESPECIFICADA	31	2			4	1	3	5	1	6	3	3	3
18	S822 FRACTURA DE LA DIAFISIS DE LA TIBIA	28	3			2	2	4		5	4	3	1	4
19	H653 OTITIS MEDIA CRONICA MUCOIDE	27	1			2	5	3	4	2	3	2	1	4
20	O331 ATENCION MATERNA POR DESPROPORCION DE PARTO	26	1			1	2	2	1	3	4	6	3	3
<i>Otras causas de Intervención Quirúrgica</i>		1053	64	1	11	92	117	83	81	118	123	104	129	130

FUENTE: Libro de Registro de Sala de Operaciones / Sistema de Información OEI HMA

PRINCIPALES CAUSAS DE INTERVENCIÓN QUIRÚRGICA MENSUAL SEGÚN VÍA DE PROCEDENCIA

Enero - Diciembre 2016

N°	Vía de Ingreso / Servicio Operatorio	Total	Mes											
			Ene	Feb	Mar	Abr	May	Jun	Jul	Ago	Sep	Oct	Nov	Dic
AMBULATORIA		354	19	1		36	31	34	41	26	33	37	58	38
1	K409 HERNIA INGUINAL UNILATERAL O NO ESPECIFICADA	64	4			11	6	4	13		3	5	7	11
2	N303 TRIGONITIS	39	1			6	4	6	7	5	4	1	4	1
3	Q381 ANQUILOGLOSIA	27	1			1	2	6	2	3	2	3	3	4
4	N47X PREPUCIO REDUNDANTE, FIMOSIS Y PARAFIMOSIS	12					3	1		1			4	3
5	H024 BLEFAROPTOSIS	10	1			1			1		3	1	1	2
6	Q531 TESTICULO NO DESCENDIDO, UNILATERAL	9	1						2	3	1		1	1
7	K083 RAIZ DENTAL RETENIDA	7					1					3	3	
8	J342 DESVIACION DEL TABIQUE NASAL	7	1							2		2	2	
9	D239 TUMOR BENIGNO DE LA PIEL, SITIO NO ESPECIFICADO	6					1		1	1		1	2	
10	D485 TUMOR DE COMPORTAMIENTO INCIERTO O DETERMINADO	6	1					2	1		1		1	
11	N433 HIDROCELE, NO ESPECIFICADO	6	1			2			2					1
12	Q532 TESTICULO NO DESCENDIDO, BILATERAL	6					1	1		2		1	1	
13	K040 PULPITIS	6					1				3		2	
14	K429 HERNIA UMBILICAL SIN OBSTRUCCION NI GANGLIOS	6				1					1		4	
15	L729 QUISTE FOLICULAR DE LA PIEL Y DEL TEJIDO SUBCUTANEO	5									2	2	1	
16	D380 TUMOR DE COMPORTAMIENTO INCIERTO O DETERMINADO	5				1					1	1	2	
17	M238 OTROS TRASTORNOS INTERNOS DE LA RODILLA	4				2							1	1
18	L905 FIBROSIS Y AFECCIONES CICATRICIALES DE LA PIEL	4				2		1					1	
19	D229 NEVO MELANOCITICO, SITIO NO ESPECIFICADO	4				1		1	2					
20	Q892 MALFORMACIONES CONGENITAS DE OTRAS GLANULAS	4					1					3		
	<i>Otras causas de Intervención Quirúrgica</i>	117	8	1	0	8	11	12	10	9	12	14	18	14
EXTRAMURALES (Serv. De Tórax y Cardiovasc.)		57		5		2	9	5	9	8	9	5	3	2
	I839 VENAS VARICOSAS DE LOS MIEMBROS INFERIORES	55		3		2	9	5	9	8	9	5	3	2
	N189 ENFERMEDAD RENAL CRONICA, NO ESPECIFICADA	2		2										
CENTRO Qx. OFTALMOLÓGICO (Cons. Externo)		177									8	47	79	43
1	H259 CATARATA SENIL, NO ESPECIFICADA	140									7	35	63	35
2	H409 GLAUCOMA, NO ESPECIFICADO	9										4	2	3
3	H401 GLAUCOMA PRIMARIO DE ANGULO ABIERTO	4											4	
4	H433 OTRAS OPACIDADES VITREAS	4										1	3	
5	H258 OTRAS CATARATAS SENILES	3									1		1	1
6	H262 CATARATA COMPLICADA	3										1		2
7	H281 CATARATA EN OTRAS ENFERMEDADES ENDOCRINAS	2										2		
8	H261 CATARATA TRAUMATICA	1												1
9	H269 CATARATA, NO ESPECIFICADA	1										1		
10	H214 MEMBRANAS PUPILARES	1												1
	<i>Otras causas de Intervención Quirúrgica Oftalmológica</i>	9										3	4	2

FUENTE: Libro de Registro de Sala de Operaciones / Sistema de Información OEI HMA

PRINCIPALES INTERVENCIONES QUIRÚRGICAS SEGÚN VÍA DE PROCEDENCIA

Sala de Operaciones. Enero - Diciembre 2016

N°	Vía de Ingreso / Diagnóstico Operatorio	Total	Mes											
			Ene	Feb	Mar	Abr	May	Jun	Jul	Ago	Sep	Oct	Nov	Dic
EMERGENCIA		5188	418	345	447	453	478	413	443	421	423	474	428	445
1	59514 CESÁREA SOLAMENTE	2888	249	238	278	251	262	216	240	235	234	252	212	221
2	44950 APENDICECTOMÍA; CASOS NO COMPLICADOS	754	50	25	60	65	69	65	60	61	59	76	84	80
3	49000 LAPAROTOMÍA EXPLORADORA, CELIOTOMÍA EX	435	32	30	39	40	42	37	43	35	37	27	36	37
4	44951 APENDICECTOMÍA CON DRENAJE	229	19	9	25	18	27	19	17	15	16	23	15	26
5	59812 LEGRADO UTERINO	107	9	4	9	6	11	8	8	7	9	8	14	14
6	27590 AMPUTACIÓN A NIVEL DE MUSLO	36	4	2	1	5	2	3	5	3	4	2	3	2
7	58200 HISTERECTOMÍA ABDOMINAL TOTAL	28	1	2	7	2	5	2	3	2	1		2	1
8	47600 COLECISTECTOMÍA	25	1	2	2	1	2	3	4		4	2	3	1
9	47562 COLECISTECTOMÍA POR LAPAROSCOPIA	24	2	1		1	2	8	2	1	1	3	1	2
10	44970 APENDICECTOMÍA POR LAPAROSCOPIA	22	1			8	1	6	1	1		1		3
11	58700 SALPINGECTOMÍA UNILATERAL	16						3	1	3	1	5	3	
12	61314 CRANIECTOMÍA O CRANEOTOMÍA PARA EVACUA	14				1			2	1	1	2	4	3
13	59160 LEGRADO POSTPARTO	13			2	3	1		1		2	2	2	
14	49002 REAPERTURA DE LAPAROTOMÍA RECIENTE	13	2				2		2	4	1	2		
15	27893 TRATAMIENTO QUIRÚRGICO DE LA FASCEÍTIS M	12		3	2		1	2	2	1	1			
16	49580 CURA QUIRÚRGICA DE HERNIA UMBILICAL, RED	12	1		1	1				2		2	2	3
17	58700 SALPINGECTOMÍA, COMPLETA O PARCIAL, UNIL	11	1	6	3	1								
18	66250 REVISIÓN O CORRECCIÓN DE HERIDA OPERATOR	11			1			2	2	2	1	1		2
19	59415 EPISIORRAFIA O CORRECCIÓN VAGINAL	9			2	1		1		1		1	3	
20	61314 CRANIECTOMÍA O CRANEOTOMÍA PARA EVACUA	8				2		1	1		1		1	2
<i>Otras intervenciones realizadas</i>		<i>521</i>	<i>46</i>	<i>23</i>	<i>15</i>	<i>47</i>	<i>51</i>	<i>37</i>	<i>49</i>	<i>47</i>	<i>50</i>	<i>65</i>	<i>43</i>	<i>48</i>
ELECTIVA		2691	168	1	17	257	297	277	256	267	307	256	297	291
1	59514 CESÁREA SOLAMENTE	689	46		4	60	75	74	65	74	74	65	79	73
2	47562 COLECISTECTOMÍA POR LAPAROSCOPIA	158	20			14	23	19	17	5	17	10	12	21
3	49496 HERNIOPLASTÍA INGUINAL	118				9	11	11	15	11	19	21	11	10
4	55868 RESECCIÓN TRANSURETRAL DE PRÓSTATA	112	7		3	15	15	8	8	6	5	12	19	14
5	49000 LAPAROTOMÍA EXPLORADORA, CELIOTOMÍA EX	102	5		3	5	10	8	11	9	12	11	16	12
6	57260 COLPORRAFIA ANTEROPOSTERIOR COMBINADA	96	3			11	18	13	10	10	13	3	9	6
7	49580 CURA QUIRÚRGICA DE HERNIA UMBILICAL, RED	90	4			8	8	8	8	13	9	14	12	6
8	55831 PROSTATECTOMÍA RETROPÚBICA	70	4			9	1	13	10	4	10	8	3	8
9	47600 COLECISTECTOMÍA	49	2			3	2	3	4	1	8	6	15	5
10	58260 HISTERECTOMÍA VAGINAL	45	4			4	5	8	2	4	3	3	2	10
11	58200 HISTERECTOMÍA ABDOMINAL TOTAL	30	2			5	2	6	7	5	2		1	
12	49565 CURA QUIRÚRGICA DE EVENTRACIÓN DE PARE	24	1			1	3		2	5	6	1	3	2
13	58583 HISTERECTOMÍA SUBTOTAL	23	3			2	2	3	2	4		1		6
14	49498 HERNIOPLASTÍA INGUINAL NO COMPLICADA EN	20	1			4	4	10	1					
15	49496 HERNIOPLASTÍA INGUINAL INCARCERADA O ES	20	4			8	7							1
16	22855 REMOCIÓN DE INSTRUMENTACIÓN ANTERIOR	16				2	4	1	2	1	4	1	1	
17	27535 TRATAMIENTO ABIERTO DE FRACTURA TIBIAL	16	2			2		2		3	2	4		1
18	49498 HERNIOPLASTÍA INGUINAL BILATERAL	16							1	4	2	4	2	3
19	27284 ARTRODESIS DE CADERA	15	2			2		2	4		1		4	
20	49570 CURA QUIRÚRGICA DE HERNIA EPIGÁSTRICA R	14				2	1	3		2		3	2	1
<i>Otras intervenciones realizadas</i>		<i>968</i>	<i>58</i>	<i>1</i>	<i>7</i>	<i>91</i>	<i>106</i>	<i>85</i>	<i>87</i>	<i>106</i>	<i>120</i>	<i>89</i>	<i>106</i>	<i>112</i>

FUENTE: Libro de Registro de Sala de Operaciones / Sistema de Información OEI HMA

PRINCIPALES INTERVENCIONES QUIRÚRGICAS SEGÚN VÍA DE PROCEDENCIA

Sala de Operaciones. Enero - Diciembre 2016

N°	Vía de Ingreso / Servicio Operatorio	Total	Mes											
			Ene	Feb	Mar	Abr	May	Jun	Jul	Ago	Sep	Oct	Nov	Dic
AMBULATORIA		354	19	1		36	31	34	41	26	33	37	58	38
1	49496 HERNIOPLASTÍA INGUINAL	50				5	2	4	13		3	5	7	11
2	52702 RESECCIÓN TRANSURETRAL, DE VEJIGA	29	1			6	3	3	3	5	4		4	
3	41115 EXCISIÓN DE FRENILLO LINGUAL (FRENECTOMÍA)	18	1			1	1	4	2		1	3	3	2
4	49496 HERNIOPLASTÍA INGUINAL INCARCERADA O EST	14	4			6	4							
5	15831 EXCISIÓN, EXCESO DE PIEL Y TEJIDO SUBCUTÁNEO	9	1				1	3	1		1	2		
6	54152 CIRCUNCISIÓN EN PERSONA QUE NO SEA RECIEN	8					3	1		1			3	
7	11655 PLASTÍA DE CICATRICES COMPLICADAS	8	1			2	2					1	1	1
8	49580 CURA QUIRÚRGICA DE HERNIA UMBILICAL, RED	6				1				1	1		3	
9	55060 CORRECCIÓN DE HIDROCELE	5	2			2			1					
10	15822 BLEFAROPLASTÍA, PÁRPADO SUPERIOR	5	1			1			2					1
11	17250 CAUTERIZACIÓN QUÍMICA DE TEJIDO DE GRANU	5					1		4					
12	D3220 PULPOTOMÍA	5					1				3		1	
13	42820 AMIGDALECTOMÍA Y ADENOIDECTOMÍA	5						2			1			2
14	60280 EXCISIÓN DE QUISTE O SENO DEL CONDUCTO T	4					1					3		
15	30520 SEPTOPLASTÍA	4										2	2	
16	19140 MASTECTOMÍA POR GINECOMASTIA	4				1	1	2						
17	15831 EXCISIÓN TUMOR DE PIEL Y TEJIDO SUBCUTÁNEO	4							1	1		1		1
18	D7180 EXTRACCIÓN QUIRÚRGICA DENTAL O EXTRACCIÓN	3											3	
19	15831 EXCISIÓN, QUISTE DE PIEL Y TEJIDO SUBCUTÁNEO	3					1						2	
20	52260 VAPORIZACION CON DILATACIÓN DE VEJIGA POR	3										2		1
	<i>Otras intervenciones realizadas</i>	162	8	1	0	11	10	15	14	18	19	18	29	19

INTERVENCIONES EXTRAMURALES		77		5		2	9	5	9	8	9	5	3	2
Cirugía de Tórax y Cardiovascular		57		5		2	9	5	9	8	9	5	3	2
1	75820 SAFENECTOMIA UNILATERAL DE EXTREMIDAD	12					4	1	3	1	1	1	1	1
2	75822 SAFENECTOMIA BILATERAL DE EXTREMIDAD	8					2			6				
3	75822 SAFENECTOMIA BILATERAL DE EXTREMIDADES	8						3	2			2		1
4	37720 LIGADURA, DIVISIÓN Y DENUDACIÓN COMPLETA	4		2							2			
5	75822 VENOGRAFÍA BILATERAL DE EXTREMIDADES	3									2	1		
6	37720 LIGADURA, DIVISIÓN Y DENUDACIÓN COMPLETA	2									2			
7	37785 LIGADURA, DIVISIÓN Y EXCISIÓN DE VENAS VAR	2				1	1							
8	37760 LIGADURA DE VASOS PERFORANTES	2					1		1					
9	37720 LIGADURA, DIVISIÓN DE VENA SAFENA LARGA C	1										1		
10	75820 VENOGRAFÍA UNILATERAL DE EXTREMIDAD	1		1										
	<i>Otras intervenciones realizadas</i>	14	0	2	0	1	1	1	3	1	2	0	3	0
Oncología *		20												
1	57520 CONIZACIÓN DEL CÉRVIX FRÍO	10												
2	58581 HISTERECTOMÍA ABDOMINAL	8												
3	19200 MASTECTOMÍA RADICAL	2												

CENTRO Qx. OFTALMOLÓGICO (Cons. Externo)		177									8	47	79	43
1	66835 EXTRACCIÓN INTRACAPSULAR CON IMPLANTE	63											36	27
2	66833 EXTRACCIÓN EXTRACAPSULAR CON IMPLANTE	42									6	30	6	
3	66834 EXTRACCIÓN INTRACAPSULAR SIN IMPLANTE D	20									2	4	8	6
4	67028 INYECCIÓN INTRAVÍTREA DE AGENTE FARMACC	11										4	5	2
5	66850 EXTRACCIÓN DEL CRISTALINO TÉCNICA FACOE	8											8	
6	65850 TRABECULOTOMÍA AB EXTERNO	7											7	
7	66850 FACOEMULSIFICACIÓN	5										4	1	
8	66850 EXTRACCIÓN DEL CRISTALINO FACOEMULSIFIC	5											5	
9	66172 TRABECULECTOMIA	4										4		
10	66850 EXTRACCIÓN DEL CRISTALINO; TÉCNICA FACOE	2											1	1
	<i>Otras intervenciones realizadas</i>	10	0	0	0	0	0	0	0	0	0	1	2	7

PRINCIPALES INTERVENCIONES QUIRURGICAS SEGÚN GÉNERO Y ETAPA DE VIDA
Sala de Operaciones. Enero - Diciembre 2016

Nº	Género / Intervención Quirúrgica	TOTAL	Etapa de Vida				
			0-11a	12-17a	18-29a	30-59a	60a+
	TOTAL	8233	550	459	3035	3177	1012
	FEMENINO	6120	225	302	2648	2506	439
	MASCULINO	2113	325	157	387	671	573
	FEMENINO	6120	225	302	2648	2506	439
1	59514 CESÁREA SOLAMENTE	3577		164	2117	1296	
2	44950 APENDICECTOMÍA; CASOS NO COMPLICADOS	378	55	73	134	103	13
3	49000 LAPAROTOMÍA EXPLORADORA, CELIOTOMÍA EXPLORADORA CON O S	375	22	8	122	155	68
4	47562 COLECISTECTOMÍA POR LAPAROSCOPIA	148		6	18	93	31
5	59812 LEGRADO UTERINO	108		10	61	37	
6	57260 COLPORRAFIA ANTEROPOSTERIOR COMBINADA	97			1	55	41
7	49580 CURA QUIRÚRGICA DE HERNIA UMBILICAL, REDUCIBLE	78	5		9	47	17
8	44951 APENDICECTOMÍA CON DRENAJE	77	17	5	26	20	9
9	49496 HERNIOPLASTÍA INGUINAL	72	27	1	1	30	13
10	58200 HISTERECTOMÍA ABDOMINAL TOTAL	58			5	52	1
11	47600 COLECISTECTOMÍA	56			7	35	14
12	58260 HISTERECTOMÍA VAGINAL	46				22	24
13	52702 RESECCIÓN TRANSURETRAL, DE VEJIGA	30				26	4
14	58583 HISTERECTOMÍA SUBTOTAL	29			2	27	
15	49496 HERNIOPLASTÍA INGUINAL INCARCERADA O ESTRANGULADA	18	8		1	5	4
16	49565 CURA QUIRÚRGICA DE EVENTRACIÓN DE PARED ABDOMINAL REDUC	17			1	9	7
17	58700 SALPINGECTOMÍA UNILATERAL	17		1	6	10	
18	59160 LEGRADO POSTPARTO	13		3	8	2	
19	58150 HISTERECTOMÍA ABDOMINAL SUBTOTAL	13				13	
20	44970 APENDICECTOMÍA POR LAPAROSCOPIA	13	2	3	4	4	
21	58583 HISTERECTOMÍA ABDOMINAL SUBTOTAL	12				12	
22	75820 SAFENECTOMIA UNILATERAL DE EXTREMIDAD	12				7	5
23	58965 EXCISIÓN DE LESIONES DE OVARIO POR VÍA LAPAROSCÓPICA	12	1	1	4	6	
24	27284 ARTRODESIS DE CADERA	12				4	8
25	58700 SALPINGECTOMÍA, COMPLETA O PARCIAL, UNILATERAL O BILATERAL	11			6	5	
	<i>OTRAS INTERVENCIONES QUIRÚRGICAS</i>	<i>841</i>	<i>88</i>	<i>27</i>	<i>115</i>	<i>431</i>	<i>180</i>
	MASCULINO	2113	325	157	387	671	573
1	44950 APENDICECTOMÍA; CASOS NO COMPLICADOS	377	71	65	118	112	11
2	49000 LAPAROTOMÍA EXPLORADORA, CELIOTOMÍA EXPLORADORA CON O S	162	14	12	33	54	49
3	44951 APENDICECTOMÍA CON DRENAJE	154	25	26	39	54	10
4	55868 RESECCIÓN TRANSURETRAL DE PRÓSTATA	116				9	107
5	49496 HERNIOPLASTÍA INGUINAL	100	20	4	5	28	43
6	55831 PROSTATECTOMÍA RETROPÚBICA	71				8	63
7	47562 COLECISTECTOMÍA POR LAPAROSCOPIA	34	1		4	23	6
8	49580 CURA QUIRÚRGICA DE HERNIA UMBILICAL, REDUCIBLE	30	1			15	14
9	27590 AMPUTACIÓN A NIVEL DE MUSLO	28			1	10	17
10	49496 HERNIOPLASTÍA INGUINAL INCARCERADA O ESTRANGULADA	23	6			6	11
11	49498 HERNIOPLASTÍA INGUINAL NO COMPLICADA EN FORMA BILATERAL	19				8	11
12	47600 COLECISTECTOMÍA	18			1	10	7
13	49498 HERNIOPLASTÍA INGUINAL BILATERAL	15	1			5	9
14	41115 EXCISIÓN DE FRENILLO LINGUAL (FRENECTOMÍA)	15	14		1		
15	22855 REMOCIÓN DE INSTRUMENTACIÓN ANTERIOR	15	2	1	3	6	3
16	66250 REVISIÓN O CORRECCIÓN DE HERIDA OPERATORIA DEL SEGMENTO A	12	2		4	3	3
17	49002 REAPERTURA DE LAPAROTOMÍA RECIENTE	12		1	6	4	1
18	27535 TRATAMIENTO ABIERTO DE FRACTURA TIBIAL	12		1	6	5	
19	61314 CRANIECTOMÍA O CRANEOTOMÍA PARA EVACUACIÓN DE HEMATOMA	11	1	1		4	5
20	49565 CURA QUIRÚRGICA DE EVENTRACIÓN DE PARED ABDOMINAL REDUC	9				4	5
21	44970 APENDICECTOMÍA POR LAPAROSCOPIA	9	1		3	5	
22	27893 TRATAMIENTO QUIRÚRGICO DE LA FASCÉITIS NECROTIZANTE	9				7	2
23	54152 CIRCUNCISIÓN EN PERSONA QUE NO SEA RECIÉN NACIDA	8	8				
24	23615 TRATAMIENTO ABIERTO DE FRACTURA DEL HÚMERO PROXIMAL	8	2			6	
25	25515 TRATAMIENTO ABIERTO DE FRACTURA DE CÚBITO Y/O RADIO	8	1	4	1	1	1
	<i>OTRAS INTERVENCIONES QUIRÚRGICAS</i>	<i>838</i>	<i>155</i>	<i>42</i>	<i>162</i>	<i>284</i>	<i>195</i>

PRINCIPALES INTERVENCIONES QUIRURGICAS DEL DEPARTAMENTO DE CIRUGÍA

Sala de Operaciones. Enero - Diciembre 2016

N°	Género / Intervención Quirúrgica	TOTAL	Etapa de Vida				
			0-11a	12-17a	18-29a	30-59a	60a+
	TOTAL	3679	547	267	680	1343	842
	Femenino	1621	222	110	294	693	302
	Masculino	2058	325	157	386	650	540
1	44950 APENDICECTOMÍA; CASOS NO COMPLICADOS	755	126	138	252	215	24
	Femenino	378	55	73	134	103	13
	Masculino	377	71	65	118	112	11
2	49000 LAPAROTOMÍA EXPLORADORA, CELIOTOMÍA EXPLORADORA	278	35	16	62	97	68
	Femenino	147	21	4	30	54	38
	Masculino	131	14	12	32	43	30
3	44951 APENDICECTOMÍA CON DRENAJE	231	42	31	65	74	19
	Femenino	77	17	5	26	20	9
	Masculino	154	25	26	39	54	10
4	47562 COLECISTECTOMÍA POR LAPAROSCOPIA	180	1	6	22	115	36
	Femenino	146		6	18	92	30
	Masculino	34	1		4	23	6
5	49496 HERNIOPLASTÍA INGUINAL	172	47	5	6	58	56
	Femenino	72	27	1	1	30	13
	Masculino	100	20	4	5	28	43
6	55868 RESECCIÓN TRANSURETRAL DE PRÓSTATA	116				9	107
7	49580 CURA QUIRÚRGICA DE HERNIA UMBILICAL, REDUCIBLE	107	6		8	62	31
	Femenino	77	5		8	47	17
	Masculino	30	1			15	14
8	47600 COLECISTECTOMÍA	74			8	45	21
	Femenino	56			7	35	14
	Masculino	18			1	10	7
9	55831 PROSTATECTOMÍA RETROPÚBICA	72				8	64
10	49496 HERNIOPLASTÍA INGUINAL INCARCERADA O ESTRANGULADA	41	14		1	11	15
	Femenino	18	8		1	5	4
	Masculino	23	6			6	11
11	52702 RESECCIÓN TRANSURETRAL, DE VEJIGA	36			1	26	9
	Femenino	30				26	4
	Masculino	6			1		5
12	27590 AMPUTACIÓN A NIVEL DE MUSLO	36			1	13	22
	Femenino	8				3	5
	Masculino	28			1	10	17
13	49565 CURA QUIRÚRGICA DE EVENTRACIÓN DE PARED ABDOMINAL	25			1	12	12
	Femenino	16			1	8	7
	Masculino	9				4	5
14	22855 REMOCIÓN DE INSTRUMENTACIÓN ANTERIOR	25	2	2	3	14	4
	Femenino	10		1		8	1
	Masculino	15	2	1	3	6	3
15	49498 HERNIOPLASTÍA INGUINAL NO COMPLICADA EN FORMA BILATERAL	22	1			10	11
	Femenino	3	1			2	
	Masculino	19				8	11
16	44970 APENDICECTOMÍA POR LAPAROSCOPIA	22	3	3	7	9	
	Femenino	13	2	3	4	4	
	Masculino	9	1		3	5	
17	41115 EXCISIÓN DE FRENILLO LINGUAL (FRENECTOMÍA)	18	17		1		
	Femenino	3	3				
	Masculino	15	14		1		
18	49498 HERNIOPLASTÍA INGUINAL BILATERAL	17	1			6	10
	Femenino	2				1	1
	Masculino	15	1			5	9
19	27535 TRATAMIENTO ABIERTO DE FRACTURA TIBIAL	16		1	7	7	1
	Femenino	4			1	2	1
	Masculino	12		1	6	5	
20	15831 EXCISIÓN, EXCESO DE PIEL Y TEJIDO SUBCUTÁNEO	16	8	1	3	3	1
	Femenino	10	5	1	2	2	
	Masculino	6	3		1	1	1
	OTRAS INTERVENCIONES QUIRÚRGICAS	1420	244	64	232	549	331
	Femenino	551	78	16	61	251	145
	Masculino	869	166	48	171	298	186

PRINCIPALES INTERVENCIONES QUIRURGICAS DEL DEPARTAMENTO DE GINECO-OBSTETRICIA

Sala de Operaciones. Enero - Diciembre 2016

N°	Género / Intervención Quirúrgica	TOTAL	Etapa de Vida				
			0-11a	12-17a	18-29a	30-59a	60a+
TOTAL		4341	3	191	2348	1715	84
1	59514 CESÁREA SOLAMENTE	3577		164	2117	1296	
2	49000 LAPAROTOMÍA EXPLORADORA, CELIOTOMÍA EXPLORADORA	169	1	4	88	73	3
3	59812 LEGRADO UTERINO	107		9	61	37	
4	57260 COLPORRAFIA ANTEROPOSTERIOR COMBINADA	97			1	55	41
5	58200 HISTERECTOMÍA ABDOMINAL TOTAL	58			5	52	1
6	58260 HISTERECTOMÍA VAGINAL	43				21	22
7	58583 HISTERECTOMÍA SUBTOTAL	29			2	27	
8	58700 SALPINGECTOMÍA UNILATERAL	17		1	6	10	
9	59160 LEGRADO POSTPARTO	13		3	8	2	
10	58150 HISTERECTOMÍA ABDOMINAL SUBTOTAL	13				13	
11	58583 HISTERECTOMÍA ABDOMINAL SUBTOTAL	12				12	
12	58965 EXCISIÓN DE LESIONES DE OVARIO POR VÍA LAPAROSCÓPICA	11		1	4	6	
13	58700 SALPINGECTOMÍA, COMPLETA O PARCIAL, UNILATERAL O BILA	11			6	5	
14	58600 LIGADURA O SECCIÓN DE TROMPAS DE FALOPIO BILATERAL	10			2	8	
15	58965 EXCISIÓN DE LESIONES DE OVARIO	9			2	7	
OTRAS INTERVENCIONES GINECO-OBSTÉTRICAS		165	2	9	46	91	17

PRINCIPALES INTERVENCIONES QUIRURGICAS DEL DEPARTAMENTO DE ONCOLOGÍA

N°	Género / Intervención Quirúrgica	TOTAL	Etapa de Vida				
			0-11a	12-17a	18-29a	30-59a	60a+
TOTAL		213		1	7	119	86
Femenino		158		1	6	98	53
Masculino		55			1	21	33
1	49000 LAPAROTOMÍA EXPLORADORA, CELIOTOMÍA EXPLORADORA	90			5	39	46
	Femenino	59			4	28	27
	Masculino	31			1	11	19
2	58210 HISTERECTOMÍA ABDOMINAL RADICAL	8				6	2
3	19200 MASTECTOMÍA, RADICAL	7				5	2
4	57520 CONIZACIÓN DEL CÉRVIX, CON O SIN FULGURACIÓN	6				6	
5	19200 MASTECTOMÍA, RADICAL MODIFICADA	5				4	1
	43631 GASTRECTOMÍA PARCIAL DISTAL	4					4
6	Femenino	2					2
	Masculino	2					2
7	19200 MASTECTOMÍA RADICAL	4				1	3
8	43620 GASTRECTOMÍA TOTAL	4					4
	M	4					4
9	15831 EXCISIÓN, TUMOR DE PIEL Y TEJIDO SUBCUTÁNEO	3				1	2
	M	3				1	2
10	19160 MASTECTOMÍA, PARCIAL	3				2	1
11	58260 HISTERECTOMÍA VAGINAL	3				1	2
	49002 REAPERTURA DE LAPAROTOMÍA RECIENTE	3				2	1
12	Femenino	1				1	
	Masculino	2				1	1
13	58940 OOFORRECTOMÍA BILATERAL	3				3	
14	58200 HISTERECTOMÍA ABDOMINAL VAGINAL	2				2	
15	19180 MASTECTOMÍA, SIMPLE, COMPLETA	2				2	
16	44160 COLECTOMÍA CON EXTIRPACIÓN DEL ÍLEONTERMINAL E ILEC	2				2	
	M	2				2	
17	19200 MASTECTOMÍA, RADICAL, INCLUYENDO GANGLIOS LINFÁTICO	2				2	
18	57520 CONIZACIÓN DEL CÉRVIX	2				2	
	27329 RESECCIÓN RADICAL DE TUMOR (P. EJM. NEOPLASIA MALIGNA)	2					2
19	Femenino	1					1
	Masculino	1					1
20	44010 DUODENOTOMÍA	2				1	1
	Femenino	1					1
	Masculino	1				1	
OTRAS INTERVENCIONES QUIRÚRGICAS		56	0	1	2	38	15
Femenino		47	0	1	2	33	11
Masculino		9	0	0	0	5	4

INTERVENCIONES QUIRÚRGICAS SEGÚN TIPO DE ANESTESIA Y ETAPA DE VIDA

Sala de Operaciones. Enero - Diciembre 2016

Servicio Operatorio / Tipo de Anestesia	TOTAL	Femenino						Masculino					
		Total	0-11a	12-17a	18-29a	30-59a	60a+	Total	0-11a	12-17a	18-29a	30-59a	60a+
TOTAL	8233	6120	225	302	2648	2506	439	2113	325	157	387	671	573
Departamento de Cirugía	3679	1621	222	110	294	693	302	2058	325	157	386	650	540
GENERAL	1510	703	135	39	92	312	125	807	212	48	159	240	148
REGIONAL	1168	483	16	33	101	223	110	685	12	48	115	223	287
RAQUIDEA	162	73	2	12	24	27	8	89	4	4	23	39	19
EPIDURAL	22	7		1	1	2	3	15	1	1	2	8	3
SEDACION	19	7				3	4	12	7	1	1	2	1
LOCAL	7	3			1	1	1	4	1			1	2
PERIDURAL	7	5		2		3		2					2
RESIDUAL	1							1		1			
Sin Registro	783	340	69	23	75	122	51	443	88	54	86	137	78
Departamento de Oncología	213	158		1	6	98	53	55			1	21	33
GENERAL	154	111			4	68	39	43				16	27
REGIONAL	20	17		1	1	14	1	3				1	2
Sin Registro	39	30			1	16	13	9			1	4	4
Departamento de Gín-Obstetricia	4341	4341	3	191	2348	1715	84						
REGIONAL	1726	1726		70	893	709	54						
RAQUIDEA	460	460		25	247	181	7						
GENERAL	268	268	2	15	119	123	9						
EPIDURAL	188	188		13	108	63	4						
PERIDURAL	36	36			18	16	2						
SEDACION	6	6		1	2	3							
Sin Registro	1657	1657	1	67	961	620	8						

FUENTE: Libro de Registro de Sala de Operaciones / Sistema de Información OEI HMA

INTERVENCIONES QUIRÚRGICAS SEGÚN SERVICIO OPERATORIO Y TIPO DE ANESTESIA
Sala de Operaciones. Enero - Diciembre 2016

Servicio Operatorio / Género	TOTAL	Tipo de Anestesia								
		Regional	General	Raquidea	Epidural	Sedación	Peridural	Local	Residual	S/Reg.
TOTAL	8233	2914	1932	622	210	25	43	7	1	2479
Femenino	6120	2226	1082	533	195	13	41	3		2027
Masculino	2113	688	850	89	15	12	2	4	1	452
CIR. TORAX CARD. VASCULAR	136	56	60	3	5			3		9
Femenino	69	37	22	1	3			2		4
Masculino	67	19	38	2	2			1		5
CIRUGIA 1	1031	398	325	69	11		3			225
Femenino	516	198	174	33	3		2			106
Masculino	515	200	151	36	8		1			119
CIRUGIA 2	927	307	269	82	4	1	3	1	1	259
Femenino	488	152	155	37	1		3	1		139
Masculino	439	155	114	45	3	1			1	120
CIRUGIA CABEZA Y CUELLO	146	5	127			5		1		8
Femenino	76	5	67							4
Masculino	70		60			5		1		4
CIRUGIA MAXILOFACIAL	43		41							2
Femenino	13		13							
Masculino	30		28							2
CIRUGIA PEDIATRICA	218	3	155			2				58
Femenino	94	3	64							27
Masculino	124		91			2				31
CIRUGIA PLASTICA	93	9	65	1	1	6		1		10
Femenino	39	5	27			2				5
Masculino	54	4	38	1	1	4		1		5
NEURO-CIRUGIA	263		229							34
Femenino	76		69							7
Masculino	187		160							27
OFTALMOLOGIA	3	1	2							
Femenino	2	1	1							
Masculino	1		1							
OTORRINOLARINGOLOGIA	69	1	61							7
Femenino	37	1	34							2
Masculino	32		27							5
TRAUMATOLOGIA	423	169	100	4	1	1				148
Femenino	132	57	34	2		1				38
Masculino	291	112	66	2	1					110
UROLOGIA	327	219	76	3		4	1	1		23
Femenino	79	24	43			4				8
Masculino	248	195	33	3			1	1		15
GINECO-OBSTETRICIA	4341	1726	268	460	188	6	36			1657
ONCOLOGIA	213	20	154							39
Femenino	158	17	111							30
Masculino	55	3	43							9

FUENTE: Libro de Registro de Sala de Operaciones / Sistema de Información OEI HMA



PERÚ

Ministerio
de Salud

Instituto de Gestión
de Servicios de Salud

Hospital María
Auxiliadora

Oficina de Estadística
e Informática

DECENIO DE LAS PERSONAS CON DISCAPACIDAD EN EL PERÚ
"Año del Buen Servicio al Ciudadano"

MORTALIDAD HOSPITALARIA



MORTALIDAD MENSUAL SEGÚN SERVICIO Y TIEMPO DE PERMANENCIA

Enero - Diciembre 2016

HOSPITALIZACIÓN	TOTAL	Mes											
		Ene	Feb	Mar	Abr	May	Jun	Jul	Ago	Set	Oct	Nov	Dic
TOTAL	443	37	31	37	39	36	41	35	36	39	28	38	46
<24Hrs	37	3	3	6	4	3	3	2	0	3	1	7	2
24-48Hrs	30	6	3	2	3	1	2	1	2	1	2	3	4
48Hrs+	376	28	25	29	32	32	36	32	34	35	25	28	40
CIRUGIA	23	3	1	1	3	2	3	1	2	5			2
48Hrs+	23	3	1	1	3	2	3	1	2	5			2
CIRUGIA INTERMEDIOS	18	1	3	1	1	2	2	2	1	1	2		2
48Hrs+	18	1	3	1	1	2	2	2	1	1	2		2
GINECOLOGIA	1					1							
48Hrs+	1					1							
MEDICINA	134	6	4	11	14	7	13	17	18	15	6	8	15
<24Hrs	4			1	2			1					
24-48Hrs	6	1			2				1	1			1
48Hrs+	124	5	4	10	10	7	13	16	17	14	6	8	14
MEDICINA INTERMEDIOS	53	7	3	5	7	2	5	2	3	4	5	4	6
48Hrs+	53	7	3	5	7	2	5	2	3	4	5	4	6
NEONATOLOGIA	10			1	1			1	1	1	3	1	1
<24Hrs	6			1				1		1	1	1	1
48Hrs+	4				1				1		2		
NEUMOLOGIA	18				4	2	2	1	2	1	1	4	1
48Hrs+	18				4	2	2	1	2	1	1	4	1
OBSTETRICIA	1	1											
48Hrs+	1	1											
ONCOLOGIA	40	4	8	3	1	3	2	4	1	3	2	5	4
<24Hrs	1											1	
24-48Hrs	3		2					1					
48Hrs+	36	4	6	3	1	3	2	3	1	3	2	4	4
PEDIATRIA	7			1		1			2	2		1	
24-48Hrs	1			1									
48Hrs+	6					1			2	2		1	
UCI	51	3	6	4	3	6	5	6	2	1	6	4	5
24-48Hrs	3		1	1								1	
48Hrs+	48	3	5	3	3	6	5	6	2	1	6	3	5
UCI NEONATOLOGIA	69	11	5	8	5	6	9		3	3	2	9	8
<24Hrs	21	3	3	3	2	1	3			1		4	1
24-48Hrs	17	5			1	1	2		1		2	2	3
48Hrs+	31	3	2	5	2	4	4		2	2		3	4
UCI PEDIATRIA	18	1	1	2		4		1	1	3	1	2	2
<24Hrs	5			1		2				1		1	
48Hrs+	13	1	1	1		2		1	1	2	1	1	2

EMERGENCIA	TOTAL	Mes											
		Ene	Feb	Mar	Abr	May	Jun	Jul	Ago	Set	Oct	Nov	Dic
TOTAL	859	83	88	79	72	64	58	61	75	68	76	55	80
<24Hrs	334	29	35	34	23	23	20	21	35	25	32	18	39
24-48Hrs	116	11	8	13	9	9	8	9	12	8	7	7	15
48Hrs+	409	43	45	32	40	32	30	31	28	35	37	30	26

Emergencia	TOTAL	Mes											
		Ene	Feb	Mar	Abr	May	Jun	Jul	Ago	Set	Oct	Nov	Dic
Llegó Cadaver (R98X)	232	26	15	24	18	22	15	18	15	22	24	18	15

Fuente: Registros de HC de pacientes Egresados y Servicio de Patología

JEFI/JAQQ/mrch

MORTALIDAD SEGÚN ETAPA DE VIDA, PERMANENCIA Y GÉNERO

Enero - Diciembre 2016

Hospitalización	TOTAL	Etapa de Vida					Permanencia		
		0-11a	12-17a	18-29a	30-59a	60a+	<24Hrs	24-48Hrs	48Hrs+
TOTAL	443	101	4	25	111	202	37	30	376
Femenino	218	48	2	12	54	102	21	14	183
Masculino	225	53	2	13	57	100	16	16	193
CIRUGIA	23			2	9	12			23
Femenino	9			1	2	6			9
Masculino	14			1	7	6			14
CIRUGIA INTERMEDIOS	18			2	8	8			18
Femenino	8			1	4	3			8
Masculino	10			1	4	5			10
GINECOLOGIA	1				1				1
Femenino	1				1				1
MEDICINA	134			3	32	99	4	6	124
Femenino	64			1	13	50	3	3	58
Masculino	70			2	19	49	1	3	66
MEDICINA INTERMEDIOS	53			3	14	36			53
Femenino	27			3	7	17			27
Masculino	26				7	19			26
NEONATOLOGIA	10	10					6		4
Femenino	5	5					2		3
Masculino	5	5					4		1
NEUMOLOGIA	18			3	10	5			18
Femenino	6			1	3	2			6
Masculino	12			2	7	3			12
OBSTETRICIA	1			1					1
Femenino	1			1					1
ONCOLOGIA	40			2	17	21	1	3	36
Femenino	24				10	14	1	1	22
Masculino	16			2	7	7		2	14
PEDIATRIA	7	5	2					1	6
Femenino	2	2							2
Masculino	5	3	2					1	4
UCI	51		1	9	20	21		3	48
Femenino	29		1	4	14	10		2	27
Masculino	22			5	6	11		1	21
UCI NEONATOLOGIA	69	69					21	17	31
Femenino	31	31					11	8	12
Masculino	38	38					10	9	19
UCI PEDIATRIA	18	17	1				5		13
Femenino	11	10	1				4		7
Masculino	7	7					1		6

EMERGENCIA	TOTAL
TOTAL	859
Femenino	417
Masculino	442

Etapa de Vida				
0-11a	12-17a	18-29a	30-59a	60a+
9	5	42	222	581
5		14	97	301
4	5	28	125	280

Permanencia		
<24Hrs	24-48Hrs	48Hrs+
334	116	409
149	52	216
185	64	193

EMERGENCIA	TOTAL
Llegó Cadaver	232
Femenino	103
Masculino	129

Etapa de Vida				
0-11a	12-17a	18-29a	30-59a	60a+
7	1	24	63	137
5	1	5	20	72
2		19	43	65

PRINCIPALES CAUSAS DE MORTALIDAD EN HOSPITALIZACIÓN
Enero - Diciembre 2016

Nº	Descripción Diagnóstica	TOTAL	Grupo de Edad											
			0-28d	1-11m	1-4a	5-9a	10-11a	12-14a	15-17a	18-19a	20-29a	30-49a	50-59a	60a+
	TOTAL	443	80	9	7	3	2	3	1	2	23	56	55	202
	Femenino	218	36	6	3	2	1	1	1		12	26	28	102
	Masculino	225	44	3	4	1	1	2		2	11	30	27	100
1	J189 NEUMONIA, NO ESPECIFICADA	26		1	1		1					2	1	20
	Femenino	14		1	1		1							11
	Masculino	12										2	1	9
2	N189 ENFERMEDAD RENAL CRONICA, NO ESPECIFICADA	15											5	10
	Femenino	4											2	2
	Masculino	11											3	8
3	P220 SINDROME DE DIFICULTAD RESPIRATORIA DEL RN	13	13											
	Femenino	5	5											
	Masculino	8	8											
4	A153 TBC PULMONAR, CONFIRMADA POR MEDIOS NO ESPE	11				1					3	2	2	3
	Femenino	4									1	1	1	1
	Masculino	7				1					2	1	1	2
5	P072 INMATURIDAD EXTREMA	10	10											
	Femenino	5	5											
	Masculino	5	5											
6	S069 TRAUMATISMO INTRACRANEAL, NO ESPECIFICADO	10					1	1	1			4	2	1
	Femenino	2						1	1					
	Masculino	8					1					4	2	1
7	I500 INSUFICIENCIA CARDIACA CONGESTIVA	9										1		8
	Femenino	3										1		2
	Masculino	6												6
8	Q897 MALFORMACIONES CONGENITAS MULTIPLES, NO CLA	8	8											
	Femenino	5	5											
	Masculino	3	3											
9	Q249 MALFORMACION CONGENITA DEL CORAZON, NO ESP	8	6	2										
	Femenino	4	4											
	Masculino	4	2	2										
10	J848 OTRAS ENFERMEDADES PULMONARES INTERSTICIAL	8											1	7
	Femenino	6												6
	Masculino	2											1	1
11	I678 OTRAS ENFERMEDADES CEREBROVASCULARES ESPE	7											2	5
	Femenino	4											1	3
	Masculino	3											1	2
12	B24X SIDA	7			1						1	3	1	1
	Femenino	2									1			1
	Masculino	5			1							3	1	
13	C169 TUMOR MALIGNO DEL ESTOMAGO, PARTE NO ESPECI	7										1	2	4
	Femenino	3										1		2
	Masculino	4											2	2
14	P914 DEPRESION CEREBRAL NEONATAL	6	6											
	Femenino	1	1											
	Masculino	5	5											
15	S720 FRACTURA DEL CUELLO DE FEMUR	6												6
	Femenino	3												3
	Masculino	3												3
16	C509 TUMOR MALIGNO DE LA MAMA PARTE NO ESPECIFICA	6										2	3	1
	Femenino	6										2	3	1
	Masculino													
17	C189 TUMOR MALIGNO DEL COLON, PARTE NO ESPECIFICA	6												6
	Femenino	3												3
	Masculino	3												3
18	C349 TUMOR MALIGNO DE LOS BRONQUIOS O DEL PULMON	6											4	2
	Femenino	5											4	1
	Masculino	1												1
19	K746 OTRAS CIRROSIS DEL HIGADO Y LAS NO ESPECIFICA	6										2	1	3
	Femenino	5										1	1	3
	Masculino	1										1		
20	J841 OTRAS ENFERMEDADES PULMONARES INTERSTICIAL	6												6
	Femenino	4												4
	Masculino	2												2
	OTRAS CAUSAS DE FALLECIMIENTO	262	37	6	5	2	0	2	0	2	19	39	31	119
	Femenino	130	16	5	2	0	0	0	0	0	10	20	16	59
	Masculino	132	21	1	3	0	0	2	0	2	9	19	15	60

Fuente: Registros de HC de pacientes Egresados y Servicio de Patología

PRINCIPALES CAUSAS DE MORTALIDAD POR SERVICIO DE FALLECIMIENTO

Enero - Diciembre 2016

Nº	Servicio / Descripción Diagnóstica	TOTAL	Grupo de Edad											
			0-28d	1-11m	1-4a	5-9a	10-11a	12-14a	15-17a	18-19a	20-29a	30-49a	50-59a	60a+
	TOTAL	443	80	9	7	3	2	3	1	2	23	56	55	202
	Femenino	218	36	6	3	2	1	1	1	2	12	26	28	102
	Masculino	225	44	3	4	1	1	2		2	11	30	27	100

CIRUGIA		23									2	5	4	12
1	S069 TRAUMATISMO INTRACRANEAL	5										3	2	
	Masculino	5										3	2	
2	S720 FRACTURA DEL CUELLO DE FEMUR	2												2
	Femenino	1												1
	Masculino	1												1
3	K566 OTRAS OBSTRUCCIONES INTESTINALES Y LAS NO ESPECIFICADAS	1												1
	Femenino	1												1
4	S141 OTROS TRAUMATISMOS DE LA MEDULA ESPINAL CERVICAL	1												1
	Masculino	1												1
5	Q282 MALFORMACION ARTERIOVENOSA DE LOS VASOS CEREBRALES	1									1			
	Masculino	1									1			
6	C189 TUMOR MALIGNO DEL COLON, PARTE NO ESPECIFICADA	1												1
	Femenino	1												1
7	C169 TUMOR MALIGNO DEL ESTOMAGO, PARTE NO ESPECIFICADA	1												1
	Masculino	1												1
8	D430 TUMOR DE COMPORTAMIENTO INCIERTO O DESCONOCIDO	1											1	
	Masculino	1											1	
9	K750 ABSCESO DEL HIGADO	1												1
	Masculino	1												1
10	E145 DIABETES MELLITUS, NO ESPECIFICADA, CON COMPLICACIONES	1												1
	Masculino	1												1
11	B690 CISTICERCOSIS DEL SISTEMA NERVIOSO CENTRAL	1										1		
	Femenino	1										1		
12	I213 INFARTO TRANSMURAL AGUDO DEL MIOCARDIO, DE SINISTRO VENTRICULO	1												1
	Femenino	1												1
	OTRAS CAUSAS DE FALLECIMIENTO	6									1	1	1	3
	Femenino	4									1		1	2
	Masculino	2										1		1

CIRUGIA INTERMEDIOS		18									2	5	3	8
1	K550 TRASTORNO VASCULAR AGUDO DE LOS INTESTINOS	2										1		1
	Masculino	2										1		1
2	S369 TRAUMATISMO DE ORGANOS INTRAABDOMINALES NO ESPECIFICADOS	2									1	1		
	Masculino	2									1	1		
3	C729 TUMOR MALIGNO DEL SISTEMA NERVIOSO CENTRAL, SIN ESPECIFICACION	1										1		
	Femenino	1										1		
4	D430 TUMOR DE COMPORTAMIENTO INCIERTO O DESCONOCIDO	1											1	
	Femenino	1											1	
5	K566 OTRAS OBSTRUCCIONES INTESTINALES Y LAS NO ESPECIFICADAS	1												1
	Masculino	1												1
6	D432 TUMOR DE COMPORTAMIENTO INCIERTO O DESCONOCIDO	1										1		
	Masculino	1										1		
7	K413 HERNIA FEMORAL UNILATERAL O NO ESPECIFICADA, CERRADA	1												1
	Femenino	1												1
8	G042 MENINGOENCEFALITIS Y MENINGOMIELITIS BACTERIANAS	1												1
	Masculino	1												1
9	K565 ADHERENCIAS [BRIDAS] INTESTINALES CON OBSTRUCCION	1												1
	Masculino	1												1
10	I629 HEMORRAGIA INTRACRANEAL (NO TRAUMATICA), NO ESPECIFICADA	1											1	
	Femenino	1											1	
11	K650 PERITONITIS AGUDA	1									1			
	Femenino	1									1			
12	K830 COLANGITIS	1												1
	Masculino	1												1
	OTRAS CAUSAS DE FALLECIMIENTO	4										1	1	2
	Femenino	3											1	2
	Masculino	1										1		2

Fuente: Registros de HC de pacientes Egresados y Servicio de Patología

PRINCIPALES CAUSAS DE MORTALIDAD POR SERVICIO DE FALLECIMIENTO

Enero - Diciembre 2016

Nº	Servicio / Descripción Diagnóstica	TOTAL	Grupo de Edad											
			0-28d	1-11m	1-4a	5-9a	10-11a	12-14a	15-17a	18-19a	20-29a	30-49a	50-59a	60a+
MEDICINA		134									3	16	16	99
MEDICINA INTERMEDIOS		53									3	5	9	36
1	J848 OTRAS ENFERMEDADES PULMONARES INTERSTICIALES	3												3
	Femenino	3												3
2	J189 NEUMONIA, NO ESPECIFICADA	3												3
	Femenino	2												2
	Masculino	1												1
3	I500 INSUFICIENCIA CARDIACA CONGESTIVA	3										1		2
	Femenino	1										1		
	Masculino	2												2
4	N189 ENFERMEDAD RENAL CRONICA, NO ESPECIFICADA	3											1	2
	Masculino	3											1	2
5	I629 HEMORRAGIA INTRACRANEAL (NO TRAUMATICA), NO ESPECIFICADA	2												2
	Masculino	2												2
6	A418 OTRAS SEPTICEMIAS ESPECIFICADAS	2												2
	Femenino	1												1
	Masculino	1												1
7	B200 ASOCIACION VIH -SIDA-TBC	1										1		
	Masculino	1										1		
8	I678 OTRAS ENFERMEDADES CEREBROVASCULARES ESPECIFICADAS	1											1	
	Femenino	1											1	
9	G938 OTROS TRASTORNOS ESPECIFICADOS DEL ENCEFALO	1												1
	Femenino	1												1
10	B787 ESTRONGILOIDIASIS DISEMINADA	1												1
	Femenino	1												1
OTRAS CAUSAS DE FALLECIMIENTO		33									3	3	7	20
	Femenino	17									3	2	3	9
	Masculino	16										1	4	11
NEUMOLOGIA		18									3	5	5	5
1	A153 TBC PULMONAR, CONFIRMADA POR MEDIOS NO ESPECIFICADOS	8									3	1	2	2
	Femenino	4									1	1	1	1
	Masculino	4									2		1	1
2	B200 ASOCIACION VIH -SIDA-TBC	3										2	1	
	Masculino	3										2	1	
3	A191 TUBERCULOSIS MILIAR AGUDA DE SITIOS MULTIPLES	3											2	1
	Femenino	2											1	1
	Masculino	1											1	
4	A150 TBC PULMONAR BK (+)	1										1		
	Masculino	1										1		
5	C342 TUMOR MALIGNO DEL LOBULO MEDIO, BRONQUIO O BRONQUIOLO	1												1
	Masculino	1												1
6	N189 ENFERMEDAD RENAL CRONICA, NO ESPECIFICADA	1												1
	Masculino	1												1
7	A199 TUBERCULOSIS MILIAR, SIN OTRA ESPECIFICACION	1										1		
	Masculino	1										1		

Fuente: Registros de HC de pacientes Egresados y Servicio de Patología

PRINCIPALES CAUSAS DE MORTALIDAD POR SERVICIO DE FALLECIMIENTO

Enero - Diciembre 2016

Nº	Servicio / Descripción Diagnóstica	TOTAL	Grupo de Edad											
			0-28d	1-11m	1-4a	5-9a	10-11a	12-14a	15-17a	18-19a	20-29a	30-49a	50-59a	60a+
ONCOLOGIA		40								1	1	6	11	21
1	C509 TUMOR MALIGNO DE LA MAMA PARTE NO ESPECIFICA Femenino	5										2	2	1
2	C169 TUMOR MALIGNO DEL ESTOMAGO, PARTE NO ESPECIFICA Femenino	5										1	1	3
	Masculino	3										1		2
3	C839 LINFOMA NO FOLICULAR (DIFUSO), SIN OTRA ESPECIFICACION Femenino	4										2		2
	Masculino	2										2		2
4	C189 TUMOR MALIGNO DEL COLON, PARTE NO ESPECIFICADA Femenino	4												4
	Masculino	2												2
5	C349 TUMOR MALIGNO DE LOS BRONQUIOS O DEL PULMON Femenino	3												3
6	C250 TUMOR MALIGNO DE LA CABEZA DEL PANCREAS Femenino	2												2
7	C259 TUMOR MALIGNO DEL PANCREAS, PARTE NO ESPECIFICADA Masculino	2											1	1
	OTRAS CAUSAS DE FALLECIMIENTO	15	0	0	0	0	0	0	0	1	1	1	4	8
	Femenino	7	0	0	0	0	0	0	0	0	0	0	2	5
	Masculino	8	0	0	0	0	0	0	0	1	1	1	2	3
GINECOLOGIA		1											1	
	O996 ENFERMEDADES DEL SISTEMA DIGESTIVO QUE COMPRENDEN	1											1	
OBSTETRICIA		1										1		
	O622 ATONIA UTERINA	1										1		
PEDIATRIA		7		2	2		1	2						
1	G801 PARÁLISIS CEREBRAL ESPÁSTICA DISPLÉJICA Masculino	1						1						
2	Q336 HIPOPLASIA Y DISPLASIA PULMONAR Femenino	1			1									
3	Q248 OTRAS MALFORMACIONES CONGENITAS DEL CORAZON Femenino	1		1										
4	G918 OTROS TIPOS DE HIDROCEFALO Masculino	1			1									
5	S069 TRAUMATISMO INTRACRANEAL, NO ESPECIFICADO Masculino	1					1							
6	J129 NEUMONIA VIRAL, NO ESPECIFICADA Masculino	1						1						
7	Q046 QUISTES CEREBRALES CONGENITOS Masculino	1		1										
NEONATOLOGIA		10	10											
1	Q897 MALFORMACIONES CONGENITAS MULTIPLES, NO CLASIFICADAS Femenino	3	3											
	Masculino	2	2											
2	P228 OTRAS DIFICULTADES RESPIRATORIAS DEL RECIEN NACIDO Masculino	2	2											
3	Q000 ANENCEFALIA Masculino	2	2											
4	P251 NEUMOTORAX ORIGINADO EN EL PERIODO PERINATAL Masculino	1	1											
5	Q249 MALFORMACION CONGENITA DEL CORAZON, NO ESPECIFICADA Femenino	1	1											
6	P271 DISPLASIA BRONCOPULMONAR ORIGINADA EN EL PERIODO PERINATAL Femenino	1	1											
7	P914 DEPRESION CEREBRAL NEONATAL Femenino	1	1											

PRINCIPALES CAUSAS DE MORTALIDAD POR SERVICIO DE FALLECIMIENTO

Enero - Diciembre 2016

Nº	Servicio / Descripción Diagnóstica	TOTAL	Grupo de Edad												
			0-28d	1-11m	1-4a	5-9a	10-11a	12-14a	15-17a	18-19a	20-29a	30-49a	50-59a	60a+	
UCI		51								1	1	8	13	7	21
1	I609 HEMORRAGIA SUBARACNOIDEA, NO ESPECIFICADA Femenino	4 4											1	1	2
2	J189 NEUMONIA, NO ESPECIFICADA Masculino	3 3												1	2
3	K85X PANCREATITIS AGUDA Femenino	3 1										1	1		1
	Masculino	2									1				1
4	S069 TRAUMATISMO INTRACRANEAL, NO ESPECIFICADO Femenino	3 1								1			1		1
	Masculino	2								1					1
5	N189 ENFERMEDAD RENAL CRONICA, NO ESPECIFICADA Femenino	2 2												1	1
6	E148 DIABETES MELLITUS, NO ESPECIFICADA, CON COMPL Femenino	2 2											1		1
7	S369 TRAUMATISMO DE ORGANO INTRAABDOMINAL NO ES Femenino	2 1											2		
	Masculino	1											1		
	OTRAS CAUSAS DE FALLECIMIENTO	19								1		1	6	3	8
	Femenino	11								1			4	2	4
	Masculino	8										1	2	1	4
UCI NEONATOLOGIA		69	69												
1	P220 SINDROME DE DIFICULTAD RESPIRATORIA DEL RN Femenino	13 5	13												
	Masculino	8	8												
2	P072 INMATURIDAD EXTREMA Femenino	10 5	10												
	Masculino	5	5												
3	P914 DEPRESION CEREBRAL NEONATAL Masculino	5 5	5												
4	Q249 MALFORMACION CONGENITA DEL CORAZON, NO ESP Femenino	5 3	5												
	Masculino	2	2												
5	P073 RN PRE TERMINO Femenino	5 1	5												
	Masculino	4	4												
6	Q897 MALFORMACIONES CONGENITAS MULTIPLES, NO CLA Femenino	5 3	5												
	Masculino	2	2												
7	P240 ASPIRACION NEONATAL DE MECONIO Femenino	4 3	4												
	Masculino	1	1												
	OTRAS CAUSAS DE FALLECIMIENTO	22	22												
	Femenino	11	11												
	Masculino	11	11												
UCI PEDIATRIA		18	1	7	5	3	1	1							
1	J189 NEUMONIA, NO ESPECIFICADA Femenino	3 3		1	1		1								
	Masculino	2				2									
2	Q282 MALFORMACION ARTERIOVENOSA DE LOS VASOS CE Femenino	2 2				2									
3	Q249 MALFORMACION CONGENITA DEL CORAZON, NO ESP Masculino	2 2		2											
4	Q780 OSTEOGENESIS IMPERFECTA Masculino	1 1			1										
5	G049 ENCEFALITIS, MIELITIS Y ENCEFALOMIELITIS, NO ESP Femenino	1 1			1										
6	A419 SEPTICEMIA, NO ESPECIFICADA Femenino	1 1		1											
7	Q248 OTRAS MALFORMACIONES CONGENITAS DEL CORAZ Masculino	1 1	1												
	OTRAS CAUSAS DE FALLECIMIENTO	7		3	2	1		1							
	Femenino	4		3				1							
	Masculino	3			2	1									

PRINCIPALES CAUSAS DE MORTALIDAD EN EL DEPARTAMENTO DE EMERGENCIA

Enero - Diciembre 2016

Nº	Descripción Diagnóstica	TOTAL	Grupo de Edad									
			0-28d	1-11m	1-4a	5-9a	15-17a	18-19a	20-29a	30-49a	50-59a	60a+
	TOTAL	859	1	5	2	1	5	8	34	116	106	581
	Femenino	417	1	3	1		3	11	39	58	301	
	Masculino	442		2	1	1	5	5	23	77	48	280
1	J189 NEUMONIA, NO ESPECIFICADA	119								6	8	105
	Femenino	68								2	4	62
	Masculino	51								4	4	43
2	N189 ENFERMEDAD RENAL CRONICA, NO ESPECIFICADA	53							1	4	7	41
	Femenino	22								2	1	19
	Masculino	31							1	2	6	22
3	I629 HEMORRAGIA INTRACRANEAL (NO TRAUMATICA), NO ESPECIFICADA	51							2	4	8	37
	Femenino	31								2	7	20
	Masculino	20								2	1	17
4	K746 OTRAS CIRROSIS DEL HIGADO Y LAS NO ESPECIFICADAS	43								9	9	25
	Femenino	15								4	2	9
	Masculino	28								5	7	16
5	J841 OTRAS ENFERMEDADES PULMONARES INTERSTICIALES	40								1	2	37
	Femenino	19								1	1	17
	Masculino	21									1	20
6	S069 TRAUMATISMO INTRACRANEAL, NO ESPECIFICADO	35		1			2	1	6	8	3	14
	Femenino	7		1					1	1		4
	Masculino	28					2	1	5	7	3	10
7	J848 OTRAS ENFERMEDADES PULMONARES INTERSTICIALES	34								1	2	31
	Femenino	22									1	21
	Masculino	12								1	1	10
8	I678 OTRAS ENFERMEDADES CEREBROVASCULARES ESPECIFICADAS	27					1			1	2	23
	Femenino	13									2	11
	Masculino	14					1			1		12
9	E118 DIABETES MELLITUS NO INSULINODEPENDIENTE, CON COMPLICACIONES	16								2	3	11
	Femenino	8								1	2	5
	Masculino	8								1	1	6
10	B24X SIDA	16							3	12	1	
	Femenino	2								1	1	
	Masculino	14							3	11		
11	R092 PARO RESPIRATORIO	14	1	2						4	1	6
	Femenino	7	1	1						1	1	3
	Masculino	7		1						3		3
12	C169 TUMOR MALIGNO DEL ESTOMAGO, PARTE NO ESPECIFICADA	14									1	13
	Femenino	9										9
	Masculino	5									1	4
13	A418 OTRAS SEPTICEMIAS ESPECIFICADAS	12								2	1	9
	Femenino	7								2		5
	Masculino	5									1	4
14	T07X TRAUMATISMOS MULTIPLES, NO ESPECIFICADOS	12		1				1	2	3	3	2
	Femenino	1								1		
	Masculino	11		1				1	2	2	3	2
15	I509 INSUFICIENCIA CARDIACA, NO ESPECIFICADA	11								1		10
	Femenino	5										5
	Masculino	6								1		5
16	I500 INSUFICIENCIA CARDIACA CONGESTIVA	11								1	1	9
	Femenino	7										7
	Masculino	4								1	1	2
17	A153 TBC PULMONAR, CONFIRMADA POR MEDIOS NO ESPECIFICADOS	10							1	5		4
	Femenino	2								1		1
	Masculino	8							1	4		3
18	C349 TUMOR MALIGNO DE LOS BRONQUIOS O DEL PULMON, NO ESPECIFICADO	10								1	2	7
	Femenino	7									2	5
	Masculino	3								1		2
19	J960 INSUFICIENCIA RESPIRATORIA AGUDA	9								2	2	5
	Femenino	5								1	1	3
	Masculino	4								1	1	2
20	E146 DIABETES MELLITUS, NO ESPECIFICADA, CON OTRAS COMPLICACIONES	8										8
	Femenino	2										2
	Masculino	6										6
	OTRAS CAUSAS DE FALLECIMIENTO	314	0	1	2	1	2	6	19	49	50	184
	Femenino	158	0	1	1	0	0	3	8	19	33	93
	Masculino	156	0	0	1	1	2	3	11	30	17	91

GLOSARIO DE TÉRMINOS

Atendidos. Pacientes que acuden por primera vez al establecimiento de salud, o que habiendo realizado otras consultas anteriormente, acude por primera vez en el año.

Atenciones. Sumatoria de pacientes que acuden por reiteradas veces al mismo servicio de salud.

Censo. Es una investigación estadística que consiste en el recuento de la totalidad de los elementos que componen la población por investigar. Es necesario que se especifique el espacio y el tiempo al que se refiere el recuento.

Codificación. Es signar números o claves a la información para facilitar el procesamiento. Generalmente se realiza sobre las respuestas de un cuestionario, para poder identificarlas con mayor eficacia al momento del procesamiento de datos.

Consulta Externa. Acto médico en los servicios de consulta externa.

Dato. Conocido también como información, es el valor de la variable asociada a un elemento de una población o una muestra.

Dato Cualitativo. Es aquel que representa alguna característica de los elementos de una muestra o una población que presentan atributos, actitudes o son opiniones. Son datos NO NUMÉRICOS

Dato Cuantitativo. Es aquel dato numérico que representa aspectos de una muestra o una población que es medible o que se puede contar.

Demanda de Salud. Población que acude a los servicios de salud de un establecimiento.

Egreso Hospitalario. Es la salida de un paciente a través del alta médica según su condición, que estuvo hospitalizado en un hospital para una intervención, investigación o tratamiento de una determinada enfermedad, para ello se considera como mínimo 24 horas (un día de estancia).

Estadística. Es la ciencia que comprende una serie de métodos y procedimientos destinados a la recopilación, tabulación, procesamientos, análisis e interpretación de datos cuantitativos y cualitativos. Un objetivo de la estadística es describir “la población del estudio” en base a información obtenida de elementos individuales. Se divide en dos ramas: Estadística descriptiva y Estadística inferencial.

Estancia Hospitalaria. Período de permanencia del paciente en hospitalización.

Estándar. Nivel de desempeño deseado, previamente definido y factible de alcanzar. Tiene la finalidad de guiar prácticas operativas que concluyan en resultados obtenidos relativos a la calidad de atención de salud.

Etapa de Vida. Agrupación de pacientes por grupo de edad, que en este caso son 5, determinados por el MINSA: Niño (0 a 11 años), Adolescente (12 a 17 años), Joven (18 a 29 años). Adulto (30 a 50 años) y Adulto Mayor (60 años a más).

Estrategia Sanitaria. Son acciones nacionales preventivas y de control de ciertas enfermedades a favor de la salud.

Fuente de Datos. Medios de donde procede la información. Los datos pueden reunirse de diferentes fuentes de información ya existentes o pueden obtenerse mediante censos, encuestas y estudios experimentales para conseguir nuevos datos.

Hecho Vital. Todo hecho relacionado con el comienzo y fin de la vida del individuo, así también incluye los cambios de estado civil en toda su vida.

HIS. Sistema de registro diario de Actividades de Salud en Consulta Externa en los establecimientos de salud del MINSA

HIS/DIS. Software destinado a procesar información de pacientes con discapacidad.

Hospitalización. Ingreso de una persona enferma o herida en un hospital para su examen, diagnóstico, tratamiento y curación por parte del personal de salud.

Indicador. Es una medida que se usa para ayudar a describir una situación existente, o para medir cambios o tendencias de una situación determinada, en un período de tiempo.

Morbilidad. Proporción de personas que enferman en un lugar durante un período de tiempo determinado en relación con la población del lugar.

Mortalidad. Abarca las defunciones ocurridas en el establecimiento de salud, obteniéndose la mortalidad hospitalaria y de emergencia.

Parámetro. Es cualquier valor característico de la población. Ejemplo: la media de la población. Sin embargo estos valores son desconocidos porque no siempre podemos tener todos los datos de la población para calcularlos.

Pirámide de Población. Consiste en una clase especial de gráfico de barras que representa la distribución de una población por grupos de edades y por sexo, en un período de tiempo determinado. Consta de dos histogramas horizontales, usualmente el del lado izquierdo representa la distribución por edad de los hombres y el derecho el de las mujeres. Cada barra horizontal representa la proporción de población de un determinado sexo y rango de edad.

Población o Universo. Es cualquier conjunto de unidades o elementos claramente definidos, en el espacio y el tiempo, donde los elementos pueden ser personas, hogares, escuelas, hospitales, empresas, y cualquier otro. Las poblaciones pueden ser finitas e infinitas.

Promedio. es cualquier medida de posición de tendencia central. Cuando se obtiene sumando los datos y dividiendo entre el número de ellos, se obtiene como promedio simple.

Rango. Se le conoce también como recorrido, es un número que mide la amplitud de los valores de un conjunto de datos y se calcula por diferencia entre el valor mayor y el valor menor.

Tasa. Es la relación del número de casos, frecuencias o eventos de una categoría entre el número total de observaciones, multiplicada por un múltiplo de 10, generalmente 100 o 1000.

Tasa Bruta de Mortalidad. Es un número que expresa la frecuencia de muertes en una población en un período de tiempo, por lo general un año calendario. Se calcula dividiendo el número de defunciones ocurridas en un período de tiempo determinado entre la población donde ocurren estas defunciones.

Tendencia. Refleja el comportamiento de una serie en un período de tiempo (crecimiento, decrecimiento o estancamiento). Es necesario un número suficientemente grande de observaciones para determinar una tendencia.

Usuario. Todo aquel que utiliza los bienes y/o servicios de salud del Ministerio de Salud.