



PERÚ

Ministerio
de SaludHOSPITAL MARIA
AUXILIADORA

"Decenio de las Personas con Discapacidad en el Perú"
"Año de la Integración Nacional y el Reconocimiento de Nuestra diversidad"



COMPENDIO ESTADISTICO "H.M.A. EN CIFRAS"

1ER SEMESTRE 2013



S.J.M. - 2013





PERÚ

Ministerio
de SaludHOSPITAL MARIA
AUXILIADORA

"Decenio de las Personas con Discapacidad en el Perú"
"Año de la Integración Nacional y el Reconocimiento de Nuestra diversidad"



COMPENDIO ESTADISTICO "HMA EN CIFRAS"

1ER SEMESTRE 2013

OFICINA DE ESTADISITICA E INFORMATICA



S.J.M. - 2013

**Ministerio de Salud
Hospital Maria Auxiliadora**

**DIRECTOR GENERAL:
JOSE F. NAVEDA VALLADARES**

**OFICINA DE ESTADISTICA E INFORMATICA:
JEFE OFICINA: DRA. KAREN J. RIVERA CORDOVA**

EQUIPO TECNICO

**UNIDAD DE PROCESAMIENTO DE DATOS
JEFE U.F. LIC. ENRIQUE R. SANES NEYRA**

- 1.- ROSA E. ALARCON NIETO
- 2.- SOFIA A. AMPUERO PARIONA
- 3.- DIANA P. ARCE MELENDEZ
- 4.- FLOR M. CASTILLA CONTRERAS
- 5.- HUGO J. FARFAN CHAVEZ
- 6.- (*) JESUS F. GUTIERREZ LEON
- 7.- JOSE HERRERA SOTELO
- 8.- HECTOR M. HUATUCO SANTA CRUZ
- 9.- NELLY E. LUZA PATIÑO
- 10.- TERESA M LINCH ZAVALA
- 11.- MARIA M. MEJIA HUARANCA
- 12.- CESAR A. MEZA MUÑOZ
- 13.- GUILLERMO M. PRIETO GUTIERREZ
- 14.- JORGE A. QUISPE QUISPE
- 15.- MARGARITA RONCAL CHAVEZ
- 16.- NORMA R. SANCHEZ CAVERO
- 17.- ENRIQUE R. SANES NEYRA
- 18.- DORIS L VELIZ VIDAL

**SOFTWARE Y/O MODULO (SISTEMA)
DE APLICACION ESTADISTICA (CIE-10)**

- SISTEMA DE INFORMACION DE SALUD HIS: 3.-, 5.- 6.-, 7.-, 8.-, 11.-, 12.-, 13.-, 16.-.
- SISTEMA DE INFORMACION DE SALUD HIS-DIS (INR): 1.-.
- MODULO DEPARTAMENTO DE EMERGENCIA: 2.-.
- MODULO DE EGRESO HOSPITALARIO: 4.-, 9.-, 10.-, 18.-.
- MODULO DE INTERVENCION QX. Y MORTALIDAD HOSPITALARIA: 15.-.
- DISEÑO GRAFICO, BOLETIN ESTADISTICO: 14.-
- ANALISIS ESTADISTICO (DATA), COMPENDIO: 17.-

S.J.M. - 2013

MINISTERIO DE SALUD
HOSPITAL MARIA AUXILIADORA



INDICE

	Pagina.
1.- CONSULTA EXTERNA	05 - 34
2.- SERVICIO MEDICINA REHABILITACION	35 - 43
3.- DEPARTAMENTO DE EMERGENCIA	44 - 56
4.- EGRESO HOSPITALARIO	57 - 71
5.- INTERVENCIONES QUIRURGICAS	72 - 87
6.- MORTALIDAD HOSPITALARIA	88 - 97



OFICINA DE ESTADISTICA E INFORMATICA
UNIDAD DE PROCESAMIENTO DE DATOS

S.J.M. - 2013



CONSULTA EXTERNA

1ER SEMESTRE 2013



S.J.M. - 2013

Atenciones Consulta Externa - Por Años

Atenciones Cons. Externa	
Año	Atenc.
1991	89,086
1992	146,837
1993	162,017
1994	161,666
1995	161,347
1996	227,125
1997	237,909
1998	228,386
1999	256,018
2000	281,033
2001	284,057
2002	292,167
2003	306,796
2004	288,831
2005	297,319
2006	302,329
2007	308,749
2008	337,154
2009	334,277
2010	350,372
2011	356,974
2012	356,372

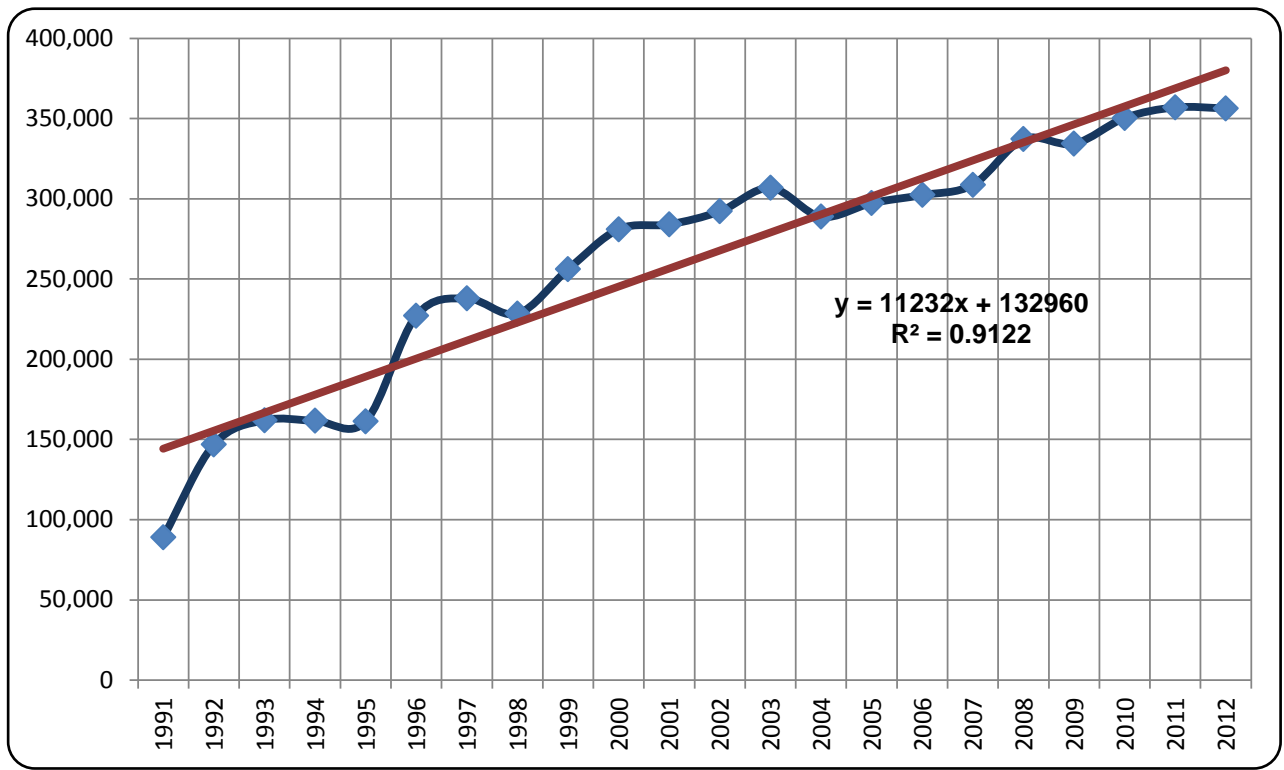

Se analiza la Data (Atenciones C. Externa) desde año 1991-2012, por Series de Tiempo, donde muestra un comportamiento de Tendencia Estacional. Se estima la Tendencia y esta sigue una Linea Recta (Ecuacion de Regresion Lineal).

Año	Atenciones Consulta Externa - Por Meses												Total
	Ene.	Feb.	Mar.	Abr.	May.	Jun.	Jul.	Ago.	Set.	Oct.	Nov.	Dic.	
2006	26,847	24,611	26,382	23,611	25,384	22,325	22,784	26,673	27,659	26,244	26,853	22,956	302,329
2007	27,806	25,442	28,222	24,244	28,103	24,345	24,957	24,962	25,960	27,065	25,562	22,081	308,749
2008	28,688	29,339	27,597	30,171	25,559	28,777	29,562	29,212	26,377	29,221	26,259	26,392	337,154
2009	29,916	28,834	30,090	29,572	28,302	27,752	26,455	28,719	29,972	28,991	30,335	25,339	344,277
2010	30,223	29,858	32,366	29,480	29,498	29,049	28,424	28,587	29,321	28,502	29,066	25,998	350,372
2011	30,629	28,711	31,464	28,891	30,059	30,234	28,799	29,791	31,566	28,962	31,030	26,838	356,974
2012	32,206	30,379	34,521	30,902	32,462	31,772	31,552	31,598	23,299	18,342	30,790	28,549	356,372
2013	33,998	31,854	32,623	35,283	33,956	31,691							

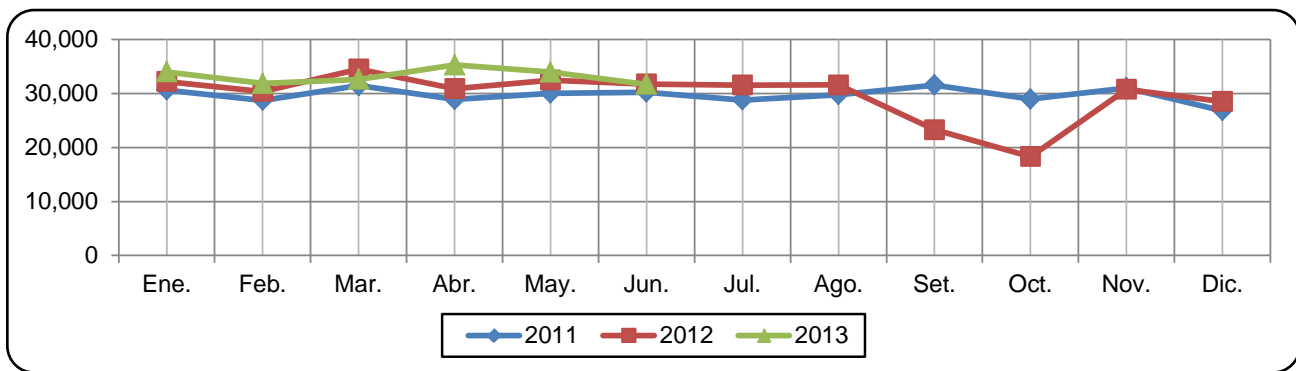

Poblacion Estimada	
Año	Pob.
1996	1638650
1997	1753285
1998	1800075
1999	1855869
2000	1908053
2002	1998075
2003	2012634
2004	1972215
2005	2010448
2006	2049133
2007	1877983
2008	1903527
2009	1932146
2010	2030068
2011	2105296
2012	2145975
2013	2187450

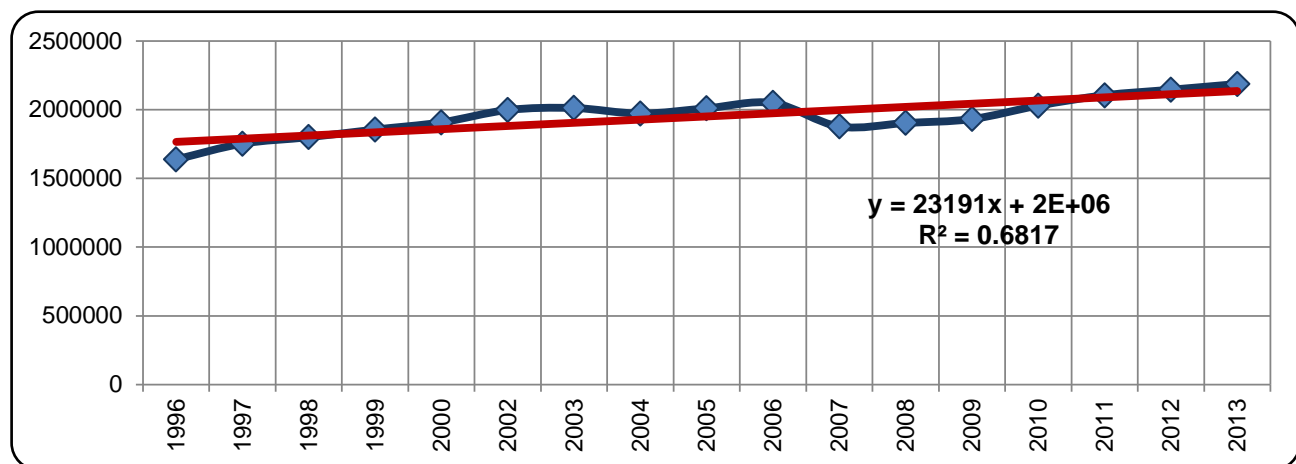

Produccion e Indicador de Consulta Externa - 1er Semestre 2013

SERVICIO BASICO (UPSS)	Atenciones			Atendidos	Intensidad de Uso	Profesional Salud		Tasa de Atencio	Procedimientos
	Turno		Total			Horas Efectiv.	Rendimien. Prof. Salud		
	Mañana	Tarde							
MEDICINA INTERNA	4150	1192	5342	2997	1.78	2084	2.56	2.68	0
NEUMOLOGIA	3764	1411	5175	1915	2.70	2288	2.26	2.60	561
CONS. CONTROL TUBERCULOSIS	1422	28	1450	360	4.03	544	2.67	0.73	14
REUMATOLOGIA	3246	2235	5481	1400	3.92	1760	3.11	2.75	205
CARDIOLOGIA	6522	2134	8656	5054	1.71	2448	3.54	4.34	996
GASTROENTEROLOGIA	4946	1196	6142	1833	3.35	2004	3.06	3.08	1381
ENDOCRINOLOGIA	4452	1835	6287	3987	1.58	1852	3.39	3.15	0
NEUROLOGIA	5757	1104	6861	3195	2.15	2736	2.51	3.44	1091
MED.ALTERNATIVA Y COMPLEMENT.	2514	0	2514	334	7.53	496	5.07	1.26	636
NEFROLOGIA	2054	522	2576	1102	2.34	1112	2.32	1.29	26
PSIQUIATRIA	3909	2536	6445	2334	2.76	2780	2.32	3.23	0
DERMATOLOGIA	3818	933	4751	2387	1.99	1752	2.71	2.38	335
HEMATOLOGIA CLINICA	153	352	505	203	2.49	360	1.40	0.25	13
ENF.INFECCIOSAS / INFECTOLOGIA	3763	285	4048	773	5.24	1196	3.38	2.03	0
MED. FISICA Y REHABILITACION	3244	1425	4669	2840	1.64	2268	2.06	2.34	0
GERIATRIA	1167	144	1311	669	1.96	556	2.36	0.66	0
Total - Medicina	54881	17332	72213	31383	2.30	26236	2.75	36.21	5258
CIRUGIA	5757	0	5757	1662	3.46	1572	3.66	2.89	1498
ANESTESIOLOGIA	1031	11	1042	547	1.90	540	1.93	0.52	0
NEUROCIRUGIA	1610	162	1772	569	3.11	788	2.25	0.89	0
OFTALMOLOGIA	10970	1082	12052	4631	2.60	5468	2.20	6.04	3511
TRAUMATOLOGIA	5583	1309	6892	2319	2.97	2128	3.24	3.46	263
CIRUGIA TORAXICA Y CARDIOVASCULAR	2486	0	2486	1205	2.06	648	3.84	1.25	43
CIRUGIA RECONSTRUCTIVA	3061	37	3098	893	3.47	1856	1.67	1.55	1397
UROLOGIA	5642	1437	7079	2129	3.33	1812	3.91	3.55	1139
CIR. CABEZA Y CUELLO Y MAXILOFACIAL	3495	6	3501	603	5.81	1504	2.33	1.76	328
OTORRINOLARINGOLOGIA	5569	2501	8070	3018	2.67	3000	2.69	4.05	1549
CIRUGIA PEDIATRICA	2032	94	2126	866	2.45	832	2.56	1.07	153
Total - Cirugia	47236	6639	53875	18442	2.92	20148	2.67	27.02	9881
PEDIATRIA	6651	2104	8755	3088	2.84	2268	3.86	4.39	0
NEONATOLOGIA	2386	0	2386	957	2.49	584	4.09	1.20	0
Total - Pediatria	9037	2104	11141	4045	2.75	2852	3.91	5.59	0
INFERTILIDAD	369	0	369	92	4.01	136	2.71	0.19	12
GINEC. Y OBST. DE LA NIÑA Y LA ADOLES	1751	0	1751	518	3.38	464	3.77	0.88	28
PLANIFICACION FAMILIAR	4061	1036	5097	3526	1.45	3144	1.62	2.56	117
ATENCION DE GESTANTES Y PUERPERA	2378	643	3021	2164	1.40	1956	1.54	1.52	3027
OBSTETRICIA	6803	1600	8403	2455	3.42	2424	3.47	4.21	18
GINECOLOGIA	7150	2003	9153	2333	3.92	2632	3.48	4.59	890
CONSEJERIA	6757	71	6828	5661	1.21	2172	3.14	3.42	2798
Total Gineco-Obstetricia	29269	5353	34622	16749	2.07	12928	2.68	17.36	6890
MEDICINA ONCOLOGICA	1619	278	1897	362	5.24	652	2.91	0.95	28
CIRUGIA ONCOLOGICA	382	3	385	128	3.01	584	0.66	0.19	49
CIR.ONCOL. DE MAMAS,TEJ. BLANDOS Y	1358	180	1538	524	2.94	900	1.71	0.77	98
GINECOLOGIA ONCOLOGICA	1564	1142	2706	494	5.48	820	3.30	1.36	2193
TAMIZAJE	128	200	328	307	1.07	248	1.32	0.16	114
Total - Oncologia	5051	1803	6854	1815	3.78	3204	2.14	3.44	2482
CIRUGIA BUCO MAXILOFACIAL	1447	82	1529	444	3.44	2592	0.59	0.77	1415
ODONTOLOGIA GENERAL	3553	92	3645	1720	2.12	3720	0.98	1.83	3580
Total Odontologia	5000	174	5174	2164	2.39	6312	0.82	2.59	4995
PSICOLOGIA	9665	1122	10787	4754	2.27	9738	1.11	5.41	7496
CRECIMIENTO Y DESARROLLO	2549	1327	3876	824	4.70	1806	2.15	1.94	0
NUTRICION	515	348	863	716	1.21	1128	0.77	0.43	0
Total Psico. - Cred.- Nut.	12729	2797	15526	6294	2.47	12672	1.23	7.79	7496
Total Consulta Externa	163203	36202	199405	80892	2.47	84352	2.33	100.00	37002

Atenciones y Atendidos Consulta Externa - Por Meses

SERVICIO BASICO (UPSS)	Atenciones y Atendidos Consulta Externa - Por Meses 2013											
	Ene.		Feb.		Mar.		Abr.		May.		Jun.	
	Atenc.	Atend.	Atenc.	Atend.	Atenc.	Atend.	Atenc.	Atend.	Atenc.	Atend.	Atenc.	Atend.
MEDICINA INTERNA	1051	766	808	413	851	438	892	479	921	475	819	426
NEUMOLOGIA	997	613	754	213	815	254	811	255	856	295	942	285
CONS. CONTROL TUBERCULOSIS	306	168	227	34	248	44	246	39	252	45	171	30
REUMATOLOGIA	1008	459	760	131	842	142	870	191	1081	229	920	248
CARDIOLOGIA	1493	1113	1446	812	1433	769	1416	766	1549	873	1319	721
GASTROENTEROLOGIA	998	510	991	251	995	273	1113	256	1012	267	1033	276
ENDOCRINOLOGIA	1052	924	1208	857	1238	741	1146	618	823	424	820	423
NEUROLOGIA	1051	723	1172	575	1081	445	1185	516	1227	501	1145	435
MED. ALTERNAT. Y COMPLEMENTARIA	301	101	367	48	514	78	513	32	463	54	356	21
NEFROLOGIA	427	228	426	173	410	169	482	205	406	192	425	135
PSIQUIATRIA	923	480	1060	356	1099	338	1234	416	1094	376	1035	368
DERMATOLOGIA	906	651	844	440	799	396	780	319	765	297	657	284
HEMATOLOGIA CLINICA	55	41	76	30	86	33	97	34	87	33	104	32
ENF. INFECCIOSAS / INFECTOLOGIA	670	351	618	125	648	111	723	74	727	48	662	64
MED. FISICA Y REHABILITACION	671	568	583	447	612	402	1077	585	891	457	835	381
GERIATRIA	262	201	206	114	209	68	249	65	225	143	160	78
Total - Medicina	12171	7897	11546	5019	11880	4701	12834	4850	12379	4709	11403	4207
CIRUGIA	941	483	951	243	931	219	1029	265	957	252	948	200
ANESTESIOLOGIA	178	98	169	96	177	97	165	97	184	73	169	86
NEUROCIRUGIA	345	148	265	59	264	82	308	100	290	85	300	95
OFTALMOLOGIA	2054	1190	1877	664	1960	751	2322	719	2136	722	1703	585
TRAUMATOLOGIA	1229	599	1169	434	1143	290	1253	376	1105	313	993	307
CIR. TORAXICA Y CARDIOVASCULAR	410	286	344	152	415	204	501	215	448	185	368	163
CIRUGIA RECONSTRUCTIVA	553	323	482	107	473	117	540	126	494	122	556	98
UROLOGIA	1004	615	992	316	1194	273	1433	354	1229	301	1227	270
CIR. CABEZA Y CUELLO Y MAXILOFACIAL	597	103	580	89	513	82	569	93	670	125	572	111
OTORRINOLARINGOLOGIA	1632	781	1458	514	1219	378	1428	487	1173	459	1160	399
CIRUGIA PEDIATRICA	351	216	390	150	405	119	346	126	344	133	290	122
Total - Cirugia	9294	4842	8677	2824	8694	2612	9894	2958	9030	2770	8286	2436
PEDIATRIA	1396	776	1248	463	1379	410	1708	548	1643	509	1381	382
NEONATOLOGIA	421	180	357	146	390	121	446	167	427	182	345	161
Total - Pediatria	1817	956	1605	609	1769	531	2154	715	2070	691	1726	543
INFERTILIDAD	29	0	49	5	58	14	80	33	83	19	70	21
GINEC.-OBST. DE LA NIÑA Y LA ADOLES.	291	95	258	63	328	74	325	105	277	108	272	73
PLANIFICACION FAMILIAR	829	727	872	608	1147	808	885	570	721	435	643	378
ATENC. DE GESTANTES Y PUERPERAS	588	486	590	330	404	297	449	331	567	409	423	311
OBSTETRICIA	1488	532	1366	424	1363	297	1468	427	1467	402	1251	373
GINECOLOGIA	1396	450	1565	440	1530	347	1679	327	1491	370	1492	399
CONSEJERIA	1494	1165	987	861	1167	1048	827	612	933	734	1420	1241
Total Gineco-Obstetricia	6115	3455	5687	2731	5997	2885	5713	2405	5539	2477	5571	2796
MEDICINA ONCOLOGICA	314	131	283	59	323	38	358	43	343	54	276	37
CIRUGIA ONCOLOGICA	77	44	59	12	62	18	74	25	54	17	59	12
CIR.ONCOL. DE MAMAS,TEJIDO BLANDOS	264	133	240	80	215	51	228	62	240	58	351	140
GINECOLOGIA ONCOLOGICA	480	75	439	60	498	130	497	91	423	65	369	73
TAMIZAJE	90	84	59	58	32	30	18	18	76	68	53	49
Total - Oncologia	1225	467	1080	269	1130	267	1175	239	1136	262	1108	311
CIRUGIA BUCO MAXILOFACIAL	177	106	70	33	274	78	324	72	296	59	388	96
ODONTOLOGIA GENERAL	642	450	789	365	540	308	554	277	535	156	585	164
Total Odontologia	819	556	859	398	814	386	878	349	831	215	973	260
PSICOLOGIA	1677	1102	1654	669	1704	695	1814	706	2087	827	1851	755
CRECIMIENTO Y DESARROLLO	733	375	599	61	573	47	668	114	693	111	610	116
NUTRICION	147	140	147	124	62	37	153	132	191	156	163	127
Total Psico. - Cred.- Nut.	2557	1617	2400	854	2339	779	2635	952	2971	1094	2624	998
Total Consulta Externa	33998	19790	31854	12704	32623	12161	35283	12468	33956	12218	31691	11551

Atenciones Consulta Externa - 1er Semestre 2013

Servicio (UPSS)	Grupo de Edad (Etapas de Vida-MINSA)												Total
	< 28d	< 1a	1-4a	5-9a	10-11a	12-14a	15-17a	18-19a	20-29a	30-49a	50-59a	> 60a	
OFTALMOLOGIA	221	406	506	740	275	305	381	239	801	2258	1614	4306	12052
PSICOLOGIA	0	294	663	1124	434	814	1290	448	1481	2547	705	1073	10873
GINECOLOGIA	0	0	2	6	5	18	139	225	1383	4590	1561	1224	9153
PEDIATRIA	0	2792	3300	1596	482	585	0	0	0	0	0	0	8755
CARDIOLOGIA	94	98	112	102	31	65	146	107	644	1688	1348	4221	8656
OBSTETRICIA	0	0	0	0	0	33	326	570	3878	3594	2	0	8403
OTORRINOLARINGOLOGIA	5	47	429	640	238	256	361	344	1130	2026	1063	1531	8070
UROLOGIA	0	12	82	95	39	66	90	47	323	1122	1067	4136	7079
CONSEJERIA	1	8	42	33	9	82	475	408	1940	2791	480	698	6967
TRAUMATOLOGIA	12	107	373	298	121	221	253	151	688	1838	1111	1719	6892
NEUROLOGIA	43	304	606	553	188	276	278	191	784	1488	623	1527	6861
PSIQUIATRIA	0	0	14	154	71	184	342	293	1311	2384	811	881	6445
ENDOCRINOLOGÍA	0	4	6	28	24	60	103	64	343	1687	1475	2493	6287
GASTROENTEROLOGÍA	1	2	15	33	19	43	95	113	605	1816	1210	2190	6142
CIRUGIA	0	0	12	66	52	107	159	150	759	1985	984	1483	5757
REUMATOLOGIA	0	0	1	3	2	6	53	45	252	1302	1263	2554	5481
MEDICINA INTERNA	0	0	0	0	0	0	257	208	842	1872	1123	1040	5342
NEUMOLOGÍA	1	2	13	17	8	24	131	126	629	1122	766	2336	5175
PLANIFICACION FAMILIAR	0	0	0	0	0	12	273	417	2188	2205	3	0	5098
DERMATOLOGÍA	18	82	305	310	112	245	317	173	741	1221	477	750	4751
ENFERMEDADES	0	0	3	0	0	2	59	99	1036	2257	392	207	4055
CRECIMIENTO Y	1	2110	1615	144	6	0	0	0	0	0	0	0	3876
ODONTOLOGIA GENERAL	27	253	820	565	72	94	180	103	399	668	240	234	3655
CIRUGÍA DE CABEZA Y	3	27	218	245	73	126	210	127	490	925	461	596	3501
CIRUGIA RECONSTRUCTIVA	4	46	145	126	24	86	91	127	353	909	463	724	3098
ATENCION GESTANTES Y	0	0	0	0	0	29	347	318	1257	1089	0	0	3040
GINECOLOGIA ONCOLOGICA	0	0	0	2	1	6	20	41	353	1502	439	342	2706
NEFROLOGÍA	3	8	21	45	8	26	62	48	140	531	451	1233	2576
MEDICINA ALTERNATIVA Y	0	0	1	4	2	12	14	21	106	581	679	1095	2515
CIRUGÍA TORACICA Y	0	3	7	10	11	22	56	21	203	512	532	1109	2486
NEONATOLOGÍA	2386	0	0	0	0	0	0	0	0	0	0	0	2386
CIRUGÍA PEDIÁTRICA	75	434	853	517	96	151	0	0	0	0	0	0	2126
MEDICINA ONCOLOGICA	1	0	7	0	1	1	5	5	79	521	422	855	1897
NEUROCIRUGIA	1	33	122	96	29	41	36	48	229	512	281	344	1772
GINECOLOGIA Y	0	0	0	3	14	157	1227	348	2	0	0	0	1751
CIRUGIA ONCOLOGICA DE	0	2	1	4	1	31	55	34	248	696	264	202	1538
CIRUGIA BUCO	0	5	56	53	19	40	92	112	280	405	181	286	1529
CONSULTORIO CONTROL	0	0	5	3	4	7	84	111	468	458	104	206	1450
GERIATRÍA	0	0	0	0	0	0	0	0	0	0	0	1311	1311
ANESTESIOLOGIA	1	12	61	39	11	14	23	17	186	336	111	231	1042
NUTRICION	0	144	119	95	34	53	51	9	55	131	81	121	893
HEMATOLOGÍA CLINICA	0	7	8	18	2	2	31	8	36	134	74	185	505
CIRUGIA ONCOLOGICA	0	0	0	1	0	3	11	9	34	106	67	154	385
INFERTILIDAD	0	0	0	0	0	0	0	2	66	298	3	0	369
TAMIZAJE	0	0	0	0	0	2	0	1	22	163	102	38	328
Total	2898	7242	10543	7768	2518	4307	8123	5928	26764	52270	23033	43635	195029
INMUNIZACIONES	3272	1498	1373	447	293	224	375	320	1941	2666	1026	1273	14708
Total	6170	8740	11916	8215	2811	4531	8498	6248	28705	54936	24059	44908	209737

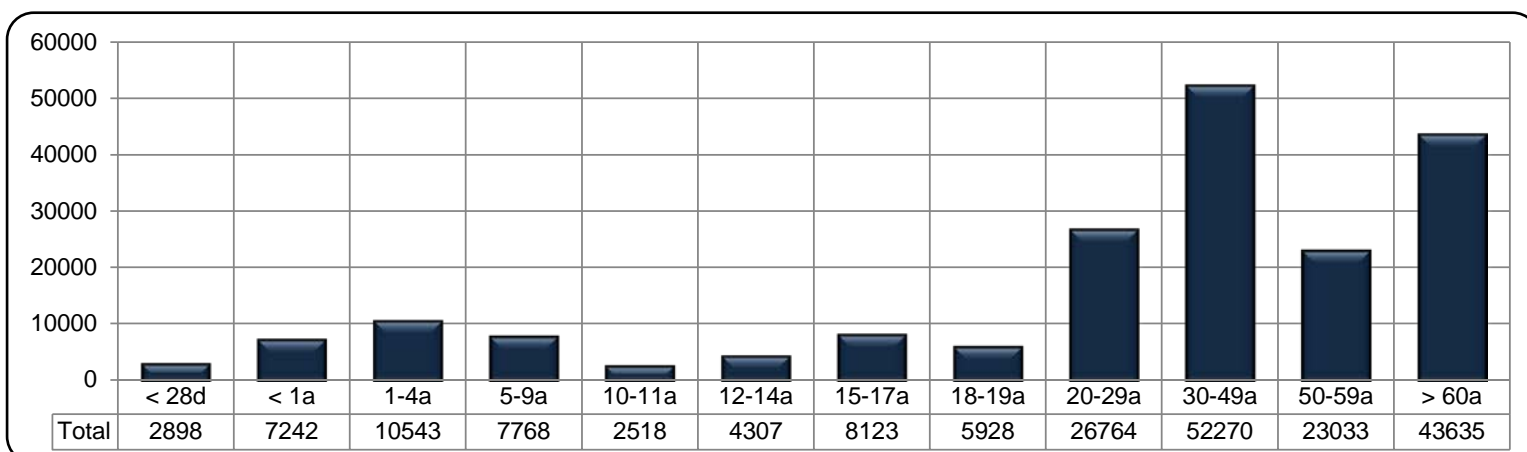

Atenciones Consulta Externa - 1er Semestre 2013

Distrito de Procedencia	Grupo de Edad (Etapas de Vida-MINSA)												Total
	< 28d	< 1a	1-4a	5-9a	10-11a	12-14a	15-17a	18-19a	20-29a	30-49a	50-59a	> 60a	
SAN J. DE MIRAFLORES	1607	2787	4284	2954	1055	1743	2876	2005	9380	17849	9291	16729	72561
VILLA M. DEL TRIUNFO	1793	3055	4261	2575	879	1290	2497	1809	7685	15567	6207	12332	59950
VILLA EL SALVADOR	1290	1617	1980	1480	495	856	1281	1177	5325	10392	4041	8273	38207
CHORRILLOS	641	473	570	463	156	225	769	491	2300	4290	1628	2925	14931
SANTIAGO DE SURCO	212	248	240	192	62	119	268	216	1139	2001	1017	1587	7301
PACHACAMAC	251	136	159	176	31	86	308	142	682	1224	277	481	3953
LURIN	187	181	127	146	25	67	208	141	646	980	348	526	3582
LIMA	15	30	54	48	12	16	37	38	148	291	156	264	1109
BARRANCO	21	12	24	16	14	11	34	15	160	297	119	269	992
SAN VICENTE DE CAÑETE	10	17	20	11	7	8	21	19	102	189	120	196	720
PUCUSANA	47	35	20	33	10	31	30	29	125	197	66	78	701
SAN J. DE LURIGANCHO	9	20	18	7	6	6	18	17	106	179	65	100	551
SURQUILLO	4	10	12	7	4	4	6	16	61	139	63	144	470
ATE	13	29	10	11	2	4	10	15	99	99	68	69	429
SAN MARTIN DE PORRES	5	2	15	8	4	3	12	22	66	83	66	71	357
LA VICTORIA	4	14	4	4	3	7	5	7	40	85	62	50	285
MALA	4	3	14	1	1	5	8	3	34	63	24	66	226
SAN MIGUEL	4	4	7	6	2	2	4	2	33	73	23	64	224
CHILCA	7	7	9	5	4	4	6	9	35	39	18	66	209
COMAS	2	3	3	7	3	3	5	8	46	54	31	38	203
PUNTA NEGRA	3	11	0	1	4	1	4	10	24	76	26	32	192
LINCE	0	2	3	9	4	2	9	4	42	65	15	35	190
SAN BORJA	2	3	11	1	1	1	3	0	42	49	21	33	167
SAN BARTOLO	12	3	3	8	1	3	11	3	37	36	29	15	161
LOS OLIVOS	1	7	4	5	0	1	1	4	23	50	12	41	149
LA MOLINA	0	2	7	5	4	4	6	0	29	41	27	23	148
PUNTA HERMOSA	6	4	4	6	2	2	5	1	24	60	13	14	141
SANTA ANITA	3	6	1	2	1	1	2	4	31	49	15	24	139
MIRAFLORES	1	2	2	0	0	1	6	2	26	46	8	21	115
SAN LUIS	1	0	6	3	0	1	4	12	18	32	9	21	107
EL AGUSTINO	0	3	3	1	0	3	1	3	19	13	31	21	98
CALLAO	0	0	3	1	1	0	2	1	24	28	15	18	93
MAGDALENA VIEJA	0	0	1	0	1	1	3	3	19	16	13	28	85
CHINCHA ALTA	0	0	4	1	0	0	2	0	4	22	14	34	81
ICA	0	1	7	3	3	0	0	3	15	22	7	18	79
JESUS MARIA	0	0	1	2	0	0	3	1	11	32	4	13	67
BREÑA	1	0	1	0	1	0	0	4	13	8	12	12	52
LOS AQUIJES	0	0	0	1	0	0	5	0	6	15	9	8	44
PUENTE PIEDRA	3	0	4	1	0	2	3	0	5	11	2	13	44
AYACUCHO	0	0	3	0	1	0	0	0	5	11	8	15	43
VENTANILLA	0	1	0	1	2	1	2	3	3	18	5	7	43
PISCO	1	0	1	2	0	0	7	0	4	12	3	12	42
RIMAC	0	1	1	0	0	1	1	2	9	16	4	4	39
INDEPENDENCIA	0	0	0	0	0	0	0	1	6	11	8	8	34
CARABAYLLO	1	2	2	3	1	0	1	1	1	6	3	10	31
CHACLACAYO	1	1	0	0	0	2	0	0	3	13	0	11	31
CIENEGUILLA	4	1	0	1	1	2	1	0	5	7	1	3	26
SAN ISIDRO	0	0	1	1	2	1	0	0	4	4	6	6	25
LURIGANCHO	0	1	1	0	0	0	1	1	1	9	3	2	19
ABANCAY	0	0	0	0	0	0	1	0	2	1	3	9	16
MAGDALENA DEL MAR	0	0	0	0	1	0	0	0	3	5	0	6	15
HUANCAYO	0	0	0	1	0	0	0	0	2	5	5	1	14
CUSCO	0	0	0	1	0	0	0	0	3	2	1	5	12
PURUS	0	1	0	1	0	0	1	0	2	4	1	2	12
ANCON	0	1	0	0	0	0	1	0	2	3	2	2	11
CAJAMARCA	0	0	0	0	0	0	0	0	2	3	3	2	10
HUANUCO	0	0	0	1	0	0	0	0	2	3	3	1	10
PIURA	0	1	0	0	0	0	1	0	1	3	3	1	10
ASIA	0	0	0	0	0	0	0	0	3	2	3	1	9
HUARAL	0	0	0	0	0	0	0	0	2	2	1	4	9
YAUYOS	0	0	0	0	2	1	1	1	0	0	0	3	8
HUAROCHIRI	3	1	0	0	0	0	1	0	0	0	1	1	7
IQUITOS	0	0	2	0	0	0	0	0	1	1	2	1	7
ANDAHUAYLAS	0	0	0	0	0	4	0	0	1	0	0	1	6
AREQUIPA	0	0	0	1	1	0	0	0	1	1	1	1	6
CHANCAY	0	0	0	0	0	0	0	0	1	0	0	5	6
CHICLAYO	0	0	2	0	0	0	1	0	0	1	1	1	6
LAS DEMAS	0	2	3	2	2	5	6	3	12	54	6	31	117
Total	6170	8740	11916	8215	2811	4531	8498	6248	28705	54936	24059	44908	209737

Atenciones Consulta Externa - 1er Semestre 2013

Servicio (UPSS)	Tipo de Financiador									Total
	ESSALUD	Exonerado	Otros	Privado	S.I.S.	S.O.A.T.	Sanidad E.P.	Sanidad F.A.P.	Usuario	
OFTALMOLOGIA	3	0	23	1	2882	0	0	0	9143	12052
PSICOLOGIA	0	0	8	0	1	0	0	0	10778	10873
GINECOLOGIA	1	0	39	1	4894	0	0	0	4218	9153
PEDIATRIA	0	0	0	1	1078	0	0	1	7675	8755
CARDIOLOGIA	0	11	22	0	3744	3	0	0	4876	8656
OBSTETRICIA	1	0	17	2	6892	0	0	0	1491	8403
OTORRINOLARINGOLOGIA	0	0	0	0	3	1	0	0	8066	8070
UROLOGIA	0	0	0	0	4230	2	0	0	2847	7079
CONSEJERIA	0	0	2073	0	317	0	0	0	4438	6967
TRAUMATOLOGIA	1	0	1	2	2677	109	1	0	4101	6892
NEUROLOGIA	1	0	6	3	663	0	0	1	6187	6861
PSIQUIATRIA	0	0	1	0	455	0	0	0	5989	6445
ENDOCRINOLOGÍA	0	0	0	0	1282	0	0	0	5005	6287
GASTROENTEROLOGÍA	0	0	0	0	824	0	0	1	5317	6142
CIRUGIA	0	0	17	1	886	0	0	0	4853	5757
REUMATOLOGIA	0	0	1	0	1154	0	0	0	4326	5481
MEDICINA INTERNA	0	1	2	0	778	0	0	0	4561	5342
NEUMOLOGÍA	0	0	26	0	1268	0	0	0	3881	5175
PLANIFICACION FAMILIAR	2	0	980	1	2098	0	0	0	2016	5098
DERMATOLOGÍA	0	0	0	1	89	0	0	0	4661	4751
ENFERMEDADES INFECCIOSAS /	0	0	0	0	1	0	0	0	4047	4055
CRECIMIENTO Y DESARROLLO	0	3	188	1	0	0	0	0	3684	3876
ODONTOLOGIA GENERAL	0	0	1	0	749	0	0	0	2895	3655
CIRUGÍA DE CABEZA Y CUELLO Y	0	0	0	0	1491	21	0	0	1989	3501
CIRUGIA RECONSTRUCTIVA	1	0	0	1	1052	10	0	0	2034	3098
ATENCION GESTANTES Y PUERPERAS	0	0	451	0	1821	0	0	0	749	3040
GINECOLOGIA ONCOLOGICA	0	0	0	0	18	0	0	0	2688	2706
NEFROLOGÍA	0	0	0	0	115	0	0	0	2461	2576
MEDICINA ALTERNATIVA Y	0	0	0	0	0	0	0	0	2514	2515
CIRUGÍA TORACICA Y	0	0	0	0	699	3	0	0	1784	2486
NEONATOLOGÍA	0	0	0	0	25	0	0	0	2361	2386
CIRUGÍA PEDIÁTRICA	0	0	0	0	2	0	0	0	2124	2126
MEDICINA ONCOLOGICA	1	0	0	0	1776	0	0	0	120	1897
NEUROCIRUGIA	4	0	1	0	245	20	0	0	1502	1772
GINECOLOGIA Y OBSTETRICIA DE LA	0	0	1	0	1527	0	0	0	223	1751
CIRUGIA ONCOLOGICA DE MAMAS,	11	0	0	0	780	0	0	0	747	1538
CIRUGIA BUCO MAXILOFACIAL	0	0	0	0	203	0	0	0	1326	1529
CONSULTORIO CONTROL	0	0	3	0	175	0	0	0	1272	1450
GERIATRÍA	0	0	0	0	0	0	0	0	1311	1311
ANESTESIOLOGIA	1	0	0	0	17	0	0	0	1024	1042
NUTRICION	0	0	0	0	0	0	0	0	863	893
HEMATOLOGÍA CLINICA	0	0	0	0	1	0	0	0	504	505
CIRUGIA ONCOLOGICA	0	0	0	0	307	0	0	0	78	385
INFERTILIDAD	0	0	0	0	114	0	0	0	255	369
TAMIZAJE	0	0	0	0	10	0	0	0	318	328
Total	27	15	3861	15	47343	169	1	3	143302	194736
INMUNIZACIONES	0	0	12242	0	0	0	0	0	2466	14708
Charla	0	0	0	0	0	0	0	0	0	293
Total	27	15	16103	15	47343	169	1	3	145768	209737

Servicio (UPSS)	Tipo de Financiador									Total
	ESSALUD	Exonerado	Otros	Privado	S.I.S.	S.O.A.T.	Sanidad E.P.	Sanidad F.A.P.	Usuario	
AFRO DESCENDIENTE	0	0	0	0	0	0	0	0	0	0
ASIATICO DESCENDIENTE	0	0	1	0	5	0	0	0	27	33
MESTIZO	0	0	1	0	4	0	0	0	9	14
OTRO	22	0	13284	14	37086	118	0	3	118909	169436
INDIGENA AMAZONICO	0	0	2	0	9	0	0	0	14	25
ANDINO	0	0	1	0	6	0	1	0	8	16
ANDINO	5	15	2792	1	10233	51	0	0	26801	39898
Sub-Total	27	15	16081	15	47343	169	1	3	145768	209422
Charlas	0	0	0	0	0	0	0	0	0	315
Total	27	15	16081	15	47343	169	1	3	145768	209737

Atenciones Consulta Externa - 1er Semestre 2013

Servicio (UPSS)	Condicion del Paciente en el Servicio			Total	%	Charla	Sexo	
	Continuador	Nuevo	Reingreso				F	M
OFTALMOLOGIA	7421	3274	1357	12052	5.75	0	7286	4766
PSICOLOGIA	6033	4354	400	10787	5.14	86	6040	4747
GINECOLOGIA	6820	1703	630	9153	4.36	0	9152	1
PEDIATRIA	5667	2071	1017	8755	4.17	0	4046	4709
CARDIOLOGIA	3602	4809	245	8656	4.13	0	5638	3018
OBSTETRICIA	5948	2085	370	8403	4.01	0	8403	0
OTORRINOLARINGOLOGIA	5052	2159	859	8070	3.85	0	4311	3759
UROLOGIA	4950	1492	637	7079	3.38	0	1446	5633
TRAUMATOLOGIA	4573	2049	270	6892	3.29	0	3705	3187
NEUROLOGIA	3666	2844	351	6861	3.27	0	3843	3018
CONSEJERIA	1167	5539	122	6828	3.26	139	5939	889
PSIQUIATRIA	4111	1910	424	6445	3.07	0	4018	2427
ENDOCRINOLOGÍA	2300	1275	2712	6287	3.00	0	4771	1516
GASTROENTEROLOGÍA	4309	1462	371	6142	2.93	0	4161	1981
CIRUGIA	4095	1342	320	5757	2.74	0	3628	2129
REUMATOLOGIA	4081	1072	328	5481	2.61	0	4608	873
MEDICINA INTERNA	2345	1595	1402	5342	2.55	0	3588	1754
NEUMOLOGÍA	3260	1557	358	5175	2.47	0	2810	2365
PLANIFICACION FAMILIAR	1571	3231	295	5097	2.43	1	5022	75
DERMATOLOGÍA	2364	1901	486	4751	2.27	0	2833	1918
ENFERMEDADES INFECCIOSAS / CRECIMIENTO Y DESARROLLO	3275	346	427	4048	1.93	7	1604	2444
ODONTOLOGIA GENERAL	3052	549	275	3876	1.85	0	1944	1932
ODONTOLOGIA GENERAL	1925	1613	107	3645	1.74	10	2153	1492
CIRUGÍA DE CABEZA Y CUELLO Y CIRUGIA RECONSTRUCTIVA	2898	558	45	3501	1.67	0	1975	1526
ATENCION GESTANTES Y PUERPERAS	2205	700	193	3098	1.48	0	1317	1781
GINECOLOGIA ONCOLOGICA	857	2053	111	3021	1.44	19	3021	0
NEFROLOGÍA	2212	480	14	2706	1.29	0	2705	1
NEFROLOGÍA	1474	986	116	2576	1.23	0	1516	1060
MEDICINA ALTERNATIVA Y COMPLEMENTARIA	2180	236	98	2514	1.20	1	1817	697
CIRUGÍA TORACICA Y CARDIOVASCULAR	1281	1075	130	2486	1.19	0	1479	1007
NEONATOLOGÍA	1429	957	0	2386	1.14	0	1144	1242
CIRUGÍA PEDIÁTRICA	1260	770	96	2126	1.01	0	715	1411
MEDICINA ONCOLOGICA	1535	220	142	1897	0.90	0	1177	720
NEUROCIRUGIA	1203	435	134	1772	0.84	0	832	940
GINECOLOGIA Y OBSTETRICIA DE LA NIÑA Y CIRUGIA ONCOLOGICA DE MAMAS, TEJIDOS	1233	453	65	1751	0.83	0	1751	0
CIRUGIA BUCO MAXILOFACIAL	1014	443	81	1538	0.73	0	1465	73
CONSULTORIO CONTROL TUBERCULOSIS	1085	384	60	1529	0.73	0	941	588
GERIATRÍA	1090	204	156	1450	0.69	0	660	790
GERIATRÍA	642	337	332	1311	0.63	0	892	419
ANESTESIOLOGIA	495	479	68	1042	0.50	0	716	326
NUTRICION	147	683	33	863	0.41	30	567	296
HEMATOLOGÍA CLINICA	302	194	9	505	0.24	0	291	214
CIRUGIA ONCOLOGICA	257	99	29	385	0.18	0	257	128
INFERTILIDAD	277	65	27	369	0.18	0	368	1
TAMIZAJE	21	306	1	328	0.16	0	328	0
Sut-Total	116684	62349	15703	194736	92.85	293	126883	67853
CHARLAS	0	0	0	315	0.15	0	0	0
INMUNIZACIONES	3074	11080	532	14686	7.00	22	8300	6386
Total	119758	73429	16235	209737	100.00	315	135183	74239

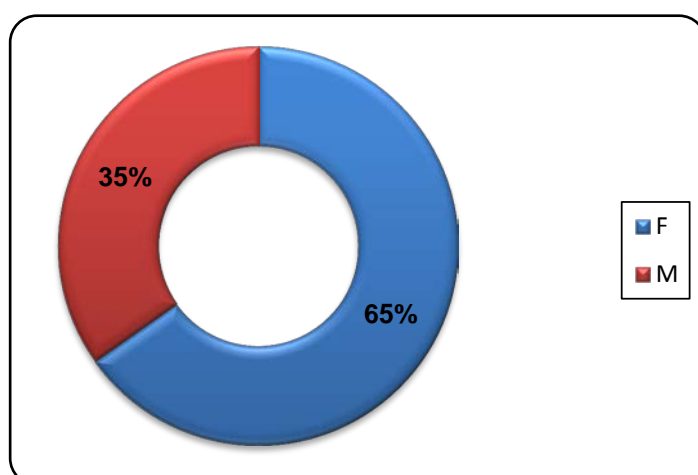
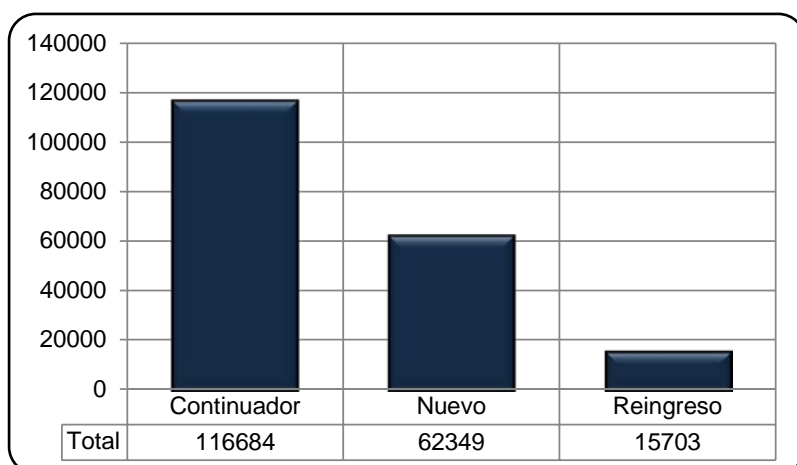

Principal Causa de Morbilidad Consulta Externa - 1er Semestre 2013

CIE-10	Descripcion	Sexo		Total	%
		F	M		
I10X	HIPERTENSION ESENCIAL (PRIMARIA)	1745	833	2578	2.48
H527	TRASTORNO DE LA REFRACCION, NO ESPECIFICADO	1309	738	2047	1.97
J00X	RINOFARINGITIS AGUDA, RINITIS AGUDA	951	1051	2002	1.92
O342	ATENCION MATERNA POR CICATRIZ UTERINA DEBIDA A CIRUGIA PREVIA	1892	0	1892	1.82
N40X	HIPERPLASIA DE LA PROSTATA	0	1874	1874	1.80
M545	LUMBAGO NO ESPECIFICADO	1069	553	1622	1.56
E149	DIABETES MELLITUS, NO ESPECIFICADA, SIN MENCION DE COMPLICACION	1188	415	1603	1.54
N390	INFECCION DE VIAS URINARIAS, SITIO NO ESPECIFICADO	1063	348	1411	1.36
K802	CALCULO DE LA VESICULA BILIAR SIN COLECISTITIS	1139	227	1366	1.31
K297	GASTRITIS, NO ESPECIFICADA	887	340	1227	1.18
J209	BRONQUITIS AGUDA, NO ESPECIFICADA	508	632	1140	1.10
K021	CARIES DE LA DENTINA	553	341	894	0.86
M179	GONARTROSIS, NO ESPECIFICADA	631	242	873	0.84
E669	OBESIDAD	547	299	846	0.81
J459	ASMA NO ESPECIFICADO. ASMA DE APARICION TARDIA. BRONQUITIS ASMATICA/SOB	499	296	795	0.76
H110	PTERIGION	567	212	779	0.75
J029	FARINGITIS AGUDA, NO ESPECIFICADA	446	312	758	0.73
N870	DISPLASIA CERVICAL LEVE / NEOPLASIA INTRAEPITELIAL CERVICAL GRADO 1 (NIC1)	757	0	757	0.73
K409	HERNIA INGUINAL UNILATERAL O NO ESPECIFICADA, SIN OBSTRUCCION NI GANGRENA	313	440	753	0.72
D259	LEIOMIOMA DEL UTERO, SIN OTRA ESPECIFICACION	713	0	713	0.68
N72X	ENFERMEDAD INFLAMATORIA DEL CUELLO UTERINO	705	0	705	0.68
E039	HIPOTIROIDISMO ADQUIRIDO POR DEFICIENCIA DE YODO	597	102	699	0.67
G403	EPILEPSIA Y SINDROMES EPILEPTICOS IDIOPATICOS GENERALIZADOS	381	312	693	0.67
H522	ASTIGMATISMO	408	268	676	0.65
I839	VENAS VARICOSAS DE LOS MIEMBROS INFERIORES SIN ULCERA NI INFLAMACION	505	166	671	0.64
M199	ARTROSIS, NO ESPECIFICADA	507	158	665	0.64
H259	CATARATA SENIL, NO ESPECIFICADA	330	309	639	0.61
N819	PROLAPSO GENITAL FEMENINO, NO ESPECIFICADO	636	0	636	0.61
E119	DIABETES MELLITUS NO INSULINODEPENDIENTE, SIN MENCION DE COMPLICACION	387	232	619	0.59
S069	TRAUMATISMO INTRACRANEAL, NO ESPECIFICADO	221	357	578	0.56
H521	MIOPIA	331	243	574	0.55
R51X	CEFALEA	383	185	568	0.55
G409	EPILEPSIA, TIPO NO ESPECIFICADO	292	267	559	0.54
N760	VAGINITIS AGUDA	548	0	548	0.53
A090	OTRAS GASTROENTERITIS Y COLITIS NO ESPECIFICADAS DE ORIGEN INFECCIOSO	274	273	547	0.53
N951	ESTADOS MENOPAUSICOS Y CLIMATERICOS FEMENINOS	547	0	547	0.53
H524	PRESBICIA	339	173	512	0.49
J304	RINITIS ALERGICA, NO ESPECIFICADA	273	224	497	0.48
A162	TUBERCULOSIS DEL PULMON, SIN MENCION DE CONFIRMACION BACTERIOLOGICA O	204	290	494	0.47
H669	OTITIS MEDIA AGUDA Y SUBAGUDA SIN ESPECIFICAICON	305	187	492	0.47
P073	RN PRE TERMINO	258	225	483	0.46
F432	TRASTORNOS DE ADAPTACION	259	222	481	0.46
D649	ANEMIA DE TIPO NO ESPECIFICADO	285	191	476	0.46
N185	ENFERMEDAD RENAL CRONICA, ESTADIO 5	207	250	457	0.44
K30X	DISPEPSIA	317	139	456	0.44
K590	CONSTIPACION	305	150	455	0.44
N189	ENFERMEDAD RENAL CRONICA, NO ESPECIFICADA	216	226	442	0.42
B909	SECUELAS DE TUBERCULOSIS RESPIRATORIA Y DE TUBERCULOSIS NO ESPECIFICADA	250	187	437	0.42
D487	TUMOR DE COMPORTAMIENTO INCIERTO O DESCONOCIDO DE OTROS SITIOS	243	184	427	0.41
J40X	BRONQUITIS, NO ESPECIFICADA COMO AGUDA O CRONICA	267	154	421	0.40
S628	FRACTURA DE OTRAS PARTES Y DE LAS NO ESPECIFICADAS DE LA MUNECA Y DE LA	223	196	419	0.40
N601	MASTOPATIA QUISTICA DIFUSA	406	2	408	0.39
N832	OTROS QUISTES OVARICOS Y LOS NO ESPECIFICADOS	407	0	407	0.39
B07X	VERRUGAS VIRICAS	216	189	405	0.39
H010	BLEFARITIS	299	101	400	0.38
M059	ARTRITIS REUMATOIDEA SEROPOSITIVA, SIN OTRA ESPECIFICACION	359	34	393	0.38
R620	RETARDO DEL DESARROLLO	178	213	391	0.38
K429	HERNIA UMBILICAL SIN OBSTRUCCION NI GANGRENA	263	120	383	0.37
N47X	PREPUCIO REDUNDANTE, FIMOSIS Y PARAFIMOSIS	0	383	383	0.37
N739	ENFERMEDAD INFLAMATORIA PELVICA	382	0	382	0.37
H001	CALACIO [CHALAZION]	257	121	378	0.36
J342	DESVIACION DEL TABIQUE NASAL	162	207	369	0.35
K295	GASTRITIS CRONICA, NO ESPECIFICADA	269	99	368	0.35
K589	SINDROME DEL COLON IRRITABLE SIN DIARREA	299	67	366	0.35
R628	OTRAS FALTAS DEL DESARROLLO FISIOLÓGICO NORMAL ESPERADO	199	166	365	0.35
K819	COLECISTITIS, NO ESPECIFICADA	282	81	363	0.35
R104	OTROS DOLORS ABDOMINALES Y LOS NO ESPECIFICADOS	248	115	363	0.35
	LAS DEMAS	25376	20885	55179	53.00
	Total	66300	37806	104106	100.00

Veinte Primeras Causas de Morbilidad Consulta Externa - 1er Semestre 2013

UPSS	CIE-10	Descripcion	Sexo		Total
			F	M	
ANESTESIOLOGIA	K409	HERNIA INGUINAL UNILATERAL O NO ESPECIFICADA, SIN OBSTRUCCION NI GANGRENA	21	22	43
	N40X	HIPERPLASIA DE LA PROSTATA	0	37	37
	K802	CALCULO DE LA VESICULA BILIAR SIN COLECISTITIS	32	4	36
	D259	LEIOMIOMA DEL UTERO, SIN OTRA ESPECIFICACION	18	0	18
	I839	VENAS VARICOSAS DE LOS MIEMBROS INFERIORES SIN ULCERA NI INFLAMACION	11	7	18
	N819	PROLAPSO GENITAL FEMENINO, NO ESPECIFICADO	18	0	18
	D487	TUMOR DE COMPORTAMIENTO INCIERTO O DESCONOCIDO DE OTROS SITIOS	6	6	12
	N832	OTROS QUISTES OVARIOS Y LOS NO ESPECIFICADOS	11	0	11
	K429	HERNIA UMBILICAL SIN OBSTRUCCION NI GANGRENA	7	3	10
	K439	HERNIA VENTRAL SIN OBSTRUCCION NI GANGRENA	5	2	7
	N394	OTRAS INCONTINENCIAS URINARIAS ESPECIFICADAS	7	0	7
	H669	OTITIS MEDIA AGUDA Y SUBAGUDA SIN ESPECIFICAICON	1	4	5
	J342	DESVIACION DEL TABIQUE NASAL	2	3	5
	J350	AMIGDALITIS CRONICA	2	3	5
	M231	MENISCO DISCOIDE (CONGENITO)	1	4	5
	N872	DISPLASIA CERVICAL SEVERA/NEOPLASIA INTRAEPITELIAL CERVICAL GRADO 3 (NIC 3)	5	0	5
	Q381	ANQUILOGLOSIA	2	3	5
	C509	TUMOR MALIGNO DE LA MAMA PARTE NO ESPECIFICADA	4	0	4
	C539	TUMOR MALIGNO DEL CUELLO DEL UTERO SIN OTRA ESPECIFICACION	4	0	4
	C80X	TUMOR MALIGNO DE SITIOS NO ESPECIFICADOS	4	0	4
D486	TUMOR DE COMPORTAMIENTO INCIERTO O DESCONOCIDO DE LA MAMA	1	3	4	
		LAS DEMAS	64	47	111
Total			226	148	374
CARDIOLOGIA	I10X	HIPERTENSION ESENCIAL (PRIMARIA)	732	322	1054
	I499	ARRITMIA CARDIACA, NO ESPECIFICADA	60	35	95
	I500	INSUFICIENCIA CARDIACA CONGESTIVA	42	38	80
	E669	OBESIDAD	63	16	79
	I259	ENFERMEDAD ISQUEMICA CRONICA DEL CORAZON, NO ESPECIFICADA	26	30	56
	I48X	FIBRILACION Y ALETEO AURICULAR	23	22	45
	E785	HIPERLIPIDEMIA NO ESPECIFICADA	25	15	40
	R073	OTROS DOLORES EN EL PECHO	25	13	38
	P299	TRASTORNO CARDIOVASCULAR NO ESPECIFICADO, ORIGINADO EN EL PERIODO PERINATAL	16	19	35
	Q210	DEFECTO DEL TABIQUE VENTRICULAR	21	11	32
	I64X	ACCIDENTE VASCULAR ENCEFALICO AGUDO, NO ESPECIFICADO COMO HEMORRAGICO O	16	11	27
	R074	DOLOR EN EL PECHO, NO ESPECIFICADO	16	11	27
	I209	ANGINA DE PECHO, NO ESPECIFICADA	18	7	25
	Q249	MALFORMACION CONGENITA DEL CORAZON, NO ESPECIFICADA	11	13	24
	R011	SOPLO CARDIACO, NO ESPECIFICADO	12	12	24
	I471	TAQUICARDIA SUPRAVENTRICULAR	20	3	23
	E149	DIABETES MELLITUS, NO ESPECIFICADA, SIN MENCION DE COMPLICACION	14	8	22
	I219	INFARTO AGUDO DEL MIOCARDIO, SIN OTRA ESPECIFICACION	8	14	22
	I509	INSUFICIENCIA CARDIACA, NO ESPECIFICADA	14	6	20
E660	SOBREPESO	10	8	18	
E782	HIPERLIPIDEMIA MIXTA	12	3	15	
		LAS DEMAS	168	111	279
Total			1352	728	2080
CIRUGIA	K802	CALCULO DE LA VESICULA BILIAR SIN COLECISTITIS	851	157	1008
	K409	HERNIA INGUINAL UNILATERAL O NO ESPECIFICADA, SIN OBSTRUCCION NI GANGRENA	159	206	365
	K429	HERNIA UMBILICAL SIN OBSTRUCCION NI GANGRENA	158	43	201
	K811	COLECISTITIS CRONICA	128	17	145
	K439	HERNIA VENTRAL SIN OBSTRUCCION NI GANGRENA	94	41	135
	R104	OTROS DOLORES ABDOMINALES Y LOS NO ESPECIFICADOS	48	25	73
	D179	TUMOR BENIGNO LIOMATOSO, DE SITIO NO ESPECIFICADO	31	18	49
	I849	HEMORROIDES NO ESPECIFICADAS, SIN COMPLICACION	24	9	33
	K402	HERNIA INGUINAL BILATERAL, SIN OBSTRUCCION NI GANGRENA	14	15	29
	K37X	APENDICITIS, NO ESPECIFICADA	12	10	22
	L029	ABSCESO CUTANEO, FURUNCULO Y CARBUNCO DE SITIO NO ESPECIFICADO	5	16	21
	K630	ABSCESO DEL INTESTINO	5	15	20
	K469	HERNIA ABDOMINAL NO ESPECIFICADA, SIN OBSTRUCCION NI GANGRENA	5	13	18
	D487	TUMOR DE COMPORTAMIENTO INCIERTO O DESCONOCIDO DE OTROS SITIOS	11	4	15
	K602	FISURA ANAL, NO ESPECIFICADA	9	6	15
	L600	UNA ENCARNADA	10	5	15
	D141	TUMOR BENIGNO DE LA LARINGE	10	4	14
	K805	CALCULO DE CONDUCTO BILIAR SIN COLANGITIS NI COLECISTITIS	9	4	13
	D139	TUMOR BENIGNO DE SITIOS MAL DEFINIDOS DEL SISTEMA DIGESTIVO	10	2	12
K768	OTRAS ENFERMEDADES ESPECIFICADAS DEL HIGADO	9	2	11	
D376	TUMOR DE COMPORTAMIENTO INCIERTO O DESCONOCIDO DEL HIGADO, DE LA VESICULA	6	4	10	
		LAS DEMAS	236	161	397
Total			1844	777	2621

Veinte Primeras Causas de Morbilidad Consulta Externa - 1er Semestre 2013

UPSS	CIE-10	Descripcion	Sexo		Total
			F	M	
CIRUGIA BUCO MAXILOFACIAL	K083	RAIZ DENTAL RETENIDA	59	30	89
	K011	DIENTES IMPACTADOS	54	30	84
	K040	PULPITIS	30	15	45
	K076	TRASTORNOS DE LA ARTICULACION TEMPOROMAXILAR	39	5	44
	K041	NECROSIS DE LA PULPA	20	9	29
	K053	PERIODONTITIS CRONICA	12	7	19
	K047	ABSCESO PERIAPICAL SIN FISTULA	11	6	17
	K010	DIENTES INCLUIDOS	7	8	15
	K001	DIENTES SUPERNUMERARIOS	3	11	14
	K006	ALTERACIONES EN LA ERUPCION DENTARIA	4	10	14
	S025	FRACTURA DE LOS DIENTES (DIENTE ROTO)	6	8	14
	K092	OTROS QUISTES DE LOS MAXILARES	12	0	12
	K122	CELULITIS Y ABCESO DE BOCA	9	2	11
	K108	OTRAS ENFERMEDADES ESPECIFICADAS DE LOS MAXILARES	3	5	8
	K050	GINGIVITIS AGUDA	7	0	7
	K051	GINGIVITIS CRONICA	6	1	7
	D015	CARCINOMA IN SITU DEL HIGADO, DE LA VESICULA BILIAR Y DEL CONDUCTO BILIAR	4	2	6
	K052	PERIODONTITIS AGUDA	4	2	6
	K048	QUISTE RADICULAR	4	1	5
	K021	CARIES DE LA DENTINA	3	1	4
K045	PERIODONTITIS APICAL CRONICA	3	1	4	
		LAS DEMAS	51	46	97
		Total	351	200	551
CIRUGIA DE CABEZA Y CUELLO Y MAXILOFACIAL	D487	TUMOR DE COMPORTAMIENTO INCIERTO O DESCONOCIDO DE OTROS SITIOS	46	60	106
	Q381	ANQUILOGLOSIA	39	54	93
	K076	TRASTORNOS DE LA ARTICULACION TEMPOROMAXILAR	75	15	90
	R599	ADENOMEGALIA, NO ESPECIFICADA	52	27	79
	M542	CERVICALGIA	54	15	69
	D480	TUMOR DE COMPORTAMIENTO INCIERTO O DESCONOCIDO DEL HUESO Y CARTILAGO	43	22	65
	S026	FRACTURA DEL MAXILAR INFERIOR	13	52	65
	R590	ADENOMEGALIA LOCALIZADA	36	19	55
	E041	NODULO TIROIDEO SOLITARIO NO TOXICO	52	2	54
	E049	BOCIO NO ESPECIFICADO	37	10	47
	L910	CICATRIZ HIPERTROFICA	22	23	45
	S099	TRAUMATISMO DE LA CABEZA, NO ESPECIFICADO	18	26	44
	K137	OTRAS LESIONES Y LAS NO ESPECIFICADAS DE LA MUCOSA BUCAL	27	15	42
	D485	TUMOR DE COMPORTAMIENTO INCIERTO O DESCONOCIDO DE LA PIEL	23	17	40
	D043	CARCINOMA IN SITU DE LA PIEL DE OTRAS PARTES Y DE LAS NO ESPECIFICADAS DE LA	17	22	39
	D370	TUMOR DE COMPORTAMIENTO INCIERTO O DESCONOCIDO DEL LABIO, DE LA CAVIDAD	24	14	38
	D179	TUMOR BENIGNO LIPOMATOSO, DE SITIO NO ESPECIFICADO	16	20	36
	D180	HEMANGIOMA, DE CUALQUIER SITIO	16	16	32
	S024	FRACTURA DEL MALAR Y DEL HUESO MAXILAR SUPERIOR	11	18	29
	K071	ANOMALIAS DE LA RELACION MAXILOBASILAR	4	24	28
D170	TUMOR BENIGNO LIPOMATOSO DE PIEL Y DE TEJIDO SUBCUTANEO DE CABEZA, CARA Y	12	14	26	
		LAS DEMAS	614	457	1071
		LAS DEMAS	1251	942	2193
CIRUGIA ONCOLOGICA	C189	TUMOR MALIGNO DEL COLON, PARTE NO ESPECIFICADA	15	12	27
	C169	TUMOR MALIGNO DEL ESTOMAGO, PARTE NO ESPECIFICADA	13	11	24
	D487	TUMOR DE COMPORTAMIENTO INCIERTO O DESCONOCIDO DE OTROS SITIOS	15	7	22
	N871	DISPLASIA CERVICAL MODERADA / NEOPLASIA INTRAEPITELIAL CERVICAL GRADO 2 (NIC2)	11	0	11
	C20X	TUMOR MALIGNO DEL RECTO	5	4	9
	C509	TUMOR MALIGNO DE LA MAMA PARTE NO ESPECIFICADA	9	0	9
	D179	TUMOR BENIGNO LIPOMATOSO, DE SITIO NO ESPECIFICADO	5	4	9
	N872	DISPLASIA CERVICAL SEVERA/NEOPLASIA INTRAEPITELIAL CERVICAL GRADO 3 (NIC 3)	9	0	9
	C539	TUMOR MALIGNO DEL CUELLO DEL UTERO SIN OTRA ESPECIFICACION	8	0	8
	D486	TUMOR DE COMPORTAMIENTO INCIERTO O DESCONOCIDO DE LA MAMA	6	1	7
	D24X	TUMOR BENIGNO DE LA MAMA	6	0	6
	N601	MASTOPATIA QUISTICA DIFUSA	6	0	6
	C859	LINFOMA NO HODGKIN, NO ESPECIFICADO	2	3	5
	D379	TUMOR DE COMPORTAMIENTO INCIERTO O DESCONOCIDO DE ORGANOS DIGESTIVOS, SITIO	5	0	5
	C23X	TUMOR MALIGNO DE LA VESICULA BILIAR	3	1	4
	C80X	TUMOR MALIGNO DE SITIOS NO ESPECIFICADOS	3	1	4
	D043	CARCINOMA IN SITU DE LA PIEL DE OTRAS PARTES Y DE LAS NO ESPECIFICADAS DE LA	1	3	4
	N879	DISPLASIA DEL CUELLO DEL UTERO, NO ESPECIFICADA	4	0	4
	C229	TUMOR MALIGNO DEL HIGADO, NO ESPECIFICADO	2	1	3
	D180	HEMANGIOMA, DE CUALQUIER SITIO	3	0	3
D375	TUMOR DE COMPORTAMIENTO INCIERTO O DESCONOCIDO DEL RECTO	1	2	3	
		LAS DEMAS	48	22	70
		LAS DEMAS	180	72	252

Veinte Primeras Causas de Morbilidad Consulta Externa - 1er Semestre 2013

UPSS	CIE-10	Descripcion	Sexo		Total
			F	M	
CIR. ONCOLOGICA DE MAMAS, TEJIDOS BLANDOS Y PIEL	N601	MASTOPATIA QUISTICA DIFUSA	315	1	316
	D486	TUMOR DE COMPORTAMIENTO INCIERTO O DESCONOCIDO DE LA MAMA	145	6	151
	D24X	TUMOR BENIGNO DE LA MAMA	148	0	148
	N644	MASTODINIA	133	0	133
	N61X	TRASTORNOS INFLAMATORIOS DE LA MAMA	117	1	118
	C509	TUMOR MALIGNO DE LA MAMA PARTE NO ESPECIFICADA	97	0	97
	N62X	HIPERTROFIA DE LA MAMA	13	29	42
	N603	FIBROESCLEROSIS DE MAMA	22	1	23
	N600	QUISTE SOLITARIO DE LA MAMA	17	1	18
	D487	TUMOR DE COMPORTAMIENTO INCIERTO O DESCONOCIDO DE OTROS SITIOS	17	0	17
	N604	ECTASIA DE CONDUCTO MAMARIO	15	0	15
	N63X	MASA NO ESPECIFICADA EN LA MAMA	10	0	10
	C189	TUMOR MALIGNO DEL COLON, PARTE NO ESPECIFICADA	1	6	7
	N649	TRASTORNO DE LA MAMA, NO ESPECIFICADO	6	1	7
	D179	TUMOR BENIGNO LIPOMATOSO, DE SITIO NO ESPECIFICADO	4	2	6
	A188	TUBERCULOSIS DE OTROS ORGANOS ESPECIFICADOS	5	0	5
	R590	ADENOMEGALIA LOCALIZADA	3	2	5
	D485	TUMOR DE COMPORTAMIENTO INCIERTO O DESCONOCIDO DE LA PIEL	4	0	4
	I889	LINFADENITIS INESPECIFICA NO ESPECIFICADA	4	0	4
	N648	OTROS TRASTORNOS ESPECIFICADOS DE LA MAMA	4	0	4
Q839	MALFORMACION CONGENITA DE LA MAMA, NO ESPECIFICADA	4	0	4	
		LAS DEMAS	78	3	81
Total			1162	53	1215
CIRUGÍA PEDIÁTRICA	N47X	PREPUCIO REDUNDANTE, FIMOSIS Y PARAFIMOSIS	0	269	269
	K409	HERNIA INGUINAL UNILATERAL O NO ESPECIFICADA, SIN OBSTRUCCION NI GANGRENA	87	142	229
	Q381	ANQUILOGLOSIA	33	87	120
	K429	HERNIA UMBILICAL SIN OBSTRUCCION NI GANGRENA	54	41	95
	D239	TUMOR BENIGNO DE LA PIEL, SITIO NO ESPECIFICADO	20	23	43
	K590	CONSTIPACION	18	18	36
	Q423	AUSENCIA, ATRESIA Y ESTENOSIS CONGENITA DEL ANO, SIN FISTULA	12	21	33
	R590	ADENOMEGALIA LOCALIZADA	8	22	30
	Q439	MALFORMACION CONGENITA DEL INTESTINO, NO ESPECIFICADA	13	11	24
	D179	TUMOR BENIGNO LIPOMATOSO, DE SITIO NO ESPECIFICADO	9	14	23
	P835	HIDROCELE CONGENITO	0	20	20
	I889	LINFADENITIS INESPECIFICA NO ESPECIFICADA	9	8	17
	N433	HIDROCELE, NO ESPECIFICADO	0	16	16
	Q390	ATRESIA DEL ESOFAGO SIN MENCION DE FISTULA	7	9	16
	K137	OTRAS LESIONES Y LAS NO ESPECIFICADAS DE LA MUCOSA BUCAL	6	9	15
	L029	ABSCESO CUTANEO, FURUNCULO Y CARBUNCO DE SITIO NO ESPECIFICADO	6	9	15
	N481	BALANOPOSTITIS	0	15	15
	L928	OTROS TRASTORNOS GRANULOMATOSOS DE LA PIEL Y DEL TEJIDO SUBCUTANEO	2	12	14
	K439	HERNIA VENTRAL SIN OBSTRUCCION NI GANGRENA	7	6	13
	Q539	TESTICULO NO DESCENDIDO, SIN OTRA ESPECIFICACION	0	13	13
Q531	TESTICULO NO DESCENDIDO, UNILATERAL	0	12	12	
		LAS DEMAS	204	272	476
Total			495	1049	1544
CIRUGIA RECONSTRUCTIVA	L97X	ULCERA DE MIEMBRO INFERIOR, NO CLASIFICADA EN OTRA PARTE	102	114	216
	E145	DIABETES MELLITUS, NO ESPECIFICADA, CON COMPLICACIONES CIRCULATORIAS	56	70	126
	D487	TUMOR DE COMPORTAMIENTO INCIERTO O DESCONOCIDO DE OTROS SITIOS	47	48	95
	I830	VENAS VARICOSAS DE LOS MIEMBROS INFERIORES CON ULCERA	38	55	93
	L905	FIBROSIS Y AFECCIONES CICATRICIALES DE LA PIEL	51	41	92
	L984	ULCERA CRONICA DE LA PIEL, NO CLASIFICADA EN OTRA PARTE	51	40	91
	L910	CICATRIZ HIPERTROFICA	31	37	68
	S018	HERIDA DE OTRAS PARTES DE LA CABEZA	13	48	61
	T131	HERIDA DE MIEMBRO INFERIOR, NIVEL NO ESPECIFICADO	15	41	56
	L890	ÚLCERA DE DECUBITO Y AREA DE PRESION, ESTADIO I	27	25	52
	S670	TRAUMATISMO POR APLASTAMIENTO DEL PULGAR Y OTRO (S) DEDO (S)	9	34	43
	T222	QUEMADURA DEL HOMBRO Y MIEMBRO SUPERIOR, DE SEGUNDO GRADO, EXCEPTO DE LA	17	19	36
	S699	TRAUMATISMO NO ESPECIFICADO DE LA MUNECA Y DE LA MANO	6	24	30
	T141	HERIDA DE REGION NO ESPECIFICADA DEL CUERPO	13	15	28
	T242	QUEMADURA DE LA CADERA Y MIEMBRO INFERIOR, DE SEGUNDO GRADO, EXCEPTO TOBILLO	15	12	27
	T202	QUEMADURA DE LA CABEZA Y DEL CUELLO, DE SEGUNDO GRADO	15	9	24
	S697	TRAUMATISMOS MULTIPLES DE LA MUNECA Y DE LA MANO	5	15	20
	D229	NEVO MELANOCITICO, SITIO NO ESPECIFICADO	14	5	19
	T252	QUEMADURA DEL TOBILLO Y DEL PIE, DE SEGUNDO GRADO	5	14	19
	T232	QUEMADURA DE LA MUNECA Y DE LA MANO, DE SEGUNDO GRADO	9	8	17
T243	QUEMADURA DE LA CADERA Y MIEMBRO INFERIOR, DE TERCER GRADO, EXCEPTO TOBILLO Y	4	12	16	
		LAS DEMAS	180	301	481
Total			723	987	1710

Veinte Primeras Causas de Morbilidad Consulta Externa - 1er Semestre 2013

UPSS	CIE-10	Descripcion	Sexo		Total
			F	M	
CIRUGÍA TORACICA Y CARDIOVASCULAR	I839	VENAS VARICOSAS DE LOS MIEMBROS INFERIORES SIN ULCERA NI INFLAMACION	438	146	584
	N189	ENFERMEDAD RENAL CRONICA, NO ESPECIFICADA	27	25	52
	I830	VENAS VARICOSAS DE LOS MIEMBROS INFERIORES CON ULCERA	26	20	46
	S299	TRAUMATISMO DEL TORAX, NO ESPECIFICADO	14	32	46
	J869	PIOTORAX SIN FISTULA	0	40	40
	I829	EMBOLIA Y TROMBOSIS DE VENA NO ESPECIFICADA	16	14	30
	N19X	INSUFICIENCIA RENAL NO ESPECIFICADA	10	19	29
	L031	CELULITIS DE OTRAS PARTES DE LOS MIEMBROS	10	13	23
	B671	HIDATIDOSIS PULMONAR	14	8	22
	I872	INSUFICIENCIA VENOSA (CRONICA) (PERIFERICA)	15	6	21
	B449	ASPERGILOSIS, NO ESPECIFICADA	7	11	18
	Q676	TORAX EXCAVADO	5	12	17
	I771	ESTRECHEZ ARTERIAL	6	10	16
	J939	NEUMOTORAX, NO ESPECIFICADO	2	14	16
	I99X	OTROS TRASTORNOS Y LOS NO ESPECIFICADOS DEL SISTEMA CIRCULATORIO	7	8	15
	J47X	BRONQUIECTASIA	9	5	14
	L039	CELULITIS DE SITIO NO ESPECIFICADO	6	4	10
	L984	ULCERA CRONICA DE LA PIEL, NO CLASIFICADA EN OTRA PARTE	3	7	10
	D487	TUMOR DE COMPORTAMIENTO INCIERTO O DESCONOCIDO DE OTROS SITIOS	4	5	9
	I729	ANEURISMA Y DISECCION DE SITIO NO ESPECIFICADO	2	7	9
J90X	PLEURESIA NO TUBERCULOSA	3	6	9	
		LAS DEMAS	192	174	366
Total			816	586	1402
CONSULTORIO CONTROL TUBERCULOSIS	A162	TUBERCULOSIS DEL PULMON, SIN MENCION DE CONFIRMACION BACTERIOLOGICA O	109	156	265
	A150	TBC PULMONAR BK (+)	42	54	96
	A165	PLEURESIA TUBERCULOSA, SIN MENCION DE CONFIRMACION BACTERIOLOGICA O	8	25	33
	A169	TBC RESPIRATORIA NO ESPECIFICADA / TBC PULMONAR SIN BACILOSCOPIA	15	6	21
	B909	SECUELAS DE TUBERCULOSIS RESPIRATORIA Y DE TUBERCULOSIS NO ESPECIFICADA	4	5	9
	K297	GASTRITIS, NO ESPECIFICADA	3	4	7
	R042	HEMOPTISIS	2	5	7
	A180	TUBERCULOSIS DE HUESOS Y ARTICULACIONES	0	6	6
	A178	OTRAS TUBERCULOSIS DEL SISTEMA NERVIOSO	2	3	5
	J90X	PLEURESIA NO TUBERCULOSA	3	2	5
	A181	TUBERCULOSIS DEL APARATO GENITOURINARIO	2	2	4
	A199	TUBERCULOSIS MILIAR, SIN OTRA ESPECIFICACION	3	1	4
	A163	TUBERCULOSIS DE GANGLIOS LINFATICOS INTRATORACICOS, SIN MENCION DE	3	0	3
	A182	LINFADENOPATIA PERIFERICA TUBERCULOSA	1	2	3
	B449	ASPERGILOSIS, NO ESPECIFICADA	3	0	3
	J40X	BRONQUITIS, NO ESPECIFICADA COMO AGUDA O CRONICA	0	3	3
	J47X	BRONQUIECTASIA	3	0	3
	T784	ALERGIA NO ESPECIFICADA	1	2	3
	T789	EFEECTO ADVERSO NO ESPECIFICADO	1	2	3
	A153	TBC PULMONAR, CONFIRMADA POR MEDIOS NO ESPECIFICADOS	2	0	2
A161	TUBERCULOSIS DEL PULMON, SIN EXAMEN BACTERIOLOGICO E HISTOLOGICO	1	1	2	
		LAS DEMAS	27	16	43
Total			235	295	530
CRECIMIENTO Y DESARROLLO	R620	RETARDO DEL DESARROLLO	133	137	270
	R628	OTRAS FALTAS DEL DESARROLLO FISIOLÓGICO NORMAL ESPERADO	136	110	246
	F89X	TRASTORNO DEL DESARROLLO PSICOLÓGICO, NO ESPECIFICADO	6	4	10
	P073	RN PRE TERMINO	4	5	9
	P071	RN PESO BAJO AL NACER (1000 A 2499 GRAMOS)	4	2	6
	F809	TRASTORNOS ESPECIFICOS DEL DESARROLLO DEL HABLA Y DEL LENGUAJE SIN	2	2	4
	Q665	PIE PLANO CONGENITO	1	2	3
	E660	SOBREPESO	0	1	1
	E669	OBESIDAD	0	1	1
	F799	RETRASO MENTAL, NO ESPECIFICADO, DETERIORO DEL COMPORTAMIENTO DE GRADO NO	1	0	1
	F808	OTROS TRASTORNOS DEL DESARROLLO DEL HABLA Y DEL LENGUAJE	0	1	1
	K628	PROCTITIS	0	1	1
	P919	ALTERACION CEREBRAL NO ESPECIFICADA DEL RECIEN NACIDO	0	1	1
	R073	OTROS DOLORES EN EL PECHO	1	0	1
	R630	ANOREXIA	1	0	1
	R638	OTROS SINTOMAS Y SIGNOS CONCERNIENTES A LA ALIMENTACION Y A LA INGESTION DE	1	0	1
	R680	HIPOTERMIA NO ASOCIADA CON BAJA TEMPERATURA DEL AMBIENTE	0	1	1
Total			290	268	558

Veinte Primeras Causas de Morbilidad Consulta Externa - 1er Semestre 2013

UPSS	CIE-10	Descripcion	Sexo		Total
			F	M	
DERMATOLOGÍA	B07X	VERRUGAS VIRICAS	203	181	384
	B351	TINA DE LAS UNAS	141	79	220
	L709	ACNE NO ESPECIFICADO	89	101	190
	L259	DERMATITIS DE CONTACTO, FORMA Y CAUSA NO ESPECIFICADAS	77	28	105
	L80X	VITILIGO	61	43	104
	L309	DERMATITIS, NO ESPECIFICADA	55	44	99
	L209	DERMATITIS ATOPICA, NO ESPECIFICADA	53	45	98
	L509	URTICARIA, NO ESPECIFICADA	61	36	97
	L719	ROSACEA, NO ESPECIFICADA	77	19	96
	L219	DERMATITIS SEBORREICA, NO ESPECIFICADA	57	29	86
	L305	PITIRIASIS ALBA	50	30	80
	L910	CICATRIZ HIPERTROFICA	36	29	65
	D239	TUMOR BENIGNO DE LA PIEL, SITIO NO ESPECIFICADO	43	21	64
	L409	PSORIASIS, NO ESPECIFICADA	27	35	62
	L82X	QUERATOSIS SEBORREICA	32	30	62
	B350	TINA DE LA BARBA Y DEL CUERO CABELLUDO	34	23	57
	L282	OTROS PRURIGOS	30	23	53
	L280	LIQUEN SIMPLE CRONICO	30	20	50
	B86X	ESCABIOSIS	34	15	49
	L039	CELULITIS DE SITIO NO ESPECIFICADO	22	21	43
B360	PITIRIASIS VERSICOLOR	21	21	42	
		LAS DEMAS	843	515	3253
Total			2076	1387	3463
ENDOCRINOLOGÍA	E149	DIABETES MELLITUS, NO ESPECIFICADA, SIN MENCION DE COMPLICACION	1089	370	1459
	E039	HIPOTIROIDISMO ADQUIRIDO POR DEFICIENCIA DE YODO	444	65	509
	E119	DIABETES MELLITUS NO INSULINODEPENDIENTE, SIN MENCION DE COMPLICACION	124	58	182
	E669	OBESIDAD	90	30	120
	E059	TIROTOXICOSIS, HIPERTIROIDISMO SIN ESPECIFICACION	87	17	104
	E785	HIPERLIPIDEMIA NO ESPECIFICADA	40	23	63
	E049	BOCIO NO ESPECIFICADO	39	1	40
	R730	ANORMALIDADES EN LA PRUEBA DE TOLERANCIA A LA GLUCOSA	18	3	21
	E145	DIABETES MELLITUS, NO ESPECIFICADA, CON COMPLICACIONES CIRCULATORIAS	12	5	17
	I10X	HIPERTENSION ESENCIAL (PRIMARIA)	10	2	12
	E109	DIABETES MELLITUS INSULINODEPENDIENTE, SIN MENCION DE COMPLICACION	4	4	8
	E230	HIPOPIUITARISMO	7	1	8
	O244	DIABETES MELLITUS QUE SE ORIGINA CON EL EMBARAZO	8	0	8
	E078	OTROS TRASTORNOS ESPECIFICADOS DE LA GLANDULA TIROIDES	5	1	6
	N62X	HIPERTROFIA DE LA MAMA	1	5	6
	R69X	CAUSAS DE MORBILIDAD DESCONOCIDAS Y NO ESPECIFICADAS	4	2	6
	A169	TBC RESPIRATORIA NO ESPECIFICADA / TBC PULMONAR SIN BACILOSCOPIA	2	3	5
	E034	ATROFIA DE TIROIDES (ADQUIRIDA)	4	0	4
	E110	DIABETES MELLITUS NO INSULINODEPENDIENTE, CON COMA	3	1	4
	E349	TRASTORNO ENDOCRINO, NO ESPECIFICADO	2	2	4
Q909	SINDROME DE DOWN, NO ESPECIFICADO	2	2	4	
		LAS DEMAS	59	22	81
Total			2054	617	2671
ENFERMEDADES INFECCIOSAS / INFECTOLOGÍA	B24X	SIDA	31	50	81
	A539	SIFILIS NO ESPECIFICADA	15	10	25
	R509	FIEBRE, NO ESPECIFICADA	4	5	9
	A630	VERRUGAS (VENEREAS) ANOGENITALES	1	7	8
	B551	LEISHMANIASIS CUTANEA O UTA	3	2	5
	B029	HERPES ZOSTER SIN COMPLICACIONES	0	4	4
	B07X	VERRUGAS VIRICAS	1	3	4
	B559	LEISHMANIASIS NO ESPECIFICADA	1	3	4
	B977	PAPILOMA VIRUS HUMANO (PVH)	2	2	4
	L984	ULCERA CRONICA DE LA PIEL, NO CLASIFICADA EN OTRA PARTE	3	1	4
	A530	SIFILIS LATENTE, NO ESPECIFICADA COMO PRECOZ O TARDIA	2	1	3
	A55X	LINFOGRANULOMA VENEREO	1	2	3
	B179	HEPATITIS VIRAL AGUDA, NO ESPECIFICADA	2	1	3
	B333	INFECCIONES DEBIDAS A RETROVIRUS, NO CLASIFICADAS EN OTRA PARTE	2	1	3
	J40X	BRONQUITIS, NO ESPECIFICADA COMO AGUDA O CRONICA	1	2	3
	K770	TRASTORNOS DEL HIGADO EN ENFERMEDADES INFECCIOSAS Y PARASITARIAS	3	0	3
	L031	CELULITIS DE OTRAS PARTES DE LOS MIEMBROS	2	1	3
	R69X	CAUSAS DE MORBILIDAD DESCONOCIDAS Y NO ESPECIFICADAS	3	0	3
	A071	GIARDIASIS [LAMBLIASIS]	1	1	2
	A239	BRUCELOSIS NO ESPECIFICADA	2	0	2
A515	SIFILIS LATENTE	1	1	2	
		LAS DEMAS	37	31	68
Total			118	128	246

Veinte Primeras Causas de Morbilidad Consulta Externa - 1er Semestre 2013

UPSS	CIE-10	Descripcion	Sexo		Total
			F	M	
GASTROENTEROLOGÍA	K297	GASTRITIS, NO ESPECIFICADA	633	238	871
	K30X	DISPEPSIA	291	123	414
	K295	GASTRITIS CRONICA, NO ESPECIFICADA	260	97	357
	K819	COLECISTITIS, NO ESPECIFICADA	266	76	342
	K590	CONSTIPACION	214	90	304
	I849	HEMORROIDES NO ESPECIFICADAS, SIN COMPLICACION	181	114	295
	K589	SINDROME DEL COLON IRRITABLE SIN DIARREA	234	58	292
	K802	CALCULO DE LA VESICULA BILIAR SIN COLECISTITIS	202	58	260
	I842	HEMORROIDES INTERNAS SIN COMPLICACION	89	98	187
	K760	DEGENERACION GRASA DEL HIGADO, NO CLASIFICADA EN OTRA PARTE	122	49	171
	K291	OTRAS GASTRITIS AGUDAS	122	42	164
	K259	ULCERA GASTRICA, NO ESPECIFICADA COMO AGUDA NI CRONICA, SIN HEMORRAGIA NI	106	45	151
	B829	PARASITOSIS INTESTINAL, SIN OTRA ESPECIFICACION	91	43	134
	K579	ENFERMEDAD DIVERTICULAR DEL INTESTINO, PARTE NO ESPECIFICADA, SIN PERFORACION	78	28	106
	K746	OTRAS CIRROSIS DEL HIGADO Y LAS NO ESPECIFICADAS	39	51	90
	K628	PROCTITIS	53	29	82
	K625	HEMORRAGIA DEL ANO Y DEL RECTO	45	30	75
	A090	OTRAS GASTROENTERITIS Y COLITIS NO ESPECIFICADAS DE ORIGEN INFECCIOSO	49	24	73
	K602	FISURA ANAL, NO ESPECIFICADA	38	34	72
	K20X	ESOFAGITIS	38	25	63
K449	HERNIA DIAFRAGMATICA SIN OBSTRUCCION NI GANGRENA	36	18	54	
	LAS DEMAS	1146	642	1788	
Total			4333	2012	6345
GERIATRÍA	I10X	HIPERTENSION ESENCIAL (PRIMARIA)	339	124	463
	M199	ARTROSIS, NO ESPECIFICADA	117	33	150
	R104	OTROS DOLORES ABDOMINALES Y LOS NO ESPECIFICADOS	81	34	115
	D649	ANEMIA DE TIPO NO ESPECIFICADO	44	16	60
	I694	SECUELAS DE ENFERMEDAD CEREBROVASCULAR, NO ESPECIFICADA COMO HEMORRAGICA	25	16	41
	F322	EPISODIO DEPRESIVO GRAVE SIN SINTOMAS PSICOTICOS	35	4	39
	E039	HIPOTIROIDISMO ADQUIRIDO POR DEFICIENCIA DE YODO	26	8	34
	F329	EPISODIO DEPRESIVO, NO ESPECIFICADO	25	5	30
	M819	OSTEOPOROSIS NO ESPECIFICADA, SIN FRACTURA PATOLOGICA	26	2	28
	E149	DIABETES MELLITUS, NO ESPECIFICADA, SIN MENCION DE COMPLICACION	18	8	26
	R51X	CEFALEA	18	5	23
	M545	LUMBAGO NO ESPECIFICADO	11	11	22
	M810	OSTEOPOROSIS POSTMENOPAUSICA, SIN FRACTURA PATOLOGICA	21	0	21
	J449	ENFERMEDAD PULMONAR OBSTRUCTIVA CRONICA, NO ESPECIFICADA	13	7	20
	I739	ENFERMEDAD VASCULAR PERIFERICA, NO ESPECIFICADA	11	6	17
	L031	CELULITIS DE OTRAS PARTES DE LOS MIEMBROS	8	9	17
	H819	TRASTORNO DE LA FUNCION VESTIBULAR, NO ESPECIFICADO	14	2	16
	I509	INSUFICIENCIA CARDIACA, NO ESPECIFICADA	6	9	15
	R410	DESORIENTACION NO ESPECIFICADA	12	3	15
	R634	PERDIDA ANORMAL DE PESO	8	7	15
E669	OBESIDAD	14	0	14	
	LAS DEMAS	312	185	497	
Total			1184	494	1678
GINECOLOGIA	D259	LEIOMIOMA DEL UTERO, SIN OTRA ESPECIFICACION	623	0	623
	N819	PROLAPSO GENITAL FEMENINO, NO ESPECIFICADO	582	0	582
	N72X	ENFERMEDAD INFLAMATORIA DEL CUELLO UTERINO	534	0	534
	N951	ESTADOS MENOPAUSICOS Y CLIMATERICOS FEMENINOS	514	0	514
	N760	VAGINITIS AGUDA	429	0	429
	N739	ENFERMEDAD INFLAMATORIA PELVICA	359	0	359
	N832	OTROS QUISTES OVARICOS Y LOS NO ESPECIFICADOS	337	0	337
	N870	DISPLASIA CERVICAL LEVE / NEOPLASIA INTRAEPITELIAL CERVICAL GRADO 1 (NIC1)	295	0	295
	N811	CISTOCELE	232	0	232
	N390	INFECCION DE VIAS URINARIAS, SITIO NO ESPECIFICADO	230	0	230
	R102	DOLOR PELVICO Y PERINEAL	188	0	188
	N939	HEMORRAGIA VAGINAL Y UTERINA ANORMAL, NO ESPECIFICADA	147	0	147
	N952	VAGINITIS ATROFICA POSTMENOPAUSICA	136	0	136
	N850	HIPERPLASIA DE GLANDULA DEL ENDOMETRIO:	105	0	105
	N911	AMENORREA SECUNDARIA	99	0	99
	N959	TRASTORNO MENOPAUSICO Y PERIMENOPAUSICO, NO ESPECIFICADO	99	0	99
	A630	VERRUGAS (VENEREAS) ANOGENITALES	90	0	90
	N871	DISPLASIA CERVICAL MODERADA / NEOPLASIA INTRAEPITELIAL CERVICAL GRADO 2 (NIC2)	76	0	76
	E282	SINDROME DE OVARIO POLIQUISTICO	75	0	75
	N7681	VAGINOSIS BACTERIANA	73	0	73
N644	MASTODINIA	69	0	69	
	LAS DEMAS	1885	0	1885	
Total			7177	0	7177

Veinte Primeras Causas de Morbilidad Consulta Externa - 1er Semestre 2013

UPSS	CIE-10	Descripcion	Sexo		Total
			F	M	
GINECOLOGIA ONCOLOGICA	N870	DISPLASIA CERVICAL LEVE / NEOPLASIA INTRAEPITELIAL CERVICAL GRADO 1 (NIC1)	440	0	440
	N871	DISPLASIA CERVICAL MODERADA / NEOPLASIA INTRAEPITELIAL CERVICAL GRADO 2 (NIC2)	170	0	170
	N72X	ENFERMEDAD INFLAMATORIA DEL CUELLO UTERINO	159	0	159
	N879	DISPLASIA DEL CUELLO DEL UTERO, NO ESPECIFICADA	112	0	112
	C539	TUMOR MALIGNO DEL CUELLO DEL UTERO SIN OTRA ESPECIFICACION	98	0	98
	N872	DISPLASIA CERVICAL SEVERA/NEOPLASIA INTRAEPITELIAL CERVICAL GRADO 3 (NIC 3)	75	0	75
	A630	VERRUGAS (VENEREAS) ANOGENITALES	31	0	31
	N601	MASTOPATIA QUISTICA DIFUSA	24	0	24
	N61X	TRASTORNOS INFLAMATORIOS DE LA MAMA	23	0	23
	D24X	TUMOR BENIGNO DE LA MAMA	21	0	21
	C56X	TUMOR MALIGNO DEL OVARIO	20	0	20
	C509	TUMOR MALIGNO DE LA MAMA PARTE NO ESPECIFICADA	18	0	18
	N832	OTROS QUISTES OVARICOS Y LOS NO ESPECIFICADOS	17	0	17
	N850	HIPERPLASIA DE GLANDULA DEL ENDOMETRIO:	16	0	16
	D486	TUMOR DE COMPORTAMIENTO INCIERTO O DESCONOCIDO DE LA MAMA	15	0	15
	B977	PAPILOMA VIRUS HUMANO (PVH)	14	0	14
	D487	TUMOR DE COMPORTAMIENTO INCIERTO O DESCONOCIDO DE OTROS SITIOS	13	0	13
	N840	POLIPO DEL CUERPO DEL UTERO	11	0	11
	B07X	VERRUGAS VIRICAS	9	0	9
	N760	VAGINITIS AGUDA	9	0	9
C541	TUMOR MALIGNO DEL ENDOMETRIO	8	0	8	
	LAS DEMAS	174	0	174	
	Total	1477	0	1477	
GINECOL. Y OBSTET. DE LA NIÑA Y LA ADOLESCENTE	N760	VAGINITIS AGUDA	44	0	44
	O235	INFECCION GENITAL EN EL EMBARAZO	37	0	37
	O234	INFECCION NO ESPECIFICADA DE LAS VIAS URINARIAS EN EL EMBARAZO	32	0	32
	O990	ANEMIA QUE COMPLICA EL EMBARAZO, PARTO Y/O PUERPERIO	32	0	32
	O342	ATENCION MATERNA POR CICATRIZ UTERINA DEBIDA A CIRUGIA PREVIA	31	0	31
	O260	AUMENTO EXCESIVO DE PESO EN EL EMBARAZO	19	0	19
	E282	SINDROME DE OVARIO POLIQUISTICO	16	0	16
	O300	EMBARAZO DOBLE	15	0	15
	O321	ATENCION MATERNA POR PRESENTACION DE NALGAS	14	0	14
	N911	AMENORREA SECUNDARIA	13	0	13
	N832	OTROS QUISTES OVARICOS Y LOS NO ESPECIFICADOS	10	0	10
	O324	ATENCION MATERNA POR CABEZA ALTA EN GESTACION A TERMINO	9	0	9
	N946	DISMENORREA, NO ESPECIFICADA	6	0	6
	O331	ATENCION MATERNA POR DESPROPORCION DEBIDA A ESTRECHEZ GENERAL DE LA PELVIS	6	0	6
	O13X	PRE- ECLAMPSIA LEVE	5	0	5
	O360	ATENCION MATERNA POR ISOINMUNIZACION RHESUS	5	0	5
	A630	VERRUGAS (VENEREAS) ANOGENITALES	4	0	4
	N390	INFECCION DE VIAS URINARIAS, SITIO NO ESPECIFICADO	4	0	4
	N915	OLIGOMENORREA, NO ESPECIFICADA	4	0	4
	N939	HEMORRAGIA VAGINAL Y UTERINA ANORMAL, NO ESPECIFICADA	4	0	4
O322	ATENCION MATERNA POR POSICION FETAL OBLICUA O TRANSVERSA	4	0	4	
	LAS DEMAS	76	0	76	
	Total	390	0	390	
HEMATOLOGIA CLINICA	D509	ANEMIA POR DEFICIENCIA DE HIERRO SIN ESPECIFICACION	17	14	31
	D649	ANEMIA DE TIPO NO ESPECIFICADO	13	15	28
	D689	DEFECTO DE LA COAGULACION, NO ESPECIFICADO	7	4	11
	D531	OTRAS ANEMIAS MEGALOBLASTICAS, NO CLASIFICADAS EN OTRA PARTE	2	5	7
	D469	SINDROME MIELODISPLASICO, SIN OTRA ESPECIFICACION	4	0	4
	D519	ANEMIA POR DEFICIENCIA DE VITAMINA B 12, SIN OTRA ESPECIFICACION	2	2	4
	D539	ANEMIA NUTRICIONAL, NO ESPECIFICADA	2	2	4
	D694	OTRAS TROMBOCITOPENIAS PRIMARIAS	2	2	4
	E538	DEFICIENCIA DE OTRAS VITAMINAS DEL GRUPO B	2	2	4
	I829	EMBOLIA Y TROMBOSIS DE VENA NO ESPECIFICADA	1	3	4
	D680	ENFERMEDAD DE VON WILLEBRAND	1	2	3
	A090	OTRAS GASTROENTERITIS Y COLITIS NO ESPECIFICADAS DE ORIGEN INFECCIOSO	1	1	2
	C911	LEUCEMIA LINFOCITICA CRONICA DE CELULAS B	1	1	2
	D589	ANEMIA HEMOLITICA HEREDITARIA, SIN OTRA ESPECIFICACION	2	0	2
	D619	ANEMIA APLASTICA, SIN OTRA ESPECIFICACION	2	0	2
	D648	OTRAS ANEMIAS ESPECIFICADAS	2	0	2
	D693	PUPURA TROMBOCITOPENICA IDIOPATICA	0	2	2
	D70X	AGRANULOCITOSIS	2	0	2
	N390	INFECCION DE VIAS URINARIAS, SITIO NO ESPECIFICADO	2	0	2
	O990	ANEMIA QUE COMPLICA EL EMBARAZO, PARTO Y/O PUERPERIO	2	0	2
A162	TUBERCULOSIS DEL PULMON, SIN MENCION DE CONFIRMACION BACTERIOLOGICA O	0	1	1	
	LAS DEMAS	17	15	32	
	Total	84	71	155	

Veinte Primeras Causas de Morbilidad Consulta Externa - 1er Semestre 2013

UPSS	CIE-10	Descripcion	Sexo		Total
			F	M	
INFERTILIDAD	N979	INFERTILIDAD FEMENINA, NO ESPECIFICADA	105	0	105
	N970	INFERTILIDAD FEMENINA ASOCIADA CON FALTA DE OVULACION	28	0	28
	N971	INFERTILIDAD FEMENINA DE ORIGEN TUBARICO	22	0	22
	N819	PROLAPSO GENITAL FEMENINO, NO ESPECIFICADO	16	0	16
	R102	DOLOR PELVICO Y PERINEAL	15	0	15
	D259	LEIOMIOMA DEL UTERO, SIN OTRA ESPECIFICACION	13	0	13
	N811	CISTOCELE	11	0	11
	N951	ESTADOS MENOPAUSICOS Y CLIMATERICOS FEMENINOS	11	0	11
	E282	SINDROME DE OVARIO POLIQUISTICO	8	0	8
	N832	OTROS QUISTES OVARICOS Y LOS NO ESPECIFICADOS	8	0	8
	N939	HEMORRAGIA VAGINAL Y UTERINA ANORMAL, NO ESPECIFICADA	8	0	8
	N911	AMENORREA SECUNDARIA	6	0	6
	N959	TRASTORNO MENOPAUSICO Y PERIMENOPAUSICO, NO ESPECIFICADO	6	0	6
	N390	INFECCION DE VIAS URINARIAS, SITIO NO ESPECIFICADO	5	0	5
	O262	ATENCION DEL EMBARAZO EN UNA ABORTADORA HABITUAL	5	0	5
	N760	VAGINITIS AGUDA	4	0	4
	N850	HIPERPLASIA DE GLANDULA DEL ENDOMETRIO:	4	0	4
	N958	OTROS TRASTORNOS MENOPAUSICOS Y PERIMENOPAUSICOS ESPECIFICADOS	4	0	4
	D269	TUMOR BENIGNO DEL UTERO, PARTE NO ESPECIFICADA	3	0	3
	N394	OTRAS INCONTINENCIAS URINARIAS ESPECIFICADAS	3	0	3
N946	DISMENORREA, NO ESPECIFICADA	3	0	3	
		LAS DEMAS	52	0	52
		Total	340	0	340
MEDICINA ALTERNATIVA Y COMPLEMENTARIA	F329	EPISODIO DEPRESIVO, NO ESPECIFICADO	37	4	41
	M545	LUMBAGO NO ESPECIFICADO	28	7	35
	I10X	HIPERTENSION ESENCIAL (PRIMARIA)	30	2	32
	G20X	ENFERMEDAD DE PARKINSON	10	18	28
	K297	GASTRITIS, NO ESPECIFICADA	21	6	27
	M199	ARTROSIS, NO ESPECIFICADA	20	3	23
	R51X	CEFALEA	15	7	22
	I694	SECUELAS DE ENFERMEDAD CEREBROVASCULAR, NO ESPECIFICADA COMO HEMORRAGICA	4	11	15
	M790	REUMATISMO, NO ESPECIFICADO	14	0	14
	G510	PARALISIS DE BELL	9	4	13
	I64X	ACCIDENTE VASCULAR ENCEFALICO AGUDO, NO ESPECIFICADO COMO HEMORRAGICO O	5	7	12
	M758	OTRAS LESIONES DEL HOMBRO	11	1	12
	M542	CERVICALGIA	6	3	9
	E149	DIABETES MELLITUS, NO ESPECIFICADA, SIN MENCION DE COMPLICACION	4	3	7
	T941	SECUELAS DE TRAUMATISMOS DE REGIONES NO ESPECIFICADAS DEL CUERPO	4	3	7
	E039	HIPOTIROIDISMO ADQUIRIDO POR DEFICIENCIA DE YODO	5	1	6
	E669	OBESIDAD	6	0	6
	G589	MONONEUROPATIA, NO ESPECIFICADA	6	0	6
	K590	CONSTIPACION	6	0	6
	M069	ARTRITIS REUMATOIDE, NO ESPECIFICADA	5	1	6
M179	GONARTROSIS, NO ESPECIFICADA	5	1	6	
		LAS DEMAS	111	34	145
		Total	362	116	478
MEDICINA INTERNA	I10X	HIPERTENSION ESENCIAL (PRIMARIA)	239	105	344
	K297	GASTRITIS, NO ESPECIFICADA	218	82	300
	N390	INFECCION DE VIAS URINARIAS, SITIO NO ESPECIFICADO	212	28	240
	M545	LUMBAGO NO ESPECIFICADO	160	76	236
	E119	DIABETES MELLITUS NO INSULINODEPENDIENTE, SIN MENCION DE COMPLICACION	83	54	137
	J40X	BRONQUITIS, NO ESPECIFICADA COMO AGUDA O CRONICA	87	40	127
	J029	FARINGITIS AGUDA, NO ESPECIFICADA	74	35	109
	D649	ANEMIA DE TIPO NO ESPECIFICADO	85	18	103
	R51X	CEFALEA	71	32	103
	E669	OBESIDAD	79	23	102
	E785	HIPERLIPIDEMIA NO ESPECIFICADA	58	22	80
	A090	OTRAS GASTROENTERITIS Y COLITIS NO ESPECIFICADAS DE ORIGEN INFECCIOSO	44	28	72
	R104	OTROS DOLORES ABDOMINALES Y LOS NO ESPECIFICADOS	48	22	70
	E780	HIPERCOLESTEROLEMIA PURA	46	14	60
	L031	CELULITIS DE OTRAS PARTES DE LOS MIEMBROS	29	26	55
	M199	ARTROSIS, NO ESPECIFICADA	36	16	52
	R509	FIEBRE, NO ESPECIFICADA	34	14	48
	E660	SOBREPESO	31	15	46
	E039	HIPOTIROIDISMO ADQUIRIDO POR DEFICIENCIA DE YODO	34	6	40
	M549	DORSALGIA, NO ESPECIFICADA	28	10	38
J459	ASMA NO ESPECIFICADO. ASMA DE APARICION TARDIA. BRONQUITIS ASMATICA/SOB	23	12	35	
		LAS DEMAS	877	482	1359
		Total	2596	1160	3756

Veinte Primeras Causas de Morbilidad Consulta Externa - 1er Semestre 2013

UPSS	CIE-10	Descripcion	Sexo		Total
			F	M	
MEDICINA ONCOLOGICA	C509	TUMOR MALIGNO DE LA MAMA PARTE NO ESPECIFICADA	119	8	127
	C189	TUMOR MALIGNO DEL COLON, PARTE NO ESPECIFICADA	11	24	35
	C169	TUMOR MALIGNO DEL ESTOMAGO, PARTE NO ESPECIFICADA	15	17	32
	C859	LINFOMA NO HODGKIN, NO ESPECIFICADO	16	15	31
	C56X	TUMOR MALIGNO DEL OVARIO	23	0	23
	C839	LINFOMA NO FOLICULAR (DIFUSO), SIN OTRA ESPECIFICACION	8	15	23
	C900	MIELOMA MULTIPLE	7	13	20
	D487	TUMOR DE COMPORTAMIENTO INCIERTO O DESCONOCIDO DE OTROS SITIOS	11	9	20
	C349	TUMOR MALIGNO DE LOS BRONQUIOS O DEL PULMON, PARTE NO ESPECIFICADA	5	14	19
	C80X	TUMOR MALIGNO DE SITIOS NO ESPECIFICADOS	9	8	17
	C61X	TUMOR MALIGNO DE LA PROSTATA	0	15	15
	C539	TUMOR MALIGNO DEL CUELLO DEL UTERO SIN OTRA ESPECIFICACION	8	0	8
	C64X	TUMOR MALIGNO DEL RINON, EXCEPTO DE LA PELVIS RENAL	2	6	8
	C229	TUMOR MALIGNO DEL HIGADO, NO ESPECIFICADO	5	2	7
	C23X	TUMOR MALIGNO DE LA VESICULA BILIAR	7	0	7
	C629	TUMOR MALIGNO DEL TESTICULO, NO ESPECIFICADO	0	7	7
	C819	LINFOMA DE HODGKIN, NO ESPECIFICADA	2	4	6
	C20X	TUMOR MALIGNO DEL RECTO	3	1	4
	C449	TUMOR MALIGNO DE LA PIEL, SITIO NO ESPECIFICADO	2	2	4
	C800	TUMOR MALIGNO DE SITIO PRIMARIO DESCONOCIDO, ASI DESCRITO	3	1	4
D480	TUMOR DE COMPORTAMIENTO INCIERTO O DESCONOCIDO DEL HUESO Y CARTILAGO	1	3	4	
		LAS DEMAS	56	43	99
Total			313	207	520
NEFROLOGÍA	I10X	HIPERTENSION ESENCIAL (PRIMARIA)	341	261	602
	N185	ENFERMEDAD RENAL CRONICA, ESTADIO 5	207	250	457
	N189	ENFERMEDAD RENAL CRONICA, NO ESPECIFICADA	172	178	350
	N390	INFECCION DE VIAS URINARIAS, SITIO NO ESPECIFICADO	185	81	266
	E119	DIABETES MELLITUS NO INSULINODEPENDIENTE, SIN MENCION DE COMPLICACION	131	99	230
	N200	CALCULO DEL RINON	151	49	200
	D649	ANEMIA DE TIPO NO ESPECIFICADO	50	52	102
	N183	ENFERMEDAD RENAL CRONICA, ESTADIO 3	53	47	100
	N179	INSUFICIENCIA RENAL AGUDA, NO ESPECIFICADA	51	39	90
	N059	SINDROME NEFRITICO NO ESPECIFICADO, NO ESPECIFICADA	33	36	69
	N281	QUISTE DE RINON, ADQUIRIDO	45	19	64
	R609	EDEMA, NO ESPECIFICADO	43	21	64
	E142	DIABETES MELLITUS, NO ESPECIFICADA, CON COMPLICACIONES RENALES	32	22	54
	E785	HIPERLIPIDEMIA NO ESPECIFICADA	43	10	53
	N184	ENFERMEDAD RENAL CRONICA, ESTADIO 4	34	18	52
	M545	LUMBAGO NO ESPECIFICADO	36	12	48
	N083	TRASTORNOS GLOMERULARES EN DIABETES MELLITUS (E10-E14+ CON CUARTO CARACTER	25	17	42
	N40X	HIPERPLASIA DE LA PROSTATA	0	36	36
	R31X	HEMATURIA, NO ESPECIFICADA	21	14	35
	N009	SINDROME NEFRITICO AGUDO, NO ESPECIFICADA	10	13	23
N209	CALCULO URINARIO, NO ESPECIFICADO	14	9	23	
		LAS DEMAS	355	212	567
Total			2032	1495	3527
NEONATOLOGÍA	P599	ICTERICIA NEONATAL, NO ESPECIFICADA	123	116	239
	J00X	RINOFARINGITIS AGUDA, RINITIS AGUDA	87	104	191
	P073	RN PRE TERMINO	60	79	139
	L22X	DERMATITIS DEL PA?AL	75	62	137
	P375	CANDIDIASIS NEONATAL	25	43	68
	P050	BAJO PESO PARA LA EDAD GESTACIONAL	41	22	63
	P598	ICTERICIA NEONATAL POR OTRAS CAUSAS ESPECIFICADAS	22	28	50
	P38X	ONFALITIS DEL RN CON O SIN HEMORRAGIA LEVE	17	28	45
	R21X	SALPULLIDO Y OTRAS ERUPCIONES CUTANEAS NO ESPECIFICADAS	16	14	30
	P614	OTRAS ANEMIAS CONGENITAS, NO CLASIFICADAS EN OTRA PARTE	15	14	29
	J22X	INFECCION AGUDA NO ESPECIFICADA DE LAS VIAS RESPIRATORIAS INFERIORES	11	15	26
	P120	CEFALOHEMATOMA DEBIDO A TRAUMATISMO DEL NACIMIENTO	12	11	23
	J300	RINITIS VASOMOTORA	8	14	22
	P928	OTROS PROBLEMAS DE ALIMENTACION DEL RECIEN NACIDO	13	9	22
	Q249	MALFORMACION CONGENITA DEL CORAZON, NO ESPECIFICADA	8	12	20
	P836	POLIPO UMBILICAL DEL RECIEN NACIDO	10	9	19
	P239	NEUMONIA CONGENITA, ORGANISMO NO ESPECIFICADO	9	7	16
	J209	BRONQUITIS AGUDA, NO ESPECIFICADA	5	10	15
	J304	RINITIS ALERGICA, NO ESPECIFICADA	9	6	15
	L741	MILIARIA CRISTALINA	6	9	15
P071	RN PESO BAJO AL NACER (1000 A 2499 GRAMOS)	5	10	15	
		LAS DEMAS	227	268	495
Total			804	890	1694

Veinte Primeras Causas de Morbilidad Consulta Externa - 1er Semestre 2013

UPSS	CIE-10	Descripcion	Sexo		Total
			F	M	
NEUMOLOGÍA	B909	SECUELAS DE TUBERCULOSIS RESPIRATORIA Y DE TUBERCULOSIS NO ESPECIFICADA	245	181	426
	J459	ASMA NO ESPECIFICADO. ASMA DE APARICION TARDIA. BRONQUITIS ASMATICA/SOB	325	86	411
	J40X	BRONQUITIS, NO ESPECIFICADA COMO AGUDA O CRONICA	156	95	251
	J47X	BRONQUIECTASIA	108	62	170
	A162	TUBERCULOSIS DEL PULMON, SIN MENCION DE CONFIRMACION BACTERIOLOGICA O	73	95	168
	J984	OTROS TRASTORNOS DEL PULMON	91	59	150
	R042	HEMOPTISIS	34	40	74
	J841	OTRAS ENFERMEDADES PULMONARES INTERSTICIALES CON FIBROSIS	41	32	73
	J980	ENFERMEDADES DE LA TRAQUEA Y DE LOS BRONQUIOS, NO CLASIFICADAS EN OTRA PARTE	46	23	69
	J90X	PLEURESIA NO TUBERCULOSA	31	36	67
	A150	TBC PULMONAR BK (+)	26	38	64
	J189	NEUMONIA, NO ESPECIFICADA	33	23	56
	A165	PLEURESIA TUBERCULOSA, SIN MENCION DE CONFIRMACION BACTERIOLOGICA O	23	29	52
	A169	TBC RESPIRATORIA NO ESPECIFICADA / TBC PULMONAR SIN BACILOSCOPIA	28	20	48
	J029	FARINGITIS AGUDA, NO ESPECIFICADA	29	11	40
	M549	DORSALGIA, NO ESPECIFICADA	25	14	39
	R05X	TOS	20	19	39
	J449	ENFERMEDAD PULMONAR OBSTRUCTIVA CRONICA, NO ESPECIFICADA	18	18	36
	J849	ENFERMEDAD PULMONAR INTERSTICIAL, NO ESPECIFICADA	12	11	23
	J00X	RINOFARINGITIS AGUDA, RINITIS AGUDA	17	5	22
J304	RINITIS ALERGICA, NO ESPECIFICADA	15	5	20	
		LAS DEMAS	213	183	396
Total			1609	1085	2694
NEUROCIRUGIA	S069	TRAUMATISMO INTRACRANEAL, NO ESPECIFICADO	210	331	541
	M545	LUMBAGO NO ESPECIFICADO	151	119	270
	M544	LUMBAGO CON CIATICA	31	39	70
	D430	TUMOR DE COMPORTAMIENTO INCIERTO O DESCONOCIDO DEL ENCEFALO,	26	30	56
	Q039	HIDROCEFALO CONGENITO, NO ESPECIFICADO	21	23	44
	M512	OTROS DESPLAZAMIENTOS ESPECIFICADOS DE DISCO INTERVERTEBRAL	13	26	39
	M542	CERVICALGIA	21	12	33
	R51X	CEFALEA	17	9	26
	G919	HIDROCEFALO, NO ESPECIFICADO	12	13	25
	Q282	MALFORMACION ARTERIOVENOSA DE LOS VASOS CEREBRALES	10	11	21
	I671	ANEURISMA CEREBRAL, SIN RUPTURA	9	6	15
	M549	DORSALGIA, NO ESPECIFICADA	9	4	13
	T093	TRAUMATISMO DE LA MEDULA ESPINAL, NIVEL NO ESPECIFICADO	4	7	11
	T009	TRAUMATISMOS SUPERFICIALES MULTIPLES, NO ESPECIFICADOS	3	7	10
	I64X	ACCIDENTE VASCULAR ENCEFALICO AGUDO, NO ESPECIFICADO COMO HEMORRAGICO O	4	5	9
	I729	ANEURISMA Y DISECCION DE SITIO NO ESPECIFICADO	7	1	8
	Q059	ESPIÑA BIFIDA, NO ESPECIFICADA	5	2	7
	B690	CISTICERCOSIS DEL SISTEMA NERVIOSO CENTRAL	3	3	6
	D431	TUMOR DE COMPORTAMIENTO INCIERTO O DESCONOCIDO DEL ENCEFALO,	4	2	6
	D489	TUMOR DE COMPORTAMIENTO INCIERTO O DESCONOCIDO, DE SITIO NO ESPECIFICADO	3	3	6
Q409	MALFORMACION CONGENITA DE LA PARTE SUPERIOR DEL TUBO DIGESTIVO, NO	5	1	6	
		LAS DEMAS	92	91	183
Total			660	745	1405
NEUROLOGIA	G403	EPILEPSIA Y SINDROMES EPILEPTICOS IDIOPATICOS GENERALIZADOS	380	310	690
	G409	EPILEPSIA, TIPO NO ESPECIFICADO	242	247	489
	R51X	CEFALEA	235	104	339
	G442	CEFALEA DEBIDA A TENSION	229	82	311
	M545	LUMBAGO NO ESPECIFICADO	76	74	150
	G430	MIGRANA SIN AURA [MIGRANA COMUN]	114	25	139
	G20X	ENFERMEDAD DE PARKINSON	54	84	138
	I639	INFARTO CEREBRAL, NO ESPECIFICADO	61	73	134
	G439	MIGRANA, NO ESPECIFICADA	87	42	129
	G432	ESTADO MIGRANOSO	99	26	125
	G629	POLINEUROPATIA, NO ESPECIFICADA	65	41	106
	G560	SINDROME DEL TUNEL CARPIANO	72	20	92
	G510	PARALISIS DE BELL	49	28	77
	I633	INFARTO CEREBRAL DEBIDO A TROMBOSIS DE ARTERIAS CEREBRALES	35	36	71
	M544	LUMBAGO CON CIATICA	40	22	62
	R560	CONVULSIONES FEBRILES	17	40	57
	M542	CERVICALGIA	37	15	52
	F03X	DEMENCIA SIN ESPECIFICACION.	18	26	44
	F412	TRASTORNO MIXTO DE ANSIEDAD Y DEPRESION	30	11	41
	F909	TRASTORNO HIPERCINETICO, NO ESPECIFICADO	7	34	41
R568	OTRAS CONVULSIONES Y LAS NO ESPECIFICADAS	12	28	40	
		LAS DEMAS	565	570	1135
Total			2524	1938	4462

Veinte Primeras Causas de Morbilidad Consulta Externa - 1er Semestre 2013

UPSS	CIE-10	Descripcion	Sexo		Total
			F	M	
NUTRICION	E669	OBESIDAD	119	41	160
	E660	SOBREPESO	81	36	117
	E46X	DESNUTRICION PROTEICOCALORICA NO ESPECIFICADA	29	30	59
	E785	HIPERLIPIDEMIA NO ESPECIFICADA	40	5	45
	R620	RETARDO DEL DESARROLLO	17	19	36
	I10X	HIPERTENSION ESENCIAL (PRIMARIA)	30	4	34
	E119	DIABETES MELLITUS NO INSULINODEPENDIENTE, SIN MENCION DE COMPLICACION	25	5	30
	O260	AUMENTO EXCESIVO DE PESO EN EL EMBARAZO	18	0	18
	R634	PERDIDA ANORMAL DE PESO	13	4	17
	O261	AUMENTO PEQUENO DE PESO EN EL EMBARAZO	11	0	11
	E149	DIABETES MELLITUS, NO ESPECIFICADA, SIN MENCION DE COMPLICACION	10	0	10
	R628	OTRAS FALTAS DEL DESARROLLO FISIOLÓGICO NORMAL ESPERADO	5	3	8
	E440	DESNUTRICION AGUDA MODERADO P/T (II GRADO)	4	2	6
	E441	DESNUTRICION AGUDA LEVE P/T (I GRADO)	4	1	5
	D649	ANEMIA DE TIPO NO ESPECIFICADO	2	2	4
	E039	HIPOTIROIDISMO ADQUIRIDO POR DEFICIENCIA DE YODO	3	0	3
	K297	GASTRITIS, NO ESPECIFICADA	2	1	3
	E43X	DESNUTRICION AGUDA SEVERA P/T (III GRADO)	0	2	2
	E668	OTROS TIPOS DE OBESIDAD	1	1	2
	N189	ENFERMEDAD RENAL CRONICA, NO ESPECIFICADA	1	1	2
N200	CALCULO DEL RINON	2	0	2	
	LAS DEMAS	10	10	20	
Total			427	167	594
OBSTETRICIA	O342	ATENCION MATERNA POR CICATRIZ UTERINA DEBIDA A CIRUGIA PREVIA	1806	0	1806
	O321	ATENCION MATERNA POR PRESENTACION DE NALGAS	204	0	204
	O300	EMBARAZO DOBLE	163	0	163
	O331	ATENCION MATERNA POR DESPROPORCION DEBIDA A ESTRECHEZ GENERAL DE LA PELVIS	101	0	101
	O990	ANEMIA QUE COMPLICA EL EMBARAZO, PARTO Y/O PUERPERIO	101	0	101
	O322	ATENCION MATERNA POR POSICION FETAL OBLICUA O TRANSVERSA	85	0	85
	O366	ATENCION MATERNA POR CRECIMIENTO FETAL EXCESIVO	71	0	71
	O244	DIABETES MELLITUS QUE SE ORIGINA CON EL EMBARAZO	68	0	68
	O260	AUMENTO EXCESIVO DE PESO EN EL EMBARAZO	65	0	65
	O440	PLACENTA PREVIA CON ESPECIFICACION DE QUE NO HUBO HEMORRAGIA	61	0	61
	O48X	EMBARAZO PROLONGADO	60	0	60
	O13X	PRE- ECLAMPSIA LEVE	54	0	54
	O16X	HIPERTENSION MATERNA, NO ESPECIFICADA	54	0	54
	D259	LEIOMIOMA DEL UTERO, SIN OTRA ESPECIFICACION	50	0	50
	O360	ATENCION MATERNA POR ISOINMUNIZACION RHESUS	49	0	49
	O983	OTRAS INFECCIONES CON UN MODO DE TRANSMISION PREDOMINANTEMENTE SEXUAL QUE	46	0	46
	O335	ATENCION MATERNA POR DESPROPORCION DEBIDA A FETO DEMASIADO GRANDE	45	0	45
	O234	INFECCION NO ESPECIFICADA DE LAS VIAS URINARIAS EN EL EMBARAZO	39	0	39
	O235	INFECCION GENITAL EN EL EMBARAZO	39	0	39
	E039	HIPOTIROIDISMO ADQUIRIDO POR DEFICIENCIA DE YODO	32	0	32
O40X	POLIHIDRAMNIOS	32	0	32	
	LAS DEMAS	756	0	756	
Total			3981	0	3981
ODONTOLOGIA GENERAL	K021	CARIES DE LA DENTINA	550	339	889
	K040	PULPITIS	180	132	312
	K029	CARIES DENTAL, NO ESPECIFICADA	112	134	246
	K041	NECROSIS DE LA PULPA	71	53	124
	K047	ABSCESO PERIAPICAL SIN FISTULA	31	32	63
	K051	GINGIVITIS CRONICA	25	23	48
	K050	GINGIVITIS AGUDA	30	12	42
	K083	RAIZ DENTAL RETENIDA	25	16	41
	Q359	FISURA DEL PALADAR UNILATERAL, SIN OTRA ESPECIFICACION	11	22	33
	K020	CARIES LIMITADA AL ESMALTE	16	15	31
	K004	ALTERACIONES EN LA FORMACION DENTARIA	17	13	30
	K046	ABSCESO PERIAPICAL CON FISTULA	11	16	27
	K006	ALTERACIONES EN LA ERUPCION DENTARIA	11	7	18
	S025	FRACTURA DE LOS DIENTES (DIENTE ROTO)	4	12	16
	K074	MALOCLUSION DE TIPO NO ESPECIFICADO	13	2	15
	K076	TRASTORNOS DE LA ARTICULACION TEMPOROMAXILAR	13	0	13
	K011	DIENTES IMPACTADOS	7	5	12
	K052	PERIODONTITIS AGUDA	9	3	12
	Q381	ANQUILOGLOSIA	1	11	12
	Q369	LABIO LEPORINO, UNILATERAL	3	8	11
S099	TRAUMATISMO DE LA CABEZA, NO ESPECIFICADO	7	4	11	
	LAS DEMAS	96	63	159	
Total			1243	922	2165

Veinte Primeras Causas de Morbilidad Consulta Externa - 1er Semestre 2013

UPSS	CIE-10	Descripcion	Sexo		Total
			F	M	
OFTALMOLOGIA	H527	TRASTORNO DE LA REFRACCION, NO ESPECIFICADO	1309	738	2047
	H110	PTERIGION	567	211	778
	H522	ASTIGMATISMO	408	268	676
	H259	CATARATA SENIL, NO ESPECIFICADA	330	309	639
	H521	MIOPIA	330	243	573
	H524	PRESBICIA	339	173	512
	H010	BLEFARITIS	298	100	398
	H001	CALACIO [CHALAZION]	253	117	370
	P073	RN PRE TERMINO	188	139	327
	H109	CONJUNTIVITIS, NO ESPECIFICADA	182	137	319
	H520	HIPERMETROPIA	169	95	264
	H350	RETINOPATIAS DEL FONDO Y CAMBIOS VASCULARES RETINIANOS	127	72	199
	H269	CATARATA, NO ESPECIFICADA	90	107	197
	H105	BLEFAROCONJUNTIVITIS	125	59	184
	H401	GLAUCOMA PRIMARIO DE ANGULO ABIERTO	98	85	183
	H103	CONJUNTIVITIS AGUDA, NO ESPECIFICADA	82	59	141
	H360	RETINOPATIA DIABETICA (E10-E14+ CON CUARTO CARACTER COMUN .3)	69	56	125
	H353	DEGENERACION DE LA MACULA Y DEL POLO POSTERIOR DEL OJO	77	28	105
	H409	GLAUCOMA, NO ESPECIFICADO	45	50	95
	H500	ESTRABISMO CONCOMITANTE CONVERGENTE	54	38	92
H041	OTROS TRASTORNOS DE LA GLANDULA LAGRIMAL	67	20	87	
		LAS DEMAS	794	633	1427
Total			6001	3737	9738
OTORRINOLARINGOLOGIA	H669	OTITIS MEDIA AGUDA Y SUBAGUDA SIN ESPECIFICAICON	272	158	430
	J304	RINITIS ALERGICA, NO ESPECIFICADA	215	158	373
	J342	DESVIACION DEL TABIQUE NASAL	159	203	362
	H612	CERUMEN IMPACTADO	168	187	355
	J029	FARINGITIS AGUDA, NO ESPECIFICADA	214	119	333
	R040	EPISTAXIS	158	169	327
	J00X	RINOFARINGITIS AGUDA, RINITIS AGUDA	166	106	272
	S022	FRACTURA DE LOS HUESOS DE LA NARIZ	67	131	198
	J350	AMIGDALITIS CRONICA	75	80	155
	J039	AMIGDALITIS AGUDA, NO ESPECIFICADA	74	45	119
	J019	SINUSITIS AGUDA, NO ESPECIFICADA	68	46	114
	H905	HIPOACUSIA NEUROSENSORIAL, SIN OTRA ESPECIFICACION	55	51	106
	H609	OTITIS EXTERNA, SIN OTRA ESPECIFICACION	59	34	93
	H819	TRASTORNO DE LA FUNCION VESTIBULAR, NO ESPECIFICADO	56	37	93
	I868	VARICES EN OTROS SITIOS ESPECIFICADOS	41	51	92
	K076	TRASTORNOS DE LA ARTICULACION TEMPOROMAXILAR	73	12	85
	J040	LARINGITIS AGUDA	49	30	79
	H931	TINNITUS	35	40	75
	H919	DISMINUCION DE LA AGUDEZA AUDITIVA SIN ESPECIFICACION	32	42	74
	J312	FARINGITIS CRONICA	48	24	72
J028	FARINGITIS AGUDA DEBIDA A OTROS MICROORGANISMOS ESPECIFICADOS	34	21	55	
		LAS DEMAS	666	559	1225
Total			2784	2303	5087
PEDIATRIA	J00X	RINOFARINGITIS AGUDA, RINITIS AGUDA	651	826	1477
	J209	BRONQUITIS AGUDA, NO ESPECIFICADA	500	616	1116
	A090	OTRAS GASTROENTERITIS Y COLITIS NO ESPECIFICADAS DE ORIGEN INFECCIOSO	163	206	369
	E669	OBESIDAD	157	184	341
	J459	ASMA NO ESPECIFICADO. ASMA DE APARICION TARDIA. BRONQUITIS ASMATICA/SOB	135	193	328
	J029	FARINGITIS AGUDA, NO ESPECIFICADA	120	141	261
	D509	ANEMIA POR DEFICIENCIA DE HIERRO SIN ESPECIFICACION	111	121	232
	D649	ANEMIA DE TIPO NO ESPECIFICADO	47	69	116
	E660	SOBREPESO	48	56	104
	N390	INFECCION DE VIAS URINARIAS, SITIO NO ESPECIFICADO	68	36	104
	J068	FARINGO AMIGDALITIS AGUDA	43	59	102
	R628	OTRAS FALTAS DEL DESARROLLO FISIOLÓGICO NORMAL ESPERADO	52	46	98
	J300	RINITIS VASOMOTORA	41	52	93
	J304	RINITIS ALERGICA, NO ESPECIFICADA	30	52	82
	J980	ENFERMEDADES DE LA TRAQUEA Y DE LOS BRONQUIOS, NO CLASIFICADAS EN OTRA PARTE	40	35	75
	K590	CONSTIPACION	38	34	72
	B829	PARASITOSIS INTESTINAL, SIN OTRA ESPECIFICACION	33	30	63
	B24X	SIDA	32	30	62
	K029	CARIES DENTAL, NO ESPECIFICADA	26	29	55
	L22X	DERMATITIS DEL PA?AL	27	28	55
H669	OTITIS MEDIA AGUDA Y SUBAGUDA SIN ESPECIFICAICON	30	24	54	
		LAS DEMAS	1238	1328	2566
Total			3630	4195	7825

Veinte Primeras Causas de Morbilidad Consulta Externa - 1er Semestre 2013

UPSS	CIE-10	Descripcion	Sexo		Total
			F	M	
PSICOLOGIA	F432	TRASTORNOS DE ADAPTACION	239	200	439
	F419	TRASTORNO DE ANSIEDAD, NO ESPECIFICADO	71	27	98
	F919	TRASTORNO DE LA CONDUCTA, NO ESPECIFICADO	37	43	80
	F329	EPISODIO DEPRESIVO, NO ESPECIFICADO	47	19	66
	F609	TRASTORNO DE LA PERSONALIDAD SIN ESPECIFICACION.	24	34	58
	F439	REACCION AL ESTRES GRAVE, NO ESPECIFICADA	17	24	41
	B24X	SIDA	14	26	40
	F079	TRASTORNO ORGANICO DE LA PERSONALIDAD Y DEL COMPORTAMIENTO DEBIDOS A	18	19	37
	F412	TRASTORNO MIXTO DE ANSIEDAD Y DEPRESION	26	9	35
	F709	RETRASO MENTAL LEVE POR DETERIORO DEL COMPORTAMIENTO DE GRADO NO	14	18	32
	F064	TRASTORNO DE ANSIEDAD, ORGANICO	12	16	28
	F719	RETRASO MENTAL MODERADO POR DETERIORO DEL COMPORTAMIENTO DE GRADO NO	16	11	27
	F349	TRASTORNO PERSISTENTE DEL HUMOR (AFECTIVO), NO ESPECIFICADO	15	4	19
	F320	EPISODIO DEPRESIVO LEVE	12	6	18
	F819	TRASTORNOS ESPECIFICOS DEL DESARROLLO DEL APRENDIZAJE ESCOLAR SIN	8	10	18
	T742	ABUSO SEXUAL	15	3	18
	F809	TRASTORNOS ESPECIFICOS DEL DESARROLLO DEL HABLA Y DEL LENGUAJE SIN	4	8	12
	F067	TRASTORNO COGNOSCITIVO LEVE	3	8	11
	R620	RETARDO DEL DESARROLLO	2	9	11
	F603	TRASTORNO DE LA PERSONALIDAD EMOCIONALMENTE INESTABLE	2	7	9
F411	TRASTORNO DE ANSIEDAD GENERALIZADA	4	4	8	
	LAS DEMAS	51	81	132	
	Total	651	586	1237	
PSIQUIATRIA	F209	ESQUIZOFRENIA NO ESPECIFICADA	75	69	144
	F412	TRASTORNO MIXTO DE ANSIEDAD Y DEPRESION	57	21	78
	F29X	PSICOSIS DE ORIGEN NO ORGANICO, NO ESPECIFICADA	51	25	76
	F251	TRASTORNO ESQUIZOAFECTIVO DE TIPO DEPRESIVO	43	25	68
	F411	TRASTORNO DE ANSIEDAD GENERALIZADA	44	23	67
	F330	TRASTORNO DEPRESIVO RECURRENTE, EPISODIO LEVE PRESENTE	55	9	64
	F320	EPISODIO DEPRESIVO LEVE	45	14	59
	F331	TRASTORNO DEPRESIVO RECURRENTE, EPISODIO MODERADO PRESENTE	46	11	57
	F09X	TRASTORNO MENTAL ORGANICO O SINTOMATICO SIN ESPECIFICACION	24	29	53
	F341	DISTIMIA	40	8	48
	F609	TRASTORNO DE LA PERSONALIDAD SIN ESPECIFICACION.	23	25	48
	F321	EPISODIO DEPRESIVO MODERADO	36	10	46
	F200	ESQUIZOFRENIA PARANOIDE	15	23	38
	F322	EPISODIO DEPRESIVO GRAVE SIN SINTOMAS PSICOTICOS	26	9	35
	F349	TRASTORNO PERSISTENTE DEL HUMOR (AFECTIVO), NO ESPECIFICADO	19	15	34
	F432	TRASTORNOS DE ADAPTACION	18	16	34
	F332	TRASTORNO DEPRESIVO RECURRENTE, EPISODIO DEPRESIVO GRAVE PRESENTE SIN	23	9	32
	F909	TRASTORNO HIPERCINETICO, NO ESPECIFICADO	11	14	25
	F323	EPISODIO DEPRESIVO GRAVE CON SINTOMAS PSICOTICOS	21	3	24
	F603	TRASTORNO DE LA PERSONALIDAD EMOCIONALMENTE INESTABLE	20	4	24
F316	TRASTORNO AFECTIVO BIPOLAR, EPISODIO MIXTO PRESENTE	18	3	21	
	LAS DEMAS	276	233	509	
	Total	986	598	1584	
REUMATOLOGIA	M179	GONARTROSIS, NO ESPECIFICADA	425	109	534
	M059	ARTRITIS REUMATOIDEA SEROPOSITIVA, SIN OTRA ESPECIFICACION	355	34	389
	M199	ARTROSIS, NO ESPECIFICADA	271	69	340
	M819	OSTEOPOROSIS NO ESPECIFICADA, SIN FRACTURA PATOLOGICA	166	20	186
	M171	OTRAS GONARTROSIS PRIMARIAS	138	36	174
	M797	FIBROMIALGIA	158	10	168
	M545	LUMBAGO NO ESPECIFICADO	132	30	162
	M790	REUMATISMO, NO ESPECIFICADO	130	16	146
	M069	ARTRITIS REUMATOIDE, NO ESPECIFICADA	123	14	137
	M751	SINDROME DEL MANGUITO ROTATORIO	90	24	114
	M729	TRASTORNO FIBROBLASTICO, NO ESPECIFICADO	105	7	112
	G560	SINDROME DEL TUNEL CARPIANO	85	10	95
	M810	OSTEOPOROSIS POSTMENOPAUSICA, SIN FRACTURA PATOLOGICA	88	0	88
	M170	GONARTROSIS PRIMARIA, BILATERAL	61	21	82
	M329	LUPUS ERITEMATOSO SISTEMICO, SIN OTRA ESPECIFICACION	67	3	70
	M320	LUPUS ERITEMATOSO SISTEMICO, INDUCIDO POR DROGAS	62	2	64
	M758	OTRAS LESIONES DEL HOMBRO	48	10	58
	M779	ENTESOPATIA, NO ESPECIFICADA	40	7	47
	M799	TRASTORNO DE LOS TEJIDOS BLANDOS, NO ESPECIFICADO	35	7	42
	M255	DOLOR EN ARTICULACION	29	7	36
M169	COXARTROSIS, NO ESPECIFICADA	23	8	31	
	LAS DEMAS	579	159	738	
	Total	3210	603	3813	

Veinte Primeras Causas de Morbilidad Consulta Externa - 1er Semestre 2013

UPSS	CIE-10	Descripcion	Sexo		Total
			F	M	
TRAUMATOLOGIA	M545	LUMBAGO NO ESPECIFICADO	372	190	562
	S628	FRACTURA DE OTRAS PARTES Y DE LAS NO ESPECIFICADAS DE LA MUNECA Y DE LA MANO	223	195	418
	M179	GONARTROSIS, NO ESPECIFICADA	193	121	314
	M169	COXARTROSIS, NO ESPECIFICADA	116	56	172
	S520	FRACTURA DE LA EPIFISIS SUPERIOR DEL CUBITO	58	107	165
	S828	FRACTURA DE OTRAS PARTES DE LA PIERNA	89	68	157
	S822	FRACTURA DE LA DIAFISIS DE LA TIBIA	62	90	152
	S528	FRACTURA DE OTRAS PARTES DEL ANTEBRAZO	58	66	124
	T12X	FRACTURA DE MIEMBRO INFERIOR, NIVEL NO ESPECIFICADO	39	80	119
	S934	ESGUINCES Y TORCEDURAS DEL TOBILLO	62	46	108
	S529	FRACTURA DEL ANTEBRAZO, PARTE NO ESPECIFICADA	28	74	102
	S420	FRACTURA DE LA CLAVICULA	35	66	101
	M773	ESPOLON CALCANEO	71	28	99
	S729	FRACTURA DEL FEMUR, PARTE NO ESPECIFICADA	37	61	98
	S423	FRACTURA DE LA DIAFISIS DEL HUMERO	39	56	95
	S720	FRACTURA DEL CUELLO DE FEMUR	67	28	95
	S836	ESGUINCES Y TORCEDURAS DE OTRAS PARTES Y LAS NO ESPECIFICADAS DE LA RODILLA	36	58	94
	M796	DOLOR EN MIEMBRO	46	44	90
	Q658	OTRAS DEFORMIDADES CONGENITAS DE LA CADERA	71	16	87
	M758	OTRAS LESIONES DEL HOMBRO	52	32	84
M199	ARTROSIS, NO ESPECIFICADA	48	33	81	
		LAS DEMAS	1435	1264	2699
		Total	3237	2779	6016
UROLOGIA	N40X	HIPERPLASIA DE LA PROSTATA	0	1777	1777
	N390	INFECCION DE VIAS URINARIAS, SITIO NO ESPECIFICADO	285	195	480
	N209	CALCULO URINARIO, NO ESPECIFICADO	131	84	215
	N359	ESTRECHEZ URETRAL, NO ESPECIFICADA	8	119	127
	N309	CISTITIS, NO ESPECIFICADA	105	16	121
	N419	ENFERMEDAD INFLAMATORIA DE LA PROSTATA, NO ESPECIFICADA	0	118	118
	C61X	TUMOR MALIGNO DE LA PROSTATA	0	112	112
	M545	LUMBAGO NO ESPECIFICADO	82	27	109
	N200	CALCULO DEL RINON	61	42	103
	N47X	PREPUCIO REDUNDANTE, FIMOSIS Y PARAFIMOSIS	0	90	90
	N459	ORQUITIS, EPIDIDIMITIS Y ORQUIEPIDIDIMITIS SIN ABSCESO	0	79	79
	N411	PROSTATITIS CRONICA	0	77	77
	N481	BALANOPOSTITIS	0	57	57
	I861	VARICES ESCROTALES	0	47	47
	N303	TRIGONITIS	44	3	47
	R31X	HEMATURIA, NO ESPECIFICADA	24	21	45
	Q539	TESTICULO NO DESCENDIDO, SIN OTRA ESPECIFICACION	0	40	40
	N302	OTRAS CISTITIS CRONICAS	33	2	35
	N508	OTROS TRASTORNOS ESPECIFICADOS DE LOS ORGANOS GENITALES MASCULINOS	0	35	35
	N319	DISFUNCION NEUROMUSCULAR DE LA VEJIGA, NO ESPECIFICADA	9	25	34
C679	TUMOR MALIGNO DE LA VEJIGA URINARIA, PARTE NO ESPECIFICADA	8	23	31	
		LAS DEMAS	236	467	703
		Total	1026	3456	4482



Principal Causa Externa de Morbilidad C. Externa - 1er Semestre 2013

CIE-10	Descripcion	Sexo		Total
		F	M	
Z3593	GESTANTE CON FACTOR DE RIESGO CONTROL 3ER. TRIMESTRE (36 SEMANAS)	6343	0	6343
99401	CONSEJERIA INTEGRAL	3962	1682	5644
Z2511	VACUNACION CONTRA INFLUENZA	3219	1496	4715
Z7171	CONSEJERIA PRE-TEST PARA VIH	3308	848	4156
Z001	CONTROL DE CRECIMIENTO Y DESARROLLO / CONTROL DE SALUD DE RUTINA DEL NIÑO	1796	1834	3630
Z246	VACUNACION ANTIHEPATITIS VIRAL B (HVB)	1839	1716	3555
Z018	OTROS EXAMENES ESPECIALES ESPECIFICADOS	2186	1348	3534
Z232	VACUNACION BCG	1698	1766	3464
Z002	EXAMEN DURANTE EL PERIODO DE CRECIMIENTO RAPIDO EN LA INFANCIA	1598	1600	3198
99402	CONSEJERIA PLANIFICACION FAMILIAR	2486	21	2507
Z2781	VACUNACION DT (DIFTERIA TETANOS)	1153	954	2107
Z488	OTROS CUIDADOS ESPECIFICADOS POSTERIORES A LA CIRUGIA	1078	1026	2104
Z30052	PRESCRIPCION INICIAL DE METODO INYECTABLE TRIMESTRAL	1450	0	1450
U101	APLICACION DE TEST PSICOLOGICO / UNIDAD PSICOLOGICA EVALUADA (UPE)	684	746	1430
Z356	SUPERVISION DE PRIMIGESTA MUY JOVEN	1372	0	1372
Z014	EXAMEN GINECOLOGICO (GENERAL) (DE RUTINA)	1298	0	1298
Z2421	VACUNACION ANTIRRABICA HUMANA POR MORDEDURA DE ANIMAL ESQUEMA REDUCIDO	554	705	1259
Z276	VACUNACION CONTRA DPT - HEP. B - HEMOF. INFLUENZA	532	559	1091
Z3592	GESTANTE CON FACTOR DE RIESGO CONTROL 2DO. TRIMESTRE (24 SEMANAS)	993	0	993
Z3591	GESTANTE CON FACTOR DE RIESGO CONTROL 1ER. TRIMESTRE (12 SEMANAS)	915	0	915
Z240	VACUNACION ANTIPOLIOMIELITICA	411	437	848
Z238	VACUNACION ANTINEUMOCOCICA	418	426	844
Z030	OBSERVACION POR SOSPECHA DE TUBERCULOSIS	361	378	739
Z0143	EXAMEN DE MAMA	733	0	733
Z7174	CONSEJERIA A PERSONAS QUE VIVEN CON VIH / SIDA	663	3	666
Z268	VACUNACION CONTRA ROTAVIRUS	329	331	660
Z3182	SESION DE PSICOPROFILAXIS ESPECIFICO (REGISTRO INDIVIDUAL)	654	0	654
U136	CONSEJO Y ORIENTACION PSICOLOGICO	366	277	643
Z027	EXTENSION DE CERTIFICADO MEDICO	419	222	641
Z489	CUIDADO POSTERIOR A LA CIRUGIA, NO ESPECIFICADO	516	115	631
Z7173	CONSEJERIA POST-TEST NEGATIVO PARA VIH	548	0	548
Z000	EXAMEN MEDICO GENERAL	307	232	539
Z30452	REPETICION DE PRESCRIPCION DE METODO INYECTABLE TRIMESTRAL	539	0	539
U331	ELABORACION DE INFORME PSICOLOGICO	334	130	464
Z409	CIRUGIA PROFILACTICA NO ESPECIFICADA	195	262	457
Z359	SUPERVISION DE EMBARAZO DE ALTO RIESGO, SIN OTRA ESPECIFICACION	420	0	420
99403	CONSEJERIA NUTRICIONAL	318	100	418
Z3002	CONSEJERIA Y ORIENTACION AQV	379	17	396
Z724	PROBLEMAS RELACIONADOS CON LA DIETA Y HABITOS ALIMENTARIOS INAPROPIADOS	223	169	392
Z961	PRESENCIA DE LENTES INTRAOCULARES	170	147	317
Z243	VACUNACION ANTIAMARILICA	157	150	307
Z274	NECESIDAD DE INMUNIZACION CONTRA SARAMPION-PAROTIDITIS-RUBEOLA [SPR] [MMR]	151	155	306
Z3006	PRESCRIPCION INICIAL DE METODO IMPLANTE	301	0	301
Z3008	PRESCRIPCION INICIAL DE METODO PRESERVATIVO MASCULINO	257	17	274
Z3043	REPETICION DE PRESCRIPCION DE METODO ORAL COMBINADO	267	0	267
U130	ORIENTACION Y CONSEJERIA DE ITS	219	0	219
Z30051	PRESCRIPCION INICIAL DE METODO INYECTABLE MENSUAL	199	0	199
Z271	VACUNACION DPT	83	101	184
Z006	EXAMEN PARA COMPARACION Y CONTROL NORMALES EN PROGRAMA DE INVESTIGACION	90	80	170
Z033	OBSERVACION POR SOSPECHA DE TRASTORNO DEL SISTEMA NERVIOSO	74	91	165
Z540	CONVALECENCIA CONSECUTIVA A CIRUGIA	114	49	163
U134	ORIENTACION PARA PADRES O TUTORES	63	90	153
Z3003	PRESCRIPCION INICIAL DE METODO ORAL COMBINADO	150	0	150
Z010	EXAMEN DE OJOS Y DE LA VISION	70	77	147
99404	CONSEJERIA ESPECIAL (VIH/SALUD MENTAL)	138	3	141
U525	OBTURACION SIMPLE - IONOMERO DE VIDRIO	65	61	126
Z30451	REPETICION DE PRESCRIPCION DE METODO INYECTABLE MENSUAL	118	0	118
Z258	VACUNACION CONTRA VIRUS PAPILOMA HUMANO (VPH)	103	4	107
Z3048	REPETICION DE PRESCRIPCION DE METODO DE PRESERVATIVO MASCULINO	68	29	97
Z3046	REPETICION DE PRESCRIPCION DE METODO DE IMPLANTE	85	0	85
Z21X1	INFECCION POR VIH SIN SIDA	38	45	83
U2601	ENTREGA DE RESULTADOS PAP CUELLO UTERINO	78	0	78
Z201	CONTACTO CON Y EXPOSICION A TUBERCULOSIS	36	37	73
Z514	ATENCION PREPARATORIA PARA TRATAMIENTO SUBSECUENTE, NO CLASIFICADO EN OTRA	48	23	71
Z480	ATENCION DE LOS APOSITOS Y SUTURAS	21	47	68
D1110	DESTARTRAJE	42	22	64
Z491	DIALISIS EXTRACORPOREA	34	30	64
	LAS DEMAS	1047	467	1514
Total		50883	21125	72008

Procedimientos en Consulta Externa - 1er Semestre 2013

COD	Descripcion	Sexo		Total
		F	M	
96101	LAS PRUEBAS PSICOLOGICAS	2299	1576	3875
90806	PSICOTERAPIA INDIVIDUAL	1947	1677	3624
97597	CURACION DE HERIDAS	1215	1538	2753
86592	PRUEBA DE SIFILIS CUALITATIVA (VDRL,RPR)	2035	2	2037
59430	CONTROL DE PUERPERIO	1997	0	1997
15851	RETIRO DE PUNTOS	1542	433	1975
D0160	CONSULTA ESTOMATOLOGICA ESPECIALIZADA	1146	823	1969
88141	CITOPATOLOGIA CERVICAL O VAGINAL Y TAMIZAJE MANUAL (PAPANICOLAU)	1775	0	1775
92015	REFRACCION	747	459	1206
57452	COLPOSCOPIA	1176	0	1176
D0150	EXAMEN ESTOMATOLOGICO	600	439	1039
92225	OFTALMOSCOPIA INDIRECTA	579	448	1027
43235	ENDOSCOPIA GASTROINTESTINAL ALTA	612	312	924
92250	FONDO DE OJO	543	302	845
95822	ELECTROENCEFALOGRAMA (EEG), DURANTE EL SUENO SOLAMENTE	545	295	840
86703	ELISA O PRUEBA RAPIDA PARA HIV-1 Y HIV-2	734	0	734
97780	ACUPUNTURA, UNA O MAS AGUJAS; SIN ESTIMULACION ELECTRICA	462	174	636
53445	COLOCACION DE SONDA FOLEY	15	612	627
92557	AUDIOMETRIA	314	303	617
93303	ECOCARDIOGRAFIA TRANSTORACICA PARA ANOMALIAS CARDIACAS CONGENITAS; COMPLETA	274	208	482
D0220	RADIOGRAFIA INTRAORAL PERIAPICAL	277	182	459
94010	ESPIROMETRIA	236	164	400
99199	INFILTRACIONES INTRAARTICULARES	266	107	373
52000	CISTOURETROSCOPIA	92	260	352
69210	LAVADO DE OIDO	166	179	345
93784	MONITOREO AMBULATORIO DE LA PRESION ARTERIAL (MAPA)	223	101	324
45300	PROCTOSIGMOIDOSCOPIA	152	124	276
30801	CAUTERIZACION Y/O ABLACION, MUCOSA DE CORNETE NASAL, UNILATERAL O BILATERAL,	125	149	274
57500	TOMA DE BIOPSIA DE CERVIX	273	0	273
D2386	RESTAURACION CON EL USO DE RESINA, DOS SUPERFICIES, POSTERIOR, PERMANENTE	204	61	265
95860	ELECTROMIOGRAFIA, UNA EXTREMIDAD	136	83	219
D1201	APLICACION TOPICA DE FLUOR GEL ACIDULADO AL 1.23%	114	80	194
D7118	APICECTOMIA Y CURETAJE APICAL EN PIEZAS ANTERIORES	111	76	187
D7176	EXTRACCION DENTAL SIMPLE	113	60	173
57511	CRIOTERAPIA	137	19	156
45380	COLONOSCOPIA CON BIOPSIA	85	58	143
11100	BIOPSIA DE PIEL, TEJIDO SUBCUTANEO Y/O MUCOSA, LESION UNICA	96	44	140
93224	MONITOREO HOLTER	75	53	128
D1120	PROFILAXIS DENTAL	63	65	128
11400	EXERESIS DE LESION BENIGNA	63	45	108
29700	REMOCION DE YESO	45	59	104
31622	BRONCOSCOPIA	36	58	94
D2331	RESTAURACION CON RESINA, DOS SUPERFICIES ANTERIORES.	61	22	83
10060	INCISION Y DRENAJE	47	34	81
31515	LARINGOSCOPIA DIRECTA.	47	34	81
10120	EXTRACCION DE CUERPO EXTRANO	43	37	80
21209	OSTEOPLASTIA, HUESOS FACIALES; PLASTIA DE REDUCCION	24	56	80
76516	BIOMETRIA OCULAR POR ULTRASONIDO	35	38	73
31505	LARINGOSCOPIA, INDIRECTA (PROCEDIMIENTO SEPARADO); DIAGNOSTICO	40	29	69
D3220	PULPOTOMIA	29	37	66
92083	EXAMEN EXTENDIDO (P. EJ., CAMPOS VISUALES GOLDMAN CON GRAFICACION DE POR LO MENOS	31	31	62
93015	PRUEBA DE ESFUERZO	37	20	57
D3310	TRATAMIENTO DE CONDUCTO EN PIEZA UNIRADICULAR VITAL	41	12	53
31603	TRAQUEOSTOMIA	24	21	45
57522	ELECTROCIRUGIA (LEEP)	44	0	44
32002	TORACENTESIS	11	32	43
67800	EXCISION DE CHALAZION; UNO SOLO	27	14	41
29085	APLICACION DE YESO DE MANO A ANTEBRAZO BAJO (GUANTE)	22	16	38
92552	AUDIOMETRIA DE TONOS PUROS (UMBRAL); TRANSMITIDOS POR AIRE SOLAMENTE	25	13	38
32400	BIOPSIA DE PLEURA PERCUTANEA	14	22	36
D2385	RESTAURACION CON EL USO DE RESINA, UNA SUPERFICIE, POSTERIOR, PERMANENTE	20	15	35
D3320	TRATAMIENTO DE CONDUCTO DE PIEZA BICUSPIDE VITAL	22	10	32
40819	EXCISION DE FRENILLO, LABIAL O BUCAL (FRENUMECTOMIA, FRENULECTOMIA, FRENECTOMIA)	12	19	31
44320	COLOSTOMIA O CECOSTOMIA CON EXTERIORIZACION A LA PIEL	8	23	31
45378	COLONOSCOPIA DIAGNOSTICA, FLEXIBLE	22	8	30
66982	EXTRACCIONDE CATARATA EXTRACAPSULAR CON IMPLANTE DE LENTE INTRAOCULAR	13	17	30
D2330	RESTAURACION DE UNA SUPERFICIE, CON RESINA, EN PIEZAS DENTARIAS PERMANENTES, LAS DEMAS	19	6	25
		277	138	445
Total		24640	12332	37002

Procedimientos Realizados en Consulta Externa - 1er Semestre 2013

UPSS	COD.	Descripcion	Sexo		Total
			F	M	
ATENCION GESTANTES Y PUERPERAS	59430	CONTROL DE PUERPERIO	1964	0	1964
	15851	RETIRO DE PUNTOS	999	0	999
	88141	CITOPATOLOGIA CERVICAL O VAGINAL Y TAMIZAJE MANUAL (PAPANICOLAU)	47	0	47
	97597	CURACION DE HERIDAS	13	0	13
	59400	ATENCION DEL PARTO DE ALTO RIESGO	4	0	4
Total			3027	0	3027
CARDIOLOGIA	93303	ECOCARDIOGRAFIA TRANSTORACICA PARA ANOMALIAS CARDIACAS CONGENITAS;	274	208	482
	93784	MONITOREO AMBULATORIO DE LA PRESION ARTERIAL (MAPA)	223	101	324
	93224	MONITOREO HOLTER	75	53	128
	93015	PRUEBA DE ESFUERZO	39	23	62
Total			611	385	996
CIRUGIA	97597	CURACION DE HERIDAS	384	477	861
	15851	RETIRO DE PUNTOS	289	275	564
	10060	INCISION Y DRENAJE	10	14	24
	44320	COLOSTOMIA O CECOSTOMIA CON EXTERIORIZACION A LA PIEL	7	12	19
	11400	EXERESIS DE LESION BENIGNA	12	5	17
	11750	EXTRACCION DE UNA	4	0	5
	11100	BIOPSIA DE PIEL, TEJIDO SUBCUTANEO Y/O MUCOSA, LESION UNICA	2	0	2
	11443	EXTRACCION DE QUISTES MENORES	0	2	2
	44950	APENDICECTOMIA	1	1	2
	10120	EXTRACCION DE CUERPO EXTRANO	1	0	1
11042	LIMPIEZA QUIRURGICA	1	0	1	
49021	DRENAJE PERCUTANEO DE ABSCESO PERITONEAL	1	0	1	
Total			712	786	1499
CIRUGIA BUCO MAXILOFACIAL	D0160	CONSULTA ESTOMATOLOGICA ESPECIALIZADA	274	164	438
	D0220	RADIOGRAFIA INTRAORAL PERIAPICAL	175	130	305
	D0150	EXAMEN ESTOMATOLOGICO	139	83	222
	D7118	APICECTOMIA Y CURETAJE APICAL EN PIEZAS ANTERIORES	91	69	160
	15851	RETIRO DE PUNTOS	87	52	139
	D7176	EXTRACCION DENTAL SIMPLE	60	37	97
	D7180	EXTRACCION QUIRURGICA DENTAL O EXTRACCION IMPACTADA/EXODONCIA COMPLEJA	13	6	19
	D7172	EXODONCIA A COLGAJO	12	1	13
	D5937	FERULA DE RELAJACION	4	1	5
	D0120	CONSULTA ESTOMATOLOGICA NO ESPECIALIZADA	3	0	3
	D4210	GINGIVECTOMIA	2	1	3
	D0240	RADIOGRAFIA INTRAORAL OCLUSAL	2	0	2
	D7154	DRENAJE INTRAORAL DE ABSCESO ODONTOGENICO	0	2	2
	11400	EXERESIS DE LESION BENIGNA	0	1	1
	97597	CURACION DE HERIDAS	1	0	1
	99199	INFILTRACIONES INTRAARTICULARES	1	0	1
	D1201	APLICACION TOPICA DE FLUOR GEL ACIDULADO AL 1.23%	1	0	1
	D3220	PULPOTOMIA	0	1	1
D7156	DRENAJE EXTRAORAL DE ABSCESO FACIAL ODONTOGENICO	0	1	1	
D7182	FERULIZACION DENTARIA CON RESINA POR PIEZA	1	0	1	
Total			866	549	1415
CIRUGIA DE CABEZA Y CUELLO Y MAXILOFACIAL	97597	CURACION DE HERIDAS	68	57	125
	31603	TRAQUEOSTOMIA	24	19	43
	11100	BIOPSIA DE PIEL, TEJIDO SUBCUTANEO Y/O MUCOSA, LESION UNICA	25	12	37
	99199	INFILTRACIONES INTRAARTICULARES	15	17	32
	15851	RETIRO DE PUNTOS	16	14	30
	10060	INCISION Y DRENAJE	10	7	17
	11400	EXERESIS DE LESION BENIGNA	14	3	17
	40819	EXCISION DE FRENILLO, LABIAL O BUCAL (FRENUMECTOMIA, FRENULECTOMIA,	6	6	12
	20600	ARTROCENTESIS	3	0	3
	60100	BIOPSIA DE TIROIDES PERCUTANEA	2	0	2
	99195	FLEBOTOMIA TERAPEUTICA	1	1	2
	D7160	ENUCLEACION DE QUISTE INTRAORAL (+ DE 4CM)	2	0	2
	15852	CAMBIO DE APOSITOS Y CURACIONES BAJO ANESTESIA	0	1	1
	21209	OSTEOPLASTIA, HUESOS FACIALES; PLASTIA DE REDUCCION	0	1	1
	40490	BIOPSIA DE LABIO	0	1	1
41100	BIOPSIA DE LENGUA, DOS TERCIOS ANTERIORES	0	1	1	
67938	EXTIRPACION DE CUERPO EXTRANO INTERNALIZADO, PARPADO	0	1	1	
D7176	EXTRACCION DENTAL SIMPLE	0	1	1	
Total			186	142	328

Procedimientos Realizados en Consulta Externa - 1er Semestre 2013

UPSS	COD.	Descripcion	Sexo		Total
			F	M	
CIRUGIA ONCOLOGICA	10120	EXTRACCION DE CUERPO EXTRANO	21	4	25
	97597	CURACION DE HERIDAS	3	6	9
	11100	BIOPSIA DE PIEL, TEJIDO SUBCUTANEO Y/O MUCOSA, LESION UNICA	6	0	6
	38221	BIOPSIA DE MEDULA OSEA	1	2	3
	11400	EXERESIS DE LESION BENIGNA	1	1	2
	53670	CATETIZACION URETRAL SIMPLE (CAMBIO DE Sonda/SONDAJE VESICAL)	2	0	2
	15851	RETIRO DE PUNTOS	1	0	1
	57460	COLPOSCOPIA CON ELECTROCIRUGIA (LEEP)	1	0	1
Total			36	13	49
CIRUGIA ONCOLOGICA DE MAMAS, TEJIDOS BLANDOS Y PIEL	97597	CURACION DE HERIDAS	44	4	48
	19101	TOMA DE BIOPSIA DE MAMA	14	0	14
	10120	EXTRACCION DE CUERPO EXTRANO	6	5	11
	88141	CITOPATOLOGIA CERVICAL O VAGINAL Y TAMIZAJE MANUAL (PAPANICOLAU)	11	0	11
	11100	BIOPSIA DE PIEL, TEJIDO SUBCUTANEO Y/O MUCOSA, LESION UNICA	5	0	5
	57500	TOMA DE BIOPSIA DE CERVIX	3	0	3
	10060	INCISION Y DRENAJE	3	0	3
	11400	EXERESIS DE LESION BENIGNA	2	0	2
15851	RETIRO DE PUNTOS	1	0	1	
Total			89	9	98
CIRUGIA PEDIATRICA	15851	RETIRO DE PUNTOS	37	34	71
	11400	EXERESIS DE LESION BENIGNA	11	19	30
	97597	CURACION DE HERIDAS	9	10	19
	40819	EXCISION DE FRENILLO, LABIAL O BUCAL (FRENUECTOMIA, FRENUECTOMIA,	6	12	18
	44320	COLOSTOMIA O CECOSTOMIA CON EXTERIORIZACION A LA PIEL	1	11	12
	10060	INCISION Y DRENAJE	1	1	2
	53670	CATETIZACION URETRAL SIMPLE (CAMBIO DE Sonda/SONDAJE VESICAL)	1	0	1
Total			66	87	153
CIRUGIA RECONSTRUCTIVA	97597	CURACION DE HERIDAS	537	784	1321
	11400	EXERESIS DE LESION BENIGNA	13	12	25
	99199	INFILTRACIONES INTRAARTICULARES	14	8	22
	15851	RETIRO DE PUNTOS	8	4	12
	11100	BIOPSIA DE PIEL, TEJIDO SUBCUTANEO Y/O MUCOSA, LESION UNICA	6	1	7
	11042	LIMPIEZA QUIRURGICA	4	1	5
	16010	DEBRIDAMIENTO Y/O LIMPIEZA QUIRURGICA DE QUEMADURAS BAJO ANESTESIA	1	1	2
	10060	INCISION Y DRENAJE	1	1	2
12002	CORRECCION SIMPLE DE HERIDAS SUPERFICIALES	1	0	1	
Total			585	812	1397
CIRUGIA TORACICA Y CARDIOVASCULAR	97597	CURACION DE HERIDAS	16	15	31
	15851	RETIRO DE PUNTOS	3	3	6
	10060	INCISION Y DRENAJE	1	1	2
	11042	LIMPIEZA QUIRURGICA	1	1	2
	99199	INFILTRACIONES INTRAARTICULARES	1	1	2
Total			22	21	43
CONSEJERIA	86592	PRUEBA DE SIFILIS CUALITATIVA (VDRL,RPR)	2017	2	2019
	86703	ELISA O PRUEBA RAPIDA PARA HIV-1 Y HIV-2	725	0	725
	96101	LAS PRUEBAS PSICOLOGICAS	9	8	17
	59025	TEST NO ESTRESANTE	13	0	13
	90806	PSICOTERAPIA INDIVIDUAL	4	4	8
	86705	DETECCION DE ANTICUERPOS ANTICORE IGM PARA NUCLEO DE VIRUS DE HEPATITIS B	7	0	7
	59430	CONTROL DE PUERPERIO	6	0	6
	10060	INCISION Y DRENAJE	3	0	3
Total			2784	14	2798
CONSULTORIO CONTROL TUBERCUL	94010	ESPIROMETRIA	6	4	10
	31622	BRONCOSCOPIA	1	2	3
	32002	TORACENTESIS	1	0	1
Total			8	6	14
GASTROENTEROLOGIA	43235	ENDOSCOPIA GASTROINTESTINAL ALTA	612	312	924
	45300	PROCTOSIGMOIDOSCOPIA	152	124	276
	45380	COLONOSCOPIA CON BIOPSIA	85	58	143
	45378	COLONOSCOPIA DIAGNOSTICA, FLEXIBLE	22	8	30
	49080	PARACENTESIS	2	1	3
	57452	COLPOSCOPIA	3	1	4
	44360	ENDOSCOPIA DEL INTESTINO DELGADO, ENTEROSCOPIA MAS ALLA DE LA SEGUNDA	1	0	1
Total			877	504	1381

Procedimientos Realizados en Consulta Externa - 1er Semestre 2013

UPSS	COD.	Descripcion	Sexo		Total
			F	M	
DERMATOLOGÍA	57511	CRIOTERAPIA	137	19	156
	99199	INFILTRACIONES INTRAARTICULARES	47	36	83
	11100	BIOPSIA DE PIEL, TEJIDO SUBCUTANEO Y/O MUCOSA, LESION UNICA	40	23	63
	57522	ELECTROCIRUGIA (LEEP)	10	0	10
	11400	EXERESIS DE LESION BENIGNA	7	2	9
	15851	RETIRO DE PUNTOS	3	4	7
	10060	INCISION Y DRENAJE	1	2	3
	11000	DESBRIDAMIENTO DE ECCEMA O INFECCION DE LA PIEL	0	1	1
	30801	CAUTERIZACION Y/O ABLACION, MUCOSA DE CORNETE NASAL, UNILATERAL O BILATERAL,	1	0	1
	97597	CURACION DE HERIDAS	0	1	1
99195	FLEBOTOMIA TERAPEUTICA	1	0	1	
Total			247	88	335
GINECOLOGIA	88141	CITOPATOLOGIA CERVICAL O VAGINAL Y TAMIZAJE MANUAL (PAPANICOLAU)	532	0	532
	57452	COLPOSCOPIA	178	0	178
	57500	TOMA DE BIOPSIA DE CERVIX	106	0	106
	59430	CONTROL DE PUERPERIO	20	0	20
	57522	ELECTROCIRUGIA (LEEP)	14	0	14
	15851	RETIRO DE PUNTOS	9	0	9
	57460	COLPOSCOPIA CON ELECTROCIRUGIA (LEEP)	7	0	7
	58301	REMOCION DE DISPOSITIVO INTRAUTERINO (DIU)	7	0	7
	97597	CURACION DE HERIDAS	5	0	5
	11443	EXTRACCION DE QUISTES MENORES	2	0	2
	57510	CAUTERIZACION DEL CERVIX; ELECTRO O TERMICA	2	0	2
	58300	INSERCIÓN DE DISPOSITIVO INTRAUTERINO (DIU)	2	0	2
	88142	CITOPATOLOGIA CERVICAL O VAGINAL	2	0	2
	10060	INCISION Y DRENAJE	1	0	1
53670	CATETIZACION URETRAL SIMPLE (CAMBIO DE SONDA/SONDAJE VESICAL)	1	0	1	
58100	BIOPSIA DE ENDOMETRIO	1	0	1	
59812	LEGRADO UTERINO	1	0	1	
Total			890	0	890
GINECOLOGIA ONCOLOGICA	57452	COLPOSCOPIA	990	0	990
	88141	CITOPATOLOGIA CERVICAL O VAGINAL Y TAMIZAJE MANUAL (PAPANICOLAU)	984	0	984
	57500	TOMA DE BIOPSIA DE CERVIX	161	0	161
	57522	ELECTROCIRUGIA (LEEP)	19	0	19
	15851	RETIRO DE PUNTOS	15	0	15
	97597	CURACION DE HERIDAS	14	0	14
	11100	BIOPSIA DE PIEL, TEJIDO SUBCUTANEO Y/O MUCOSA, LESION UNICA	3	0	3
	57460	COLPOSCOPIA CON ELECTROCIRUGIA (LEEP)	3	0	3
	99199	INFILTRACIONES INTRAARTICULARES	2	0	2
	10060	INCISION Y DRENAJE	1	0	1
	11400	EXERESIS DE LESION BENIGNA	1	0	1
Total			2193	0	2193
GINECOLOGIA	88141	CITOPATOLOGIA CERVICAL O VAGINAL Y TAMIZAJE MANUAL (PAPANICOLAU)	28	0	28
	Total			28	0
HEMATOLOGÍA CLÍNICA	38220	ASPIRADO DE MEDULA OSEA	3	4	7
	38221	BIOPSIA DE MEDULA OSEA	4	2	6
Total			7	6	13
INFERTILIDAD	88141	CITOPATOLOGIA CERVICAL O VAGINAL Y TAMIZAJE MANUAL (PAPANICOLAU)	5	0	5
	15851	RETIRO DE PUNTOS	2	1	3
	57500	TOMA DE BIOPSIA DE CERVIX	3	0	2
	97597	CURACION DE HERIDAS	1	0	1
Total			11	1	11
MEDICINA ALTA	97780	ACUPUNTURA, UNA O MAS AGUJAS; SIN ESTIMULACION ELECTRICA	462	174	636
	Total			462	174
MEDICINA ONCOLOGICA	38220	ASPIRADO DE MEDULA OSEA	6	6	12
	38221	BIOPSIA DE MEDULA OSEA	7	4	11
	11100	BIOPSIA DE PIEL, TEJIDO SUBCUTANEO Y/O MUCOSA, LESION UNICA	1	1	2
	11400	EXERESIS DE LESION BENIGNA	1	0	1
	11443	EXTRACCION DE QUISTES MENORES	1	0	1
	57460	COLPOSCOPIA CON ELECTROCIRUGIA (LEEP)	1	0	1
Total			17	11	28
NEFROLOGÍA	36557	COLOCACION DE CATETER VENOSO CENTRAL CVC	12	7	19
	53445	COLOCACION DE SONDA FOLEY	4	3	7
Total			16	10	26

Procedimientos Realizados en Consulta Externa - 1er Semestre 2013

UPSS	COD.	Descripcion	Sexo		Total
			F	M	
NEUMOLOGÍA	94010	ESPIROMETRIA	230	160	390
	31622	BRONCOSCOPIA	35	56	91
	32002	TORACENTESIS	10	32	42
	32400	BIOPSIA DE PLEURA PERCUTANEA	14	22	36
	11100	BIOPSIA DE PIEL, TEJIDO SUBCUTANEO Y/O MUCOSA, LESION UNICA	1	0	1
	31603	TRAQUEOSTOMIA	0	1	1
Total			290	271	561
NEUROLOGIA	95822	ELECTROENCEFALOGRAMA (EEG), DURANTE EL SUENO SOLAMENTE	545	295	840
	95860	ELECTROMIOGRAFIA, UNA EXTREMIDAD	138	84	222
	92585	POTENCIALES EVOCADOS AUDITIVOS	13	11	24
	95930	POTENCIALES EVOCADOS VISUALES	4	1	5
Total			700	391	1091
OBSTETRICIA	88141	CITOPATOLOGIA CERVICAL O VAGINAL Y TAMIZAJE MANUAL (PAPANICOLAU)	11	0	11
	15851	RETIRO DE PUNTOS	3	0	3
	59430	CONTROL DE PUERPERIO	3	0	2
	10060	INCISION Y DRENAJE	1	0	1
Total			18	0	17
ODONTOLOGIA GENERAL	D0160	CONSULTA ESTOMATOLOGICA ESPECIALIZADA	872	659	1531
	D0150	EXAMEN ESTOMATOLOGICO	459	356	815
	D2386	RESTAURACION CON EL USO DE RESINA, DOS SUPERFICIES, POSTERIOR, PERMANENTE	204	61	265
	D1201	APLICACION TOPICA DE FLUOR GEL ACIDULADO AL 1.23%	113	80	193
	D0220	RADIOGRAFIA INTRAORAL PERIAPICAL	102	52	154
	D1120	PROFILAXIS DENTAL	63	65	128
	D2331	RESTAURACION CON RESINA, DOS SUPERFICIES ANTERIORES.	61	22	83
	D7176	EXTRACCION DENTAL SIMPLE	52	22	74
	D3220	PULPOTOMIA	29	36	65
	D3310	TRATAMIENTO DE CONDUCTO EN PIEZA UNIRADICULAR VITAL	41	12	53
	D2385	RESTAURACION CON EL USO DE RESINA, UNA SUPERFICIE, POSTERIOR, PERMANENTE	20	15	35
	15851	RETIRO DE PUNTOS	26	6	32
	D3320	TRATAMIENTO DE CONDUCTO DE PIEZA BICUSPIDE VITAL	22	10	32
	D7118	APICECTOMIA Y CURETAJE APICAL EN PIEZAS ANTERIORES	20	7	27
	D2330	RESTAURACION DE UNA SUPERFICIE, CON RESINA, EN PIEZAS DENTARIAS PERMANENTES,	19	6	25
	D3311	TRATAMIENTO DE CONDUCTO EN PIEZA UNIRADICULAR NO VITAL	11	6	17
	D3330	TRATAMIENTO DE CONDUCTO DE PIEZA MULTIRADICULAR VITAL	4	2	6
	D7180	EXTRACCION QUIRURGICA DENTAL O EXTRACCION IMPACTADA/EXODONCIA COMPLEJA	3	3	6
	D0120	CONSULTA ESTOMATOLOGICA NO ESPECIALIZADA	4	1	5
	D2381	RESTAURACION DE DOS SUPERFICIES, CON RESINA, EN PIEZAS DENTARIAS DECIDUAS,	2	2	4
	D2387	RESTAURACION DE TRES SUPERFICIES, CON RESINA, EN PIEZAS DENTARIAS	3	1	4
	D3110	RECUBRIMIENTO PULPAR DIRECTO	2	2	4
	D3230	PULPECTOMIA ANTERIOR DIENTE DECIDUO	4	0	4
	D3321	TRATAMIENTO DE CONDUCTO DE PIEZA BICUSPIDE NO VITAL	3	1	4
	D2380	RESTAURACION DE UNA SUPERFICIE, CON RESINA, EN PIEZAS DENTARIAS DECIDUAS,	2	1	3
	D1203	APLICACION TOPICA DE FLUOR GEL NEUTRO	2	0	2
	D2335	RESTAURACION DE CUATRO SUPERFICIES, O COMPROMISO DEL ANGULO INCISAL, CON	1	1	2
	D7172	EXODONCIA A COLGAJO	2	0	2
	40819	EXCISION DE FRENILLO, LABIAL O BUCAL (FRENUMECTOMIA, FRENULECTOMIA,	0	1	1
	D0240	RADIOGRAFIA INTRAORAL OCLUSAL	0	1	1
D2160	RESTAURACION DE TRES SUPERFICIES, CON AMALGAMA DE PLATA, EN PIEZAS DENTARIAS	1	0	1	
D2390	RESTAURACION DE UNA SUPERFICIE CON IONOMERO DE VIDRIO EN PIEZAS DENTARIAS	0	1	1	
D2395	RESTAURACION COMPUESTA CON IONOMERO DE VIDRIO EN PIEZAS DENTARIAS	0	1	1	
Total			2147	1433	3580
PLANIFICACION FAMILIAR	88141	CITOPATOLOGIA CERVICAL O VAGINAL Y TAMIZAJE MANUAL (PAPANICOLAU)	45	0	45
	58300	INSERCIÓN DE DISPOSITIVO INTRAUTERINO (DIU)	18	0	18
	86592	PRUEBA DE SIFILIS CUALITATIVA (VDRL,RPR)	18	0	18
	58301	REMOCION DE DISPOSITIVO INTRAUTERINO (DIU)	14	0	14
	86703	ELISA O PRUEBA RAPIDA PARA HIV-1 Y HIV-2	11	0	11
	15851	RETIRO DE PUNTOS	7	0	7
	25250	REMOCION DE IMPLANTE	2	0	2
	59430	CONTROL DE PUERPERIO	2	0	2
Total			117	0	117
PSICOLOGIA	96101	LAS PRUEBAS PSICOLOGICAS	2298	1575	3873
	90806	PSICOTERAPIA INDIVIDUAL	1943	1672	3615
	90846	PSICOTERAPIA FAMILIAR	5	3	8
Total			4246	3250	7496

Procedimientos Realizados en Consulta Externa - 1er Semestre 2013

UPSS	COD.	Descripcion	Sexo		Total
			F	M	
OFTALMOLOGIA	92015	REFRACCION	747	459	1206
	92225	OFTALMOSCOPIA INDIRECTA	576	446	1022
	92250	FONDO DE OJO	543	302	845
	97597	CURACION DE HERIDAS	78	47	125
	76516	BIOMETRIA OCULAR POR ULTRASONIDO	35	38	73
	92083	EXAMEN EXTENDIDO (P. EJ., CAMPOS VISUALES GOLDMAN CON GRAFICACION DE POR LO	31	31	62
	67800	EXCISION DE CHALAZION; UNO SOLO	27	14	41
	15851	RETIRO DE PUNTOS	25	11	36
	66982	EXTRACCIONDE CATARATA EXTRACAPSULAR CON IMPLANTE DE LENTE INTRAOCULAR	13	17	30
	10120	EXTRACCION DE CUERPO EXTRANO	5	17	22
	10060	INCISION Y DRENAJE	10	7	17
	92100	DETERMINACION DE LA PRESION INTRAOCULAR BILATERAL	6	3	9
	11042	LIMPIEZA QUIRURGICA	2	4	6
	67227	DESTRUCCION DE RETINOPATIA EXTENSA O PROGRESIVA (P. EJ. RETINOPATIA	4	2	6
	92230	ANGIOSCOPIA CON FLUORESCEINA, CON INTERPRETACION E INFORME	1	4	5
	11400	EXERESIS DE LESION BENIGNA	1	1	2
	92235	ANGIOGRAFIA CON FLUORESCEINA	1	1	2
	11100	BIOPSIA DE PIEL, TEJIDO SUBCUTANEO Y/O MUCOSA, LESION UNICA	0	1	1
	66984	EXTIRPACION DE CATARATA EXTRACAPSULAR CON INSERCIÓN DE PROTESIS DE	0	1	1
Total			2105	1406	3511
OTORRINOLARINGOLOGIA	92557	AUDIOMETRIA	314	303	617
	69210	LAVADO DE OIDO	166	178	344
	30801	CAUTERIZACION Y/O ABLACION, MUCOSA DE CORNETE NASAL, UNILATERAL O BILATERAL,	124	149	273
	31515	LARINGOSCOPIA DIRECTA.	47	34	81
	21209	OSTEOPLASTIA, HUESOS FACIALES; PLASTIA DE REDUCCION	24	55	79
	31505	LARINGOSCOPIA, INDIRECTA (PROCEDIMIENTO SEPARADO); DIAGNOSTICO	40	29	69
	92552	AUDIOMETRIA DE TONOS PUROS (UMBRAL); TRANSMITIDOS POR AIRE SOLAMENTE	25	13	38
	10120	EXTRACCION DE CUERPO EXTRANO	10	10	20
	11100	BIOPSIA DE PIEL, TEJIDO SUBCUTANEO Y/O MUCOSA, LESION UNICA	9	3	12
	97597	CURACION DE HERIDAS	3	2	5
	10060	INCISION Y DRENAJE	3	2	5
	15851	RETIRO DE PUNTOS	1	3	4
	11042	LIMPIEZA QUIRURGICA	0	1	1
11400	EXERESIS DE LESION BENIGNA	0	1	1	
Total			766	783	1549
REUMATOLOGIA	99199	INFILTRACIONES INTRAARTICULARES	161	30	191
	97597	CURACION DE HERIDAS	6	1	7
	99195	FLEBOTOMIA TERAPEUTICA	6	0	6
	20600	ARTROCENTESIS	1	0	1
Total			174	31	205
TAMIZAJE	88141	CITOPATOLOGIA CERVICAL O VAGINAL Y TAMIZAJE MANUAL (PAPANICOLAU)	114	0	114
Total			114	0	114
TRAUMATOLOGIA	29700	REMOCION DE YESO	45	59	104
	97597	CURACION DE HERIDAS	23	34	57
	29085	APLICACION DE YESO DE MANO A ANTEBRAZO BAJO (GUANTE)	22	16	38
	99199	INFILTRACIONES INTRAARTICULARES	24	10	34
	15851	RETIRO DE PUNTOS	9	15	24
	20600	ARTROCENTESIS	0	4	4
	10060	INCISION Y DRENAJE	2	0	2
Total			125	138	263
UROLOGIA	53445	COLOCACION DE SONDA FOLEY	11	609	620
	52000	CISTOURETOSCOPIA	92	260	352
	97597	CURACION DE HERIDAS	10	101	111
	55700	BIOPSIA, PROSTATA; CON AGUJA O EN SACABOCADO, UNA SOLA O VARIAS, CUALQUIER	0	18	18
	11042	LIMPIEZA QUIRURGICA	3	6	9
	15851	RETIRO DE PUNTOS	2	7	9
	53670	CATETIZACION URETRAL SIMPLE (CAMBIO DE SONDA/SONDAJE VESICAL)	6	0	6
	99199	INFILTRACIONES INTRAARTICULARES	0	5	5
	11100	BIOPSIA DE PIEL, TEJIDO SUBCUTANEO Y/O MUCOSA, LESION UNICA	1	3	4
	55705	BIOPSIA, PROSTATA; INCISIONAL, CUALQUIER ABORDAJE	0	2	2
	57020	CULDOCENTESIS	0	1	1
	57500	TOMA DE BIOPSIA DE CERVIX	1	0	1
	57522	ELECTROCIRUGIA (LEEP)	1	0	1
Total			127	1012	1139

Fuente: Sistema de Informacion de Salud HIS/HMA

Elaboracion: Ofic. Estad. If. / Unid. Proc Datos / esn



**ATENCIONES SERVICIO
MEDICINA REHABILITACION
1ER SEMESTRE 2013**



S.J.M. - 2013

Atenciones Medicina Rehabilitacion - 1er Semestre 2013

Atenc. 1er Sem. 2013	Grupo de Edad													Total	%	
	SEXO		< 28d	< 1a	1-4a	5-9a	10-11a	12-14a	15-17a	18-19a	20-29a	30-49a	50-59a			> 60a
	F	M														
	F		22	308	298	95	20	28	26	17	87	537	471	650	2559	54,81
	M		28	340	347	199	35	31	37	31	103	273	194	492	2110	45,19
	Total		50	648	645	294	55	59	63	48	190	810	665	1142	4669	100,00
	%		1,07	13,88	13,81	6,30	1,18	1,26	1,35	1,03	4,07	17,35	14,24	24,46	100,00	

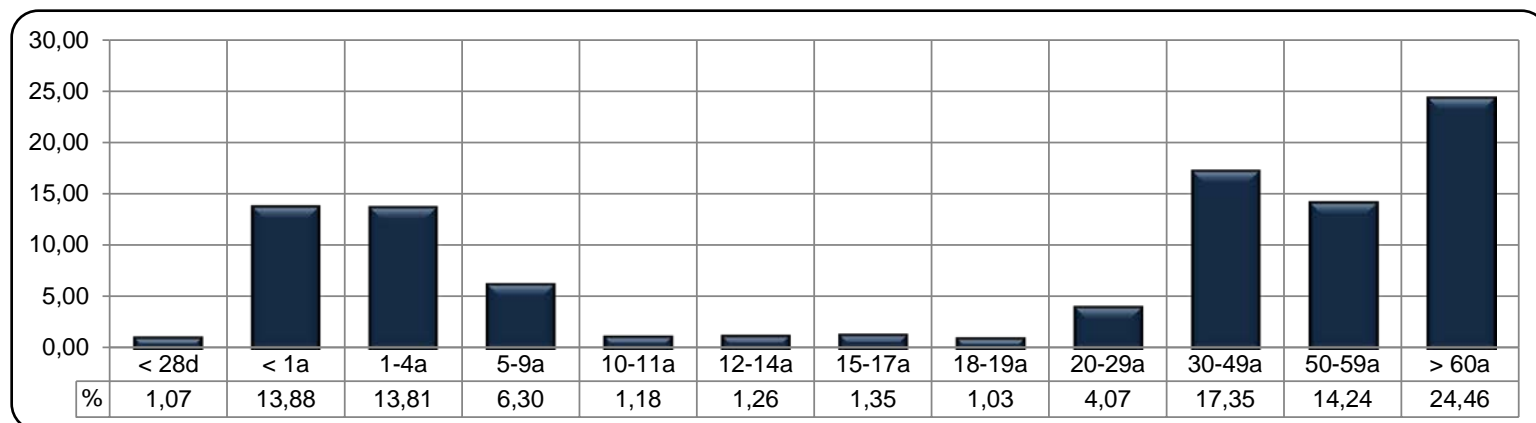

Condicion del Paciente en el	Grupo de Edad													Total	SEXO	
	< 28d	< 1a	1-4a	5-9a	10-11a	12-14a	15-17a	18-19a	20-29a	30-49a	50-59a	> 60a	F		M	
Continuador	47	547	424	185	36	46	54	39	168	728	605	1036	3915	2203	1712	
Nuevo	3	8	17	14	2	1	1	1	11	25	10	30	123	63	60	
Reingreso	0	93	204	95	17	12	8	8	11	57	50	76	631	293	338	
Total	50	648	645	294	55	59	63	48	190	810	665	1142	4669	2559	2110	

Condicion del Paciente en el	Grupo de Edad													Total	SEXO	
	< 28d	< 1a	1-4a	5-9a	10-11a	12-14a	15-17a	18-19a	20-29a	30-49a	50-59a	> 60a	F		M	
Continuador	7	225	201	95	20	23	25	15	62	368	311	517	1869	1090	779	
Nuevo	43	345	238	120	21	27	31	28	120	403	313	564	2253	1205	1048	
Reingreso	0	78	206	79	14	9	7	5	8	39	41	61	547	264	283	
Total	50	648	645	294	55	59	63	48	190	810	665	1142	4669	2559	2110	

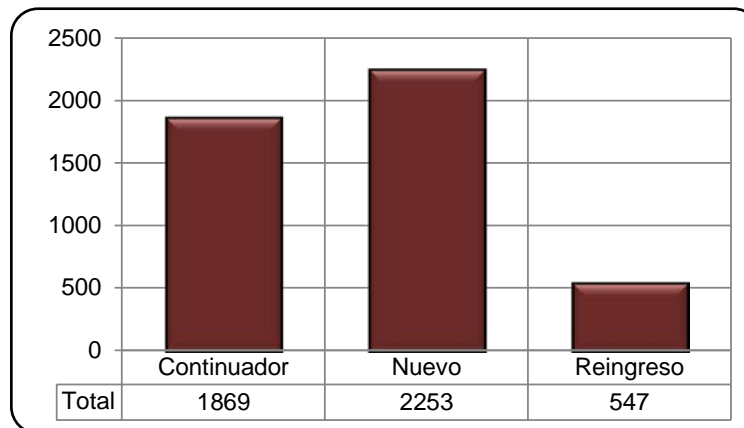
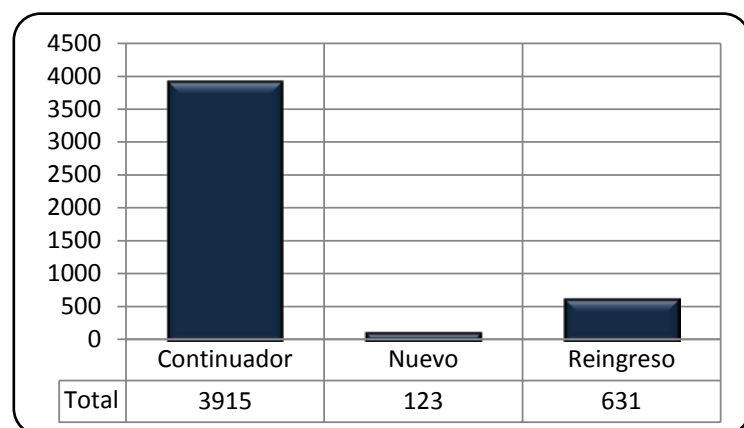

Grado de Instrucción	SEXO		Total	%
	F	M		
Sin Instrucción	143	72	215	4,60
Educacion Inicial	82	190	272	5,83
Primaria Completa	252	153	405	8,67
Primaria Incompleta	532	358	890	19,06
Secundaria Completa	524	403	927	19,85
Secundaria Incompleta	218	147	365	7,82
Educacion Especial	13	26	39	0,84
Sup.Tecnico Completo	105	79	184	3,94
Sup. Tecnico Incompleta	30	17	47	1,01
Universidad Completa	50	32	82	1,76
Universidad Incompleta	34	31	65	1,39
Sin Informacion	32	40	72	1,54
No Corresponde	544	562	1106	23,69
Total	2559	2110	4669	100,00

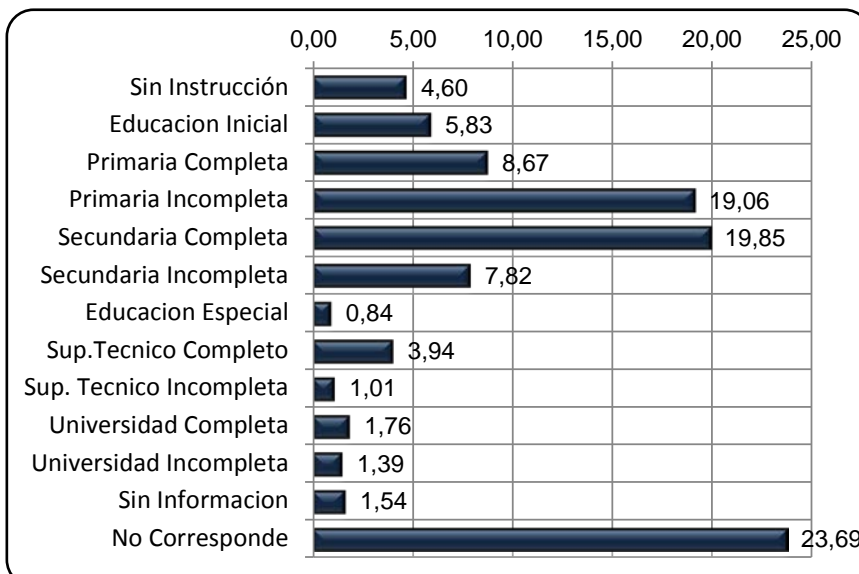

Atenciones Servicio Medicina Rehabilitacion - 1er Semestre 2013

Distrito de Porcedencia	Grupo de Edad												Total	%
	< 28d	< 1a	1-4a	5-9a	10-11a	12-14a	15-17a	18-19a	20-29a	30-49a	50-59a	> 60a		
SAN J. DE MIRAFLORES	15	182	226	100	17	16	25	25	51	247	259	366	1529	32,75
VILLA M. DEL TRIUNFO	5	234	246	128	23	14	11	7	53	232	179	347	1479	31,68
VILLA EL SALVADOR	18	132	96	48	9	15	8	2	39	180	125	219	891	19,08
CHORRILLOS	7	30	29	12	2	2	4	3	7	58	37	84	275	5,89
SANTIAGO DE SURCO	1	23	16	1	3	0	6	1	10	34	31	50	176	3,77
LURIN	2	17	8	3	0	0	4	0	4	9	0	20	67	1,43
PACHACAMAC	1	9	10	2	0	0	3	3	6	10	3	6	53	1,14
BARRANCO	0	2	3	0	0	0	0	1	0	8	2	4	20	0,43
PUCUSANA	0	1	0	0	0	3	0	0	0	6	1	5	16	0,34
SAN VIC. DE CAÑETE	0	0	2	0	1	1	0	0	3	2	0	5	14	0,30
SURQUILLO	0	0	0	0	0	0	0	2	0	6	4	2	14	0,30
MALA	0	1	1	0	0	8	0	0	0	0	1	1	12	0,26
CHINCHA ALTA	0	0	0	0	0	0	0	0	1	0	6	2	9	0,19
CALLAO	0	0	1	0	0	0	0	0	2	2	1	2	8	0,17
CHILCA	0	0	2	0	0	0	2	2	0	0	2	0	8	0,17
LA VICTORIA	0	2	0	0	0	0	0	0	0	4	1	2	9	0,19
LIMA	0	1	0	0	0	0	0	0	0	0	0	7	8	0,17
SAN J. DE LURIGANCHO	0	3	1	0	0	0	0	1	0	2	1	2	10	0,21
EL AGUSTINO	0	0	1	0	0	0	0	0	4	0	1	0	6	0,13
SAN LUIS	0	0	0	0	0	0	0	0	3	0	1	2	6	0,13
SANTA ANITA	0	0	0	0	0	0	0	0	5	0	0	0	5	0,11
LOS OLIVOS	0	1	0	0	0	0	0	0	0	1	1	2	5	0,11
MIRAFLORES	0	0	0	0	0	0	0	0	0	4	0	0	4	0,09
SAN MIGUEL	0	0	1	0	0	0	0	0	0	0	2	1	4	0,09
ATE	0	1	1	0	0	0	0	0	0	0	0	2	4	0,09
LA MOLINA	0	0	0	0	0	0	0	0	1	0	1	1	3	0,06
PUENTE PIEDRA	0	0	0	0	0	0	0	0	0	0	0	3	3	0,06
SAN BORJA	1	0	0	0	0	0	0	0	0	0	2	1	4	0,09
ANCON	0	0	0	0	0	0	0	0	0	2	0	0	2	0,04
ICA	0	0	0	0	0	0	0	1	0	1	0	0	2	0,04
PUNTA NEGRA	0	3	0	0	0	0	0	0	0	0	0	2	5	0,11
SAN BARTOLO	0	0	0	0	0	0	0	0	1	0	1	0	2	0,04
SAN MAR.DE PORRES	0	1	0	0	0	0	0	0	0	1	0	1	3	0,06
AYACUCHO	0	3	0	0	0	0	0	0	0	0	0	1	4	0,09
CIENEGUILLA	0	0	0	0	0	0	0	0	0	1	0	0	1	0,02
HUANCAYO	0	0	0	0	0	0	0	0	0	0	0	1	1	0,02
INDEPENDENCIA	0	0	0	0	0	0	0	0	0	0	1	0	1	0,02
JESUS MARIA	0	0	0	0	0	0	0	0	0	0	1	0	1	0,02
PUNTA HERMOSA	0	0	0	0	0	0	0	0	0	0	0	1	1	0,02
RIMAC	0	0	0	0	0	0	0	0	0	0	1	0	1	0,02
SAN JUAN	0	0	1	0	0	0	0	0	0	0	0	0	1	0,02
ABANCAY	0	1	0	0	0	0	0	0	0	0	0	0	1	0,02
HUARAZ	0	1	0	0	0	0	0	0	0	0	0	0	1	0,02
Total	50	648	645	294	55	59	63	48	190	810	665	1142	4669	100,00

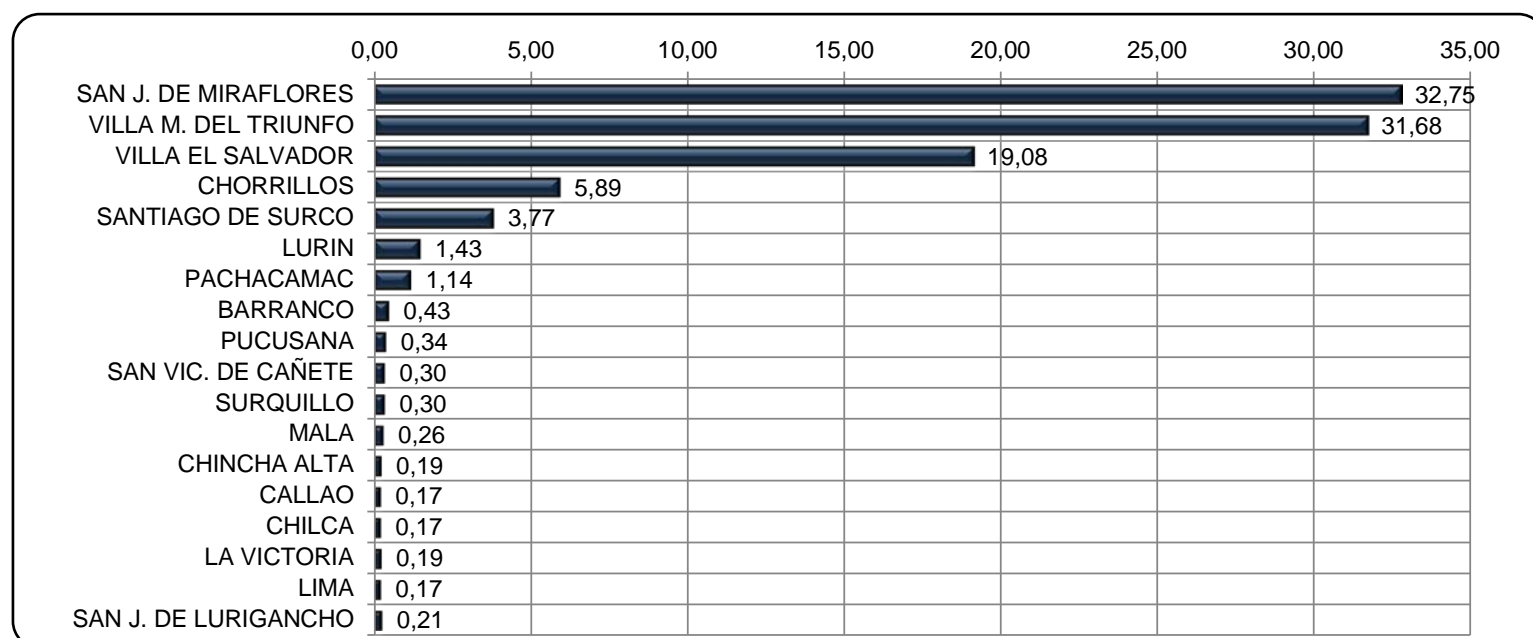

Atenciones Servicio de Medicina Rehabilitacion

UPSS	Servicio (UPSS)	Referencia				Total	%
		Hospitalizaci	Iniciativa	Otros	Servicio		
	Med. Rehabilitacion	12	0	0	1709	1721	36,86
	Iniciativa Propia	0	722	0	0	722	15,46
	Pediatría General	115	0	0	514	629	13,47
	Traumatología	4	0	1	571	576	12,34
	Medicina Interna	181	0	4	119	304	6,51
	Reumatología	0	0	0	192	192	4,11
	Neurología	3	0	1	174	178	3,81
	Cirugía General	37	0	0	54	91	1,95
	Neurocirugía	1	0	0	56	57	1,22
	Cardiología	0	0	50	1	51	1,09
	Otros	2	0	11	24	37	0,79
	Otorrinolaringología	1	0	0	33	34	0,73
	Nefrología	1	0	0	14	15	0,32
	Neuropsicología	0	0	0	14	14	0,30
	Ginecología	8	0	0	2	10	0,21
	Endocrinología	0	0	3	5	8	0,17
	Geriatría	0	0	0	8	8	0,17
	Maternidad	0	0	7	0	7	0,15
	Anestesiología	0	0	3	2	5	0,11
	Oftalmología	0	0	0	5	5	0,11
	Psiquiatría	0	0	0	5	5	0,11
	Total	365	722	80	3502	4669	100,00
	%	7,82	15,46	1,71	75,01		100,00

Referencia:

Hospitalización:- Servicio que lo Refiere. **Iniciativa Propia.** Servicio , **Otros.**- otros Establecimientos.

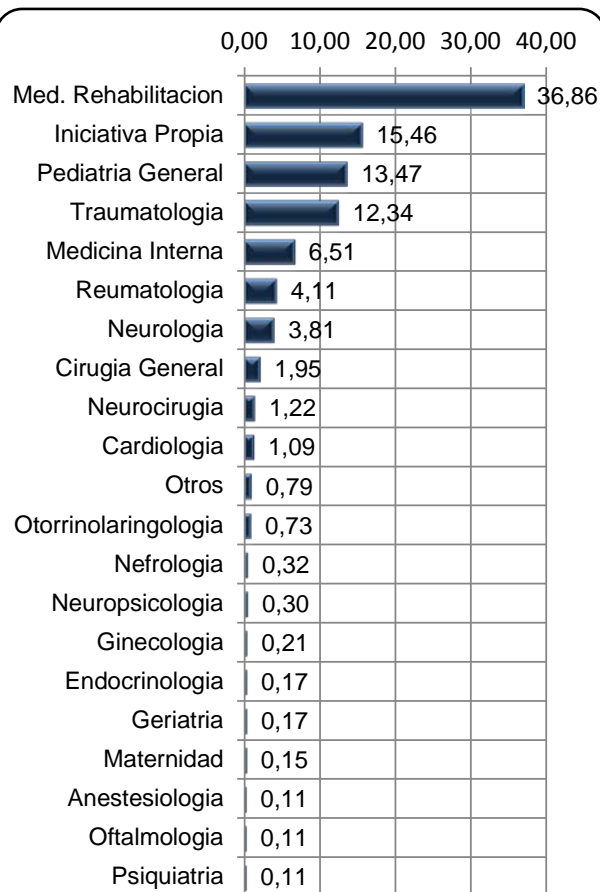

Produccion Prof. Salud - 1er Semestre 2013					
Profesional de Salud	Cond. en el Servicio			Total	%
	Continuador	Nuevo	reingreso		
BENAVIDES VIZCARRA	486	614	419	1519	32,53
BARRERA LANGUASCO	589	711	39	1339	28,68
SANCHEZ PELAEZ GLADYS	564	544	86	1194	25,57
FLORES PONCE DE LEON	230	384	3	617	13,21
Total	1869	2253	547	4669	100,00
%	40,03	48,25	11,72	100,00	



Productividad	Condicion de Alta	Aun no esta en	Con Discap	Dependiente	Independiente	Sin Discap	Total
Estudi	Colegio Especial	0	0	7	0	15	22
	Escuela Basica Regular	0	2	2	2	351	357
	Estudio Superior	0	0	0	0	11	11
	No Corresponde	3072	0	0	0	0	3072
Trabaj	No Puede Trabajar	0	13	173	9	149	344
	Puede Trabajar	0	20	0	18	258	296
	Trabaja	0	12	0	27	528	567
Total	3072	47	182	56	1312	4669	

Condicion del Alta:
Aun no esta en Condicion de Alta, Sin Discapacidad, Independiente, Con Discapacidad pero Autosuficiente, Dependiente de otro Persona

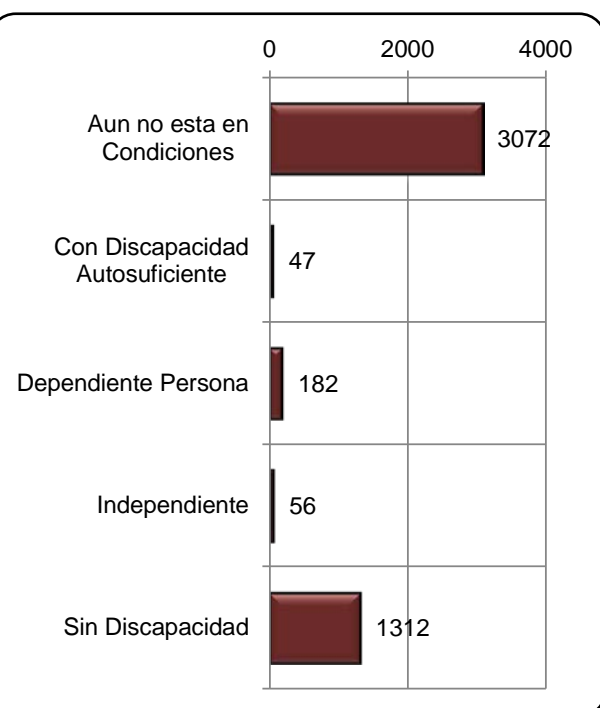

Tipo de Accidente	Grupo de Edad												Total	
	< 28d	< 1a	1-4a	5-9a	10-11a	12-14a	15-17a	18-19a	20-29a	30-49a	50-59a	> 60a		
Ninguna de las Anteriores														
Total	50	648	645	294	55	59	63	48	190	810	665	1142	4669	

Principal Causa Morbilidad por Condicion del Paciente - 1er Semestre 2013

CIE-10	Descripcion	Cond. del Pac. en el Servicio			Total
		Continuador	Nuevo	Reingreso	
Z87.6	Historia personal de ciertas afecciones originadas en el período pe	175	254	63	492
M54.5	Lumbago no especificado	211	243	18	472
M79.1	Mialgia	90	64	13	167
F80.1	Trastorno del lenguaje expresivo	59	55	50	164
R62.0	Retardo del desarrollo	59	67	37	163
M21.4	Pie plano [pes planus] (adquirido)	44	49	62	155
G81.1	Hemiplejía espástica	63	71	15	149
F80.0	Trastorno específico de la pronunciación	43	64	39	146
M54.2	Cervicalgia	65	47	6	118
M77.9	Entesopatía, no especificada	51	54	12	117
M75.9	Lesión del hombro, no especificada	60	47	6	113
T93.2	Secuelas de otras fracturas de miembro inferior	46	57	10	113
Z00.1	Control de salud de rutina del niño	21	51	38	110
M75.1	Síndrome del manguito rotatorio	44	41	5	90
M17.0	Gonartrosis primaria, bilateral	40	41	3	84
G51.0	Parálisis de Bell	33	48	1	82
T92.2	Secuelas de fractura de la muñeca y de la mano	43	34	3	80
M54.4	Lumbago con ciática	43	34	2	79
T93.3	Secuelas de luxación, torcedura y esguince de miembro inferior	29	38	1	68
Q65.8	Otras deformidades congénitas de la cadera	16	15	16	47
T92.1	Secuelas de fractura del brazo	23	21	2	46
G81.0	Hemiplejía flácida	15	29	1	45
M54.9	Dorsalgia, no especificada	11	26	2	39
T92.3	Secuelas de luxación, torcedura y esguince de miembro superior	16	23	0	39
G80.0	Parálisis cerebral espástica	18	7	13	38
G81.9	Hemiplejía, no especificada	18	16	2	36
M17.9	Gonartrosis, no especificada	15	19	2	36
F80	Trastornos específicos del desarrollo del habla y del lenguaje	8	26	1	35
Q90	Síndrome de Down	16	7	12	35
M06.9	Artritis reumatoide, no especificada	19	10	3	32
M21.1	Deformidad en varo, no clasificada en otra parte	3	21	8	32
G56.0	Síndrome del túnel carpiano	16	10	2	28
T93.1	Secuelas de fractura del fémur	12	15	1	28
G82.3	Cuadriplejía flácida	15	10	2	27
S93.4	Esguinces y torceduras del tobillo	12	14	1	27
G82.5	Cuadriplejía, no especificada	12	13	1	26
M77.3	Espolón calcáneo	11	14	1	26
G82.4	Cuadriplejía espástica	11	13	1	25
M19.9	Artrosis, no especificada	15	9	0	24
R49.0	Disfonía	6	17	1	24
M41.0	Escoliosis idiopática infantil	6	8	9	23
F98.5	Tartamudez [espasmofemia]	8	13	1	22
G81	Hemiplejía	8	13	0	21
G82.1	Paraplejía espástica	6	12	3	21
M25.5	Dolor en articulación	11	7	2	20
S52.6	Fractura de la epífisis inferior del cúbito y del radio	10	9	1	20
J96.9	Insuficiencia respiratoria, no especificada	4	14	0	18
G20.X	Enfermedad de Parkinson	6	6	2	14
G80.9	Parálisis cerebral infantil, sin otra especificación	4	6	4	14
G82.0	Paraplejía flácida	2	6	5	13
H90.3	Hipoacusia neurosensorial, bilateral	4	9	0	13
M40.0	Cifosis postural	5	3	5	13
M54.1	Radiculopatía	8	2	3	13
M15.0	(Osteo)artrosis primaria generalizada	2	10	0	12
Q90.9	Síndrome de Down, no especificado	4	5	3	12
G83.1	Monoplejía de miembro inferior	2	6	3	11
M16.0	Coxartrosis primaria, bilateral	7	4	0	11
M62.3	Síndrome de inmovilidad (parapléjico)	4	7	0	11
M65.4	Tenosinovitis de estiloides radial [de Quervain]	3	8	0	11
M77.1	Epicondilitis lateral	4	6	0	10
R47.1	Disartria y anartria	6	4	0	10
S92.9	Fractura del pie, no especificada	5	5	0	10
G82.2	Paraplejía, no especificada	2	7	0	9
J18.9	Neumonía, no especificada	4	5	0	9
M17.2	Gonartrosis postraumática, bilateral	2	7	0	9
M77.4	Metatarsalgia	4	5	0	9
F82.X	Trastorno específico del desarrollo de la función motriz	1	7	0	8
	Las Demas	270	365	50	645
	Total	1869	2253	547	4669

Principal Causa de Morbilidad - 1er Semestre 2013

CIE-10	Descripcion	Grupo de Edad (Etapas de Vida /Años-MINSA)										Total
		1-4a	5-9a	10-11a	12-14a	15-17a	18-19a	20-29a	30-49a	50-59a	> 60a	
M54.5	Lumbago no especificado	0	0	0	2	2	1	29	161	123	154	472
M79.1	Mialgia	0	0	0	0	1	6	9	50	52	49	167
F80.1	Trastorno del lenguaje expresivo	115	40	1	0	2	0	0	2	1	2	163
M21.4	Pie plano [pes planus] (adquirido)	101	45	5	1	1	0	0	1	0	0	154
G81.1	Hemiplejía espástica	0	0	0	1	0	1	5	30	26	86	149
F80.0	Trastorno específico de la pronunciación	39	94	7	0	1	0	0	0	1	0	142
M54.2	Cervicalgia	0	0	0	4	0	0	2	31	28	53	118
M77.9	Entesopatía, no especificada	0	0	0	1	2	3	6	22	30	53	117
R62.0	Retardo del desarrollo	115	1	0	0	0	0	0	0	0	0	116
M75.9	Lesión del hombro, no especificada	0	0	0	0	1	0	2	20	38	52	113
T93.2	Secuelas de otras fracturas de miembro	2	1	1	1	3	4	12	48	19	22	113
M75.1	Síndrome del manguito rotatorio	0	0	0	0	0	0	1	25	21	43	90
M17.0	Gonartrosis primaria, bilateral	0	0	0	0	0	0	0	6	20	58	84
G51.0	Parálisis de Bell	0	2	0	1	5	2	6	23	16	27	82
T92.2	Secuelas de fractura de la muñeca y de la	0	0	2	0	0	2	0	22	24	30	80
M54.4	Lumbago con ciática	0	0	0	0	0	3	3	28	22	23	79
T93.3	Secuelas de luxación, torcedura y esguince	0	3	0	2	4	1	2	45	7	4	68
Z00.1	Control de salud de rutina del niño	59	0	0	1	0	0	0	1	0	0	61
T92.1	Secuelas de fractura del brazo	1	5	0	0	3	0	8	6	4	19	46
G81.0	Hemiplejía flácida	0	0	0	0	0	0	0	3	10	32	45
M54.9	Dorsalgia, no especificada	0	0	0	0	1	1	2	7	6	22	39
T92.3	Secuelas de luxación, torcedura y esguince	0	1	3	1	2	3	3	16	6	4	39
G80.0	Parálisis cerebral espástica	15	9	1	8	4	0	1	0	0	0	38
G81.9	Hemiplejía, no especificada	0	2	0	0	0	0	0	3	7	24	36
M17.9	Gonartrosis, no especificada	0	0	1	0	1	1	3	10	3	17	36
F80	Trastornos específicos del desarrollo del	24	7	1	1	0	0	0	0	0	2	35
M06.9	Artritis reumatoide, no especificada	0	0	0	0	0	0	0	8	11	13	32
Q65.8	Otras deformidades congénitas de la	25	6	0	0	0	0	0	0	0	0	31
M21.1	Deformidad en varo, no clasificada en otra	29	1	0	0	0	0	0	0	0	0	30
Z87.6	Historia personal de ciertas afecciones	24	4	1	0	0	0	0	0	0	0	29
G56.0	Síndrome del túnel carpiano	0	0	0	0	0	0	0	9	7	12	28
T93.1	Secuelas de fractura del fémur	0	0	1	0	0	0	3	10	7	7	28
G82.3	Cuadriplejía flácida	0	0	2	0	0	0	1	8	5	11	27
S93.4	Esguinces y torceduras del tobillo	0	0	0	0	4	1	4	6	3	9	27
G82.5	Cuadriplejía, no especificada	0	0	3	0	1	0	2	13	2	5	26
M77.3	Espolón calcáneo	0	0	0	0	0	0	1	4	5	16	26
Q90	Síndrome de Down	18	5	1	0	1	0	0	0	0	0	25
G82.4	Cuadriplejía espástica	6	1	0	0	0	2	6	0	3	6	24
M19.9	Artrosis, no especificada	0	0	0	0	0	0	0	0	6	18	24
R49.0	Disfonía	1	0	0	1	0	0	5	10	5	2	24
M41.0	Escoliosis idiopática infantil	0	7	0	8	6	0	2	0	0	0	23
F98.5	Tartamudez [espasmofemia]	1	13	4	2	0	1	0	0	0	1	22
G81	Hemiplejía	1	0	0	3	0	0	0	3	4	10	21
G82.1	Paraplejía espástica	0	0	0	0	0	1	2	12	3	3	21
M25.5	Dolor en articulación	0	0	0	0	2	1	0	4	6	7	20
S52.6	Fractura de la epífisis inferior del cúbito y	0	0	0	0	0	0	0	2	5	13	20
J96.9	Insuficiencia respiratoria, no especificada	1	1	0	0	0	0	2	5	3	4	16
G20.X	Enfermedad de Parkinson	0	0	0	0	0	0	0	1	0	13	14
G80.9	Parálisis cerebral infantil, sin otra	3	3	4	1	0	2	0	1	0	0	14
M40.0	Cifosis postural	1	3	8	1	0	0	0	0	0	0	13
M54.1	Radiculopatía	0	0	0	0	0	0	0	3	0	10	13
G82.0	Paraplejía flácida	0	2	2	0	0	0	1	3	1	3	12
H90.3	Hipoacusia neurosensorial, bilateral	0	0	0	1	1	1	5	3	0	1	12
M15.0	(Osteo)artrosis primaria generalizada	0	0	0	0	0	0	0	0	0	12	12
G83.1	Monoplejía de miembro inferior	0	0	0	0	0	0	0	3	7	1	11
M16.0	Coxartrosis primaria, bilateral	0	0	0	0	0	0	0	0	5	6	11
M62.3	Síndrome de inmovilidad (parapléjico)	0	0	0	0	0	0	2	0	3	6	11
M65.4	Tenosinovitis de estiloides radial [de	0	0	0	0	0	0	1	6	1	3	11
M77.1	Epicondilitis lateral	0	0	0	0	1	0	0	4	1	4	10
R47.1	Disartria y anartria	0	3	0	0	2	0	0	0	0	5	10
S92.9	Fractura del pie, no especificada	0	0	0	0	2	0	3	2	3	0	10
G82.2	Paraplejía, no especificada	0	0	0	0	0	0	2	0	5	2	9
J18.9	Neumonía, no especificada	2	0	0	0	0	0	0	3	0	4	9
M17.2	Gonartrosis postraumática, bilateral	0	0	0	0	0	0	1	2	2	4	9
M77.4	Metatarsalgia	0	0	0	0	1	0	0	2	0	6	9
G58.9	Mononeuropatía, no especificada	0	0	0	0	0	0	0	0	8	0	8
M54.3	Ciática	0	0	0	0	0	0	1	3	3	1	8
	Total	61	35	48	18	9	11	52	120	87	148	549

Principal Causa de Morbilidad - 1er Semestre 2013

CIE-10	Descripcion	Grupo de Edad			Total
		1-4m	5-8m	9-11m	
Z87.6	Historia personal de ciertas afecciones originadas en el período pe	240	136	59	435
Z00.1	Control de salud de rutina del niño	21	20	8	49
R62.0	Retardo del desarrollo	24	11	10	45
Q65.8	Otras deformidades congénitas de la cadera	7	6	3	16
Q90	Síndrome de Down	5	4	1	10
F82.X	Trastorno específico del desarrollo de la función motriz	1	4	1	6
P07.3	Otros recién nacidos pretérmino	5	0	0	5
F80.0	Trastorno específico de la pronunciación	3	1	0	4
P21.1	Asfixia del nacimiento, leve y moderada	4	0	0	4
Q90.9	Síndrome de Down, no especificado	2	0	2	4
J12.9	Neumonía viral, no especificada	2	0	1	3
M43.6	Torticólis	3	0	0	3
P21.9	Asfixia del nacimiento, no especificada	0	1	2	3
P36.9	Sepsis bacteriana del recién nacido, no especificada	3	0	0	3
P94.1	Hipertonía congénita	2	1	0	3
Q65	Deformidades congénitas de la cadera	2	1	0	3
Q65.1	Luxación congénita de la cadera, bilateral	2	1	0	3
Z86.7	Historia personal de enfermedades del sistema circulatorio	0	2	1	3
G91.9	Hidrocefalo, no especificado	1	0	1	2
J40.X	Bronquitis, no especificada como aguda o crónica	2	0	0	2
J96.9	Insuficiencia respiratoria, no especificada	2	0	0	2
M21.1	Deformidad en varo, no clasificada en otra parte	0	1	1	2
P03.4	Feto y recién nacido afectados por parto por cesárea	0	0	2	2
P13.4	Fractura de la clavícula debida a traumatismo del nacimiento	1	1	0	2
P14	Traumatismo del sistema nervioso periférico durante el nacimiento	2	0	0	2
Q65.0	Luxación congénita de la cadera, unilateral	2	0	0	2
Q65.2	Luxación congénita de la cadera, no especificada	2	0	0	2
Z82.6	Historia familiar de artritis y otras enfermedades del sistema oste	2	0	0	2
Z87.0	Historia personal de enfermedades del sistema respiratorio	1	1	0	2
Z87.3	Historia personal de enfermedades del sistema osteomuscular y del t	1	1	0	2
F80.1	Trastorno del lenguaje expresivo	1	0	0	1
F84.9	Trastorno generalizado del desarrollo no especificado	0	1	0	1
G82.0	Paraplejía flácida	1	0	0	1
G82.4	Cuadriplejía espástica	0	1	0	1
G83.3	Monoplejía, no especificada	1	0	0	1
H90.3	Hipoacusia neurosensorial, bilateral	0	0	1	1
J12	Neumonía viral, no clasificada en otra parte	0	1	0	1
J18.0	Bronconeumonía, no especificada	1	0	0	1
K81.0	Colecistitis aguda	1	0	0	1
M21.4	Pie plano [pes planus] (adquirido)	1	0	0	1
M41.9	Escoliosis, no especificada	0	0	1	1
P01.9	Feto y recién nacido afectados por complicaciones maternas no espec	1	0	0	1
P21.0	Asfixia del nacimiento, severa	1	0	0	1
P23.4	Neumonía congénita debida a Escherichia coli	0	1	0	1
Q05.9	Espina bífida, no especificada	0	0	1	1
Q16.0	Ausencia congénita del pabellón (de la oreja)	0	1	0	1
Q68	Otras deformidades osteomusculares congénitas	0	1	0	1
Q68.0	Deformidad congénita del músculo esternocleidomastoideo	0	0	1	1
Q79.9	Malformación congénita del sistema osteomuscular, no especificada	1	0	0	1
R62	Falta del desarrollo fisiológico normal esperado	1	0	0	1
Z50.1	Otras terapias físicas	1	0	0	1
Z57.6	Exposición ocupacional a temperatura extrema	1	0	0	1
Total		354	198	96	648



Principial Causa de Morbilidad por Condicion de Alta - 1er Semestre 2013

CIE-10	Descripcion	Condicion de Alta					Total
		Aun no esta en	Con Discapaci	Dependie nte	Independi ente	Sin Discapaci	
Z87.6	Historia personal de ciertas afecciones originadas en el período	492	0	0	0	0	492
M54.5	Lumbago no especificado	246	1	11	10	204	472
M79.1	Mialgia	96	0	2	9	60	167
F80.1	Trastorno del lenguaje expresivo	104	0	0	0	60	164
R62.0	Retardo del desarrollo	163	0	0	0	0	163
M21.4	Pie plano [pes planus] (adquirido)	92	0	0	0	63	155
G81.1	Hemiplejía espástica	111	4	17	1	16	149
F80.0	Trastorno específico de la pronunciación	45	0	0	0	101	146
M54.2	Cervicalgia	62	0	3	2	51	118
M77.9	Entesopatía, no especificada	53	0	5	11	48	117
M75.9	Lesión del hombro, no especificada	65	0	1	2	45	113
T93.2	Secuelas de otras fracturas de miembro inferior	51	0	17	3	42	113
Z00.1	Control de salud de rutina del niño	105	0	0	0	5	110
M75.1	Síndrome del manguito rotatorio	50	1	6	0	33	90
M17.0	Gonartrosis primaria, bilateral	50	1	4	0	29	84
G51.0	Parálisis de Bell	36	0	1	0	45	82
T92.2	Secuelas de fractura de la muñeca y de la mano	41	0	8	1	30	80
M54.4	Lumbago con ciática	37	1	3	0	38	79
T93.3	Secuelas de luxación, torcedura y esguince de miembro inferior	19	0	2	1	46	68
Q65.8	Otras deformidades congénitas de la cadera	38	0	0	0	9	47
T92.1	Secuelas de fractura del brazo	27	0	4	0	15	46
G81.0	Hemiplejía flácida	41	0	1	0	3	45
M54.9	Dorsalgia, no especificada	22	1	1	0	15	39
T92.3	Secuelas de luxación, torcedura y esguince de miembro superior	19	0	3	1	16	39
G80.0	Parálisis cerebral espástica	26	0	4	0	8	38
G81.9	Hemiplejía, no especificada	32	0	2	1	1	36
M17.9	Gonartrosis, no especificada	15	1	1	0	19	36
F80	Trastornos específicos del desarrollo del habla y del lenguaje	35	0	0	0	0	35
Q90	Síndrome de Down	29	0	2	0	4	35
M06.9	Artritis reumatoide, no especificada	27	0	4	0	1	32
M21.1	Deformidad en varo, no clasificada en otra parte	30	0	0	0	2	32
G56.0	Síndrome del túnel carpiano	12	0	2	0	14	28
T93.1	Secuelas de fractura del fémur	14	2	6	0	6	28
G82.3	Cuadriplejía flácida	18	1	7	0	1	27
S93.4	Esguinces y torceduras del tobillo	9	0	2	3	13	27
G82.5	Cuadriplejía, no especificada	20	0	2	0	4	26
M77.3	Espolón calcáneo	9	0	0	1	16	26
G82.4	Cuadriplejía espástica	17	1	6	0	1	25
M19.9	Artrosis, no especificada	17	1	1	0	5	24
R49.0	Disfonía	11	1	0	1	11	24
M41.0	Escoliosis idiopática infantil	9	0	0	0	14	23
F98.5	Tartamudez [espasmofemia]	9	0	0	1	12	22
G81	Hemiplejía	20	0	0	0	1	21
G82.1	Paraplejía espástica	11	4	3	0	3	21
M25.5	Dolor en articulación	17	0	0	0	3	20
S52.6	Fractura de la epífisis inferior del cúbito y del radio	15	0	4	0	1	20
J96.9	Insuficiencia respiratoria, no especificada	15	0	1	0	2	18
G20.X	Enfermedad de Parkinson	12	0	1	0	1	14
G80.9	Parálisis cerebral infantil, sin otra especificación	9	0	1	0	4	14
G82.0	Paraplejía flácida	6	2	2	0	3	13
H90.3	Hipoacusia neurosensorial, bilateral	4	7	0	0	2	13
M40.0	Cifosis postural	1	0	0	0	12	13
M54.1	Radiculopatía	9	0	1	0	3	13
M15.0	(Osteo)artrosis primaria generalizada	10	1	0	0	1	12
Q90.9	Síndrome de Down, no especificado	7	0	2	0	3	12
G83.1	Monoplejía de miembro inferior	5	3	0	0	3	11
M16.0	Coxartrosis primaria, bilateral	10	0	0	0	1	11
M62.3	Síndrome de inmovilidad (parapléjico)	11	0	0	0	0	11
M65.4	Tenosinovitis de estiloides radial [de Quervain]	5	0	1	1	4	11
M77.1	Epicondilitis lateral	7	0	0	0	3	10
R47.1	Disartria y anartria	8	0	1	0	1	10
S92.9	Fractura del pie, no especificada	6	1	0	0	3	10
G82.2	Paraplejía, no especificada	7	0	1	0	1	9
J18.9	Neumonía, no especificada	9	0	0	0	0	9
M17.2	Gonartrosis postraumática, bilateral	4	0	0	0	5	9
M77.4	Metatarsalgia	3	0	0	0	6	9
	Las Demas	457	13	1	7	653	4016
Total		3072	47	187	56	1312	4669

Discapacidad, Gravedad - 1er Semestre 2013

COD	Descripcion	Gravedad								Total
		Dificultad en Ejecucion	Ejecucion Ayuda da	Ejecucion Asisti da	Ejecucion Depen diente	Incapacida d Incre menta	Incapacida d Compl eta	No Aplica ble	Grave dad sin Espec ificar	
46	Para desplazarse	368	120	16	2	3	134	0	1	644
40	Para caminar: terreno plano	192	82	26	53	19	130	1	0	503
42	Subir escaleras: también escaleras de mano	324	16	0	1	0	3	0	0	344
48	Para levantar: acarrear	286	2	1	0	0	1	0	0	290
35.2	Por encima de cabeza, hombros y brazos :	208	3	4	0	0	3	0	0	218
71.8	Otra discapacidad relativa a la resistencia (coger, empujar, jalar	94	0	0	0	0	0	0	0	94
64	Para sujetar	50	19	4	5	0	1	0	0	79
17	Discapacidad del rol familiar	61	2	0	0	0	0	0	0	63
56	Para agacharse	59	0	0	0	0	0	0	0	59
20	Discapacidad para entender el habla	7	2	9	30	0	1	0	0	49
34	Otra discapacidad de higiene personal	40	2	0	0	0	0	0	0	42
35.5	Abrocharse: botones, cierres, corchetes	35	5	0	0	0	1	0	0	41
37.3	Preparar comida: cortar carne, untar el pan	40	1	0	0	0	0	0	0	41
21	Discapacidad por hablar	29	0	0	0	2	4	0	0	35
51	Para tareas del hogar	32	3	0	0	0	0	0	0	35
44	Para correr	23	3	0	0	0	0	0	0	26
18	Discapacidad del rol ocupacional	18	0	0	0	0	7	0	0	25
52	Para recoger: objetos del suelo	16	2	0	0	0	0	0	0	18
35	Para ponerse la ropa	10	7	0	0	0	0	0	0	17
38	Otra discapacidad para alimentarse	15	0	0	0	0	0	0	0	15
23	Discapacidad para escuchar el habla	7	0	1	0	3	0	0	0	11
46.2	Desplazamiento a pie: hacia o desde una cama o silla	8	2	0	0	0	0	0	0	10
53	Para alcanzar: objetos	10	0	0	0	0	0	0	0	10
41	Para salvar desniveles: del terreno, escalones ocasionales	5	3	0	0	0	1	0	0	9
46.1	Sentarse o levantarse de posición de sentado	8	0	0	0	0	0	0	1	9
50	Para promover la subsistencia	6	0	2	1	0	0	0	0	9
37	Preparativos de la comida	7	0	0	0	0	0	0	0	7
60	Para adaptarse al entorno	7	0	0	0	0	0	0	0	7
62	Manipular con los dedos	6	1	0	0	0	0	0	0	7
1 .	Discapacidad de la Conducta	0	0	0	6	0	0	0	0	6
33	Para bañarse: Incluye lavarse todo el cuerpo y secarse	4	0	1	1	0	0	0	0	6
43	Otra discapacidad para subir: obstáculos naturales	5	0	0	1	0	0	0	0	6
71.1	Discapacidad en tolerancia al ejercicio. Excluye: comer, saltar	6	0	0	0	0	0	0	0	6
45	Otra discapacidad de ambulación: saltar	4	0	1	0	0	0	0	0	5
54	Otra discapacidad de la función del brazo	4	1	0	0	0	0	0	0	5
61	Otra discapacidad de la vida diaria	5	0	0	0	0	0	0	0	5
37.2	Servir la comida	4	0	0	0	0	0	0	0	4
51.2	Lavar en gran cantidad: prendas grandes, ropa blanca	4	0	0	0	0	0	0	0	4
38.1	Comer: llevarse alimentos a la boca e ingerirlos	3	0	0	0	0	0	0	0	3
47.1	Subir o bajar del transporte público	3	0	0	0	0	0	0	0	3
49	Otra discapacidad del cuidado personal	3	0	0	0	0	0	0	0	3
50.8	Lavar los platos y ollas luego de comidas	3	0	0	0	0	0	0	0	3
57	Otra discapacidad del movimiento del cuerpo	1	0	2	0	0	0	0	0	3
60.1	Abrir y cerrar puertas	3	0	0	0	0	0	0	0	3
63	Para agarrar	3	0	0	0	0	0	0	0	3
71	Discapacidad en la resistencia	2	0	0	0	0	0	1	0	3
76	Discapacidad relativa a la tolerancia al Strés en el trabajo	0	0	3	0	0	0	0	0	3
31.4	Otra incontinencia urinaria	2	0	0	0	0	0	0	0	2
35.1	Parte inferior del cuerpo: falda y pantalón	2	0	0	0	0	0	0	0	2
35.3	Por encima de hombros y brazos: blusas, camisas	2	0	0	0	0	0	0	0	2
34.1	Lavarse el pelo: Incluye cuello y oídos	1	0	0	0	0	0	0	0	1
34.5	Higiene dental	1	0	0	0	0	0	0	0	1
37.1	Sujetar jarras de bebida	1	0	0	0	0	0	0	0	1
37.4	Sujetar cubiertos y otros utensilios de comer	1	0	0	0	0	0	0	0	1
47.2	Dificultad en la inaccesibilidad del lugar	1	0	0	0	0	0	0	0	1
50.5	Cocinar sólidos: levantar y servir de ollas y sartenes	1	0	0	0	0	0	0	0	1
51.1	Lavar a mano en pequeña cantidad: prendas pequeñas	1	0	0	0	0	0	0	0	1
61.3	Coger y trasladar pequeños objetos sin dejarlos caer	1	0	0	0	0	0	0	0	1
70.6	Dependiente de una dieta especial	1	0	0	0	0	0	0	0	1
71.2	Discapacidad en otros aspectos de la resistencia física: comer,	1	0	0	0	0	0	0	0	1
71.9	Discapacidad en la resistencia -Sin especificar	1	0	0	0	0	0	0	0	1
	Las Demas	14	2	0	1	0	1	0	0	46
	Sub-Total 1	2059	278	70	101	27	287	2	2	2856
	Sub-Total 2 (Otros)	0	0	0	0	0	0	0	0	1843
	Total	2059	278	70	101	27	287	2	2	4699



ATENCIONES DEPARTAMENTO DE EMERGENCIA

1ER SEMESTRE 2013



S.J.M. - 2013

Atenciones Departamento de Emergencia - 1er Semestre 2013

Topico	1er Semestre - Año 2013						Total	%
	Ene	Feb	Mar	Abr	May	Jun		
Gineco-Obst	1891	1543	1569	1642	1598	1419	9662	22,13
Medicina	2574	2392	2587	2213	2033	2087	13886	31,81
Cirugia	1487	1418	1472	1242	1210	1173	8002	18,33
Traumatologia	652	517	602	468	524	523	3286	7,53
Trauma-Shock	64	57	77	63	77	63	401	0,92
Pediatrica	1235	1182	1480	1506	1185	1254	7842	17,96
Neonatologia	85	80	107	137	96	75	580	1,33
Total	7988	7189	7894	7271	6723	6594	43659	100,00
%	18,30	16,47	18,08	16,65	15,40	15,10	100,00	

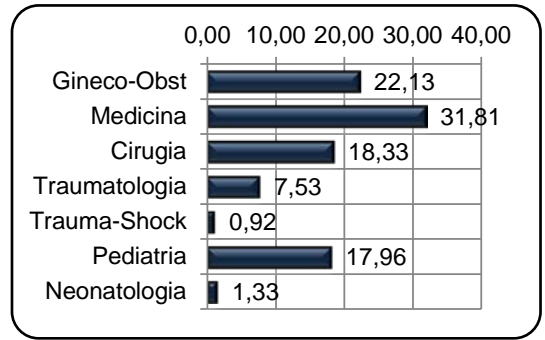

Atenciones Dpto. Emergencia - 1er Semestre	Atenciones Dpto. Emergencia - Por Años	Año	Atenciones Dpto. de Emergencia - Por Meses												Total
			Ene.	Feb.	Mar.	Abr.	May.	Jun.	Jul.	Ago.	Set.	Oct.	Nov.	Dic.	
		2005	7.854	6.682	7.708	6.927	6.663	6.086	6.357	6.107	5.673	6.644	6.770	7.545	81.016
		2006	7.481	6.940	7.341	7.324	6.816	6.012	6.698	6.548	6.279	7.082	6.718	7.354	82.593
		2007	7.705	6.865	7.247	6.895	6.802	6.219	6.867	6.434	6.855	7.292	7.564	7.820	84.565
		2008	7.903	7.895	8.860	7.251	6.621	6.138	7.293	6.648	6.569	6.979	7.045	7.488	86.690
		2009	8.264	7.496	8.105	7.731	7.406	7.064	8.344	6.746	6.447	7.323	7.273	7.901	90.100
		2010	7.776	7.269	8.082	7.585	7.100	6.610	7.200	7.011	6.181	7.008	6.914	7.209	85.945
		2011	7.063	6.429	7.067	7.113	6.708	6.569	6.971	6.313	6.173	6.709	5.410	7.879	80.404
		2012	6.443	6.119	6.392	6.757	6.629	6.943	7.622	6.965	6.782	7.049	7.314	7.680	82.695
		2013	7.988	7.189	7.894	7.271	6.723	6.594							

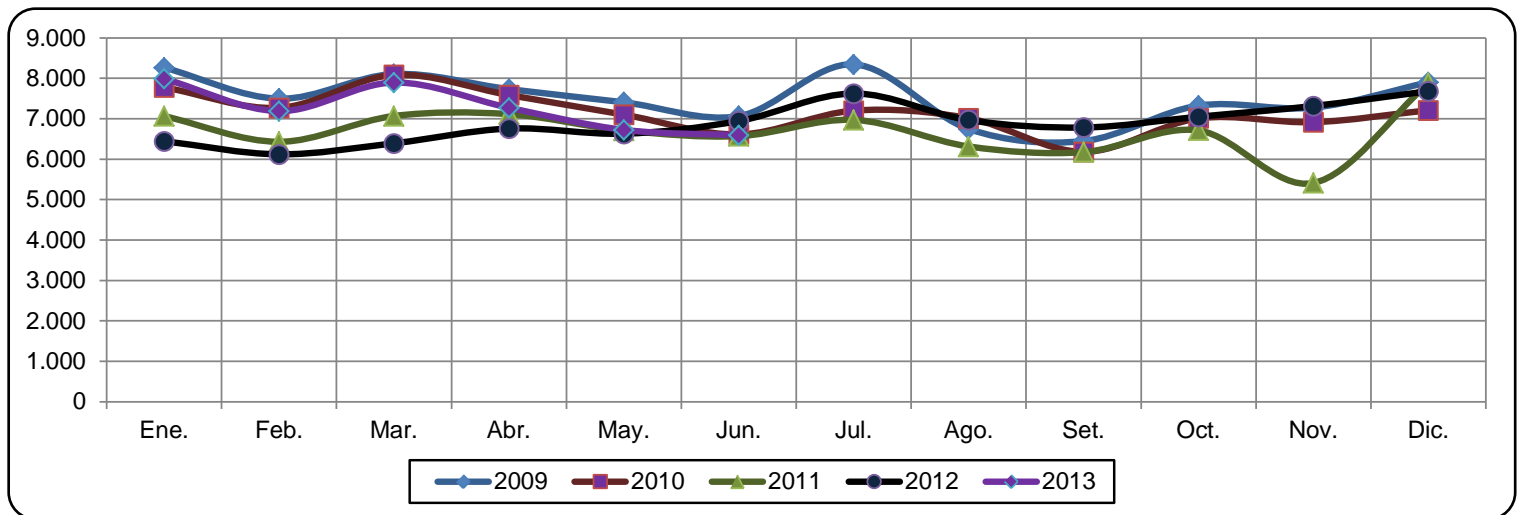

Topico	Atenciones Departamento de Emergencia segun Topico - Por Años												
	2000	2001	2002	2003	2004	2005	2006	2007	2008	2009	2010	2011	2012
Gineco-Obstetricia	14785	14279	19620	23249	21893	22469	20854	20257	22420	22760	23486	20513	14790
Medicina	20026	19104	19691	21491	20784	18988	20397	21624	21234	24948	22176	22346	27997
Cirugia	16744	16061	16423	17215	16730	16972	16795	16427	16772	15895	15661	15155	16118
Traumatologia	4921	4558	4710	4906	4549	4339	4893	5165	6060	6236	6105	5946	6229
Trauma-Shock	799	787	943	1190	1310	1376	1260	1663	1219	1164	984	866	609
Pediatrica	18610	18855	18026	20327	16104	15768	17320	18437	17956	18167	16660	14624	15968
Neonatologia	713	799	1142	1208	931	1104	1074	992	1029	932	873	954	984
Total	76598	74443	80555	89586	82301	81016	82593	84565	86690	90102	85945	80404	82695

Grafico de Atenc. Dpto. Emerg., Año 2000-2012, se observa que en el Tiempo (Atenc.) con un comportamiento, de tendencia estacional. Que representa la Ecuacion Lineal

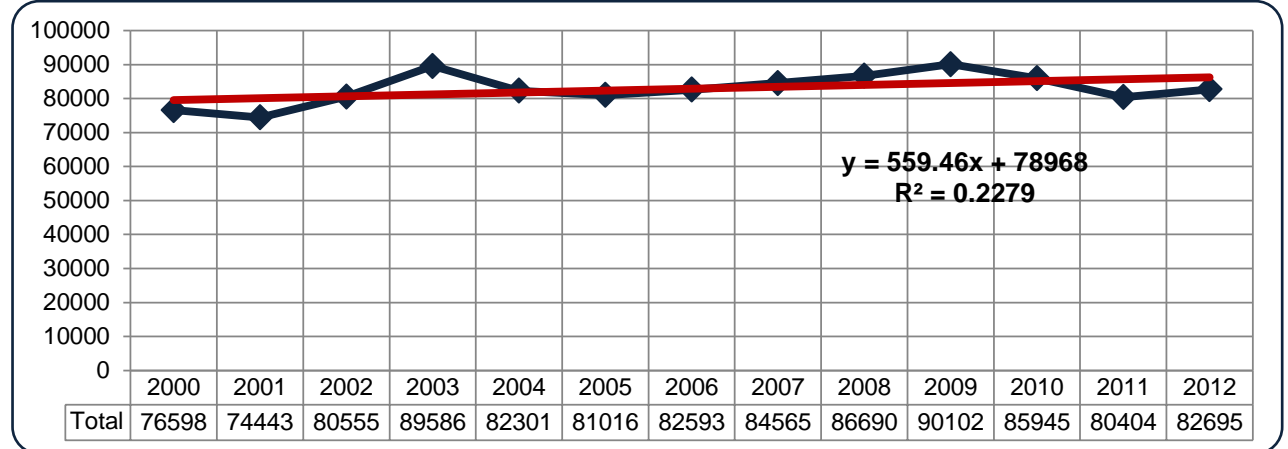

Fuente: Modulo Dpto. Emerg., Historia Clinica
Elaboracion: Ofic. Estad. Inf. / Unid. Proc. Datos / esn

Atenciones Departamento de Emergencia - 1er Semestre 2013

Topico	Grupo de Edad												Total	%
	< 28d	< 1a	1-4a	5-9a	10-11a	12-14a	15-17a	18-19a	20-29a	30-49a	50-59a	> 60a		
CIRUGIA	2	173	980	622	162	259	363	371	1624	2006	593	822	7977	18,27
GINECO-OBSTET.	0	1	6	8	6	64	767	1141	4498	3131	27	13	9662	22,13
MEDICINA	0	0	0	0	0	0	679	650	2806	4549	1807	3395	13886	31,81
PEDIATRIA	0	1982	3490	1494	347	554	0	0	0	0	0	0	7867	18,02
TRAUMATOLOGIA	2	17	227	251	111	171	151	127	575	862	335	464	3293	7,54
TRAUMASHOCK	2	1	5	3	1	3	9	7	54	79	49	181	394	0,90
NEONATOLOGIA	580	0	0	0	0	0	0	0	0	0	0	0	580	1,33
Total	586	2174	4708	2378	627	1051	1969	2296	9557	10627	2811	4875	43659	100,00
%	1,34	4,98	10,78	5,45	1,44	2,41	4,51	5,26	21,89	24,34	6,44	11,17	100,00	

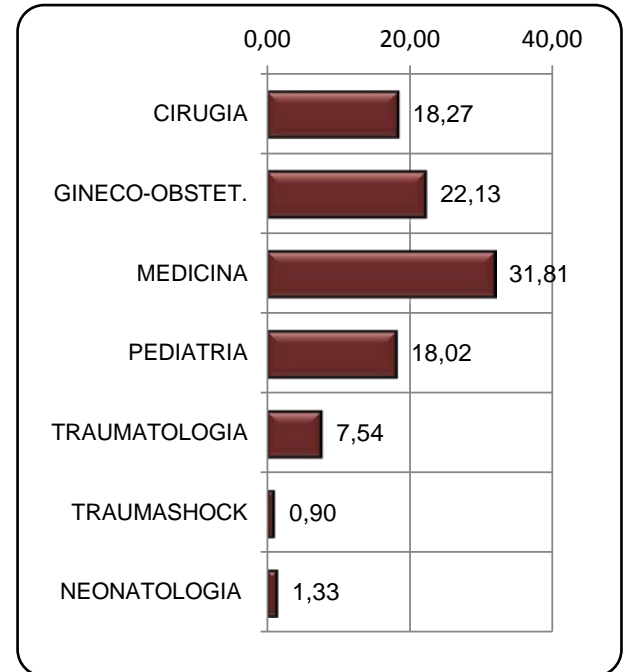
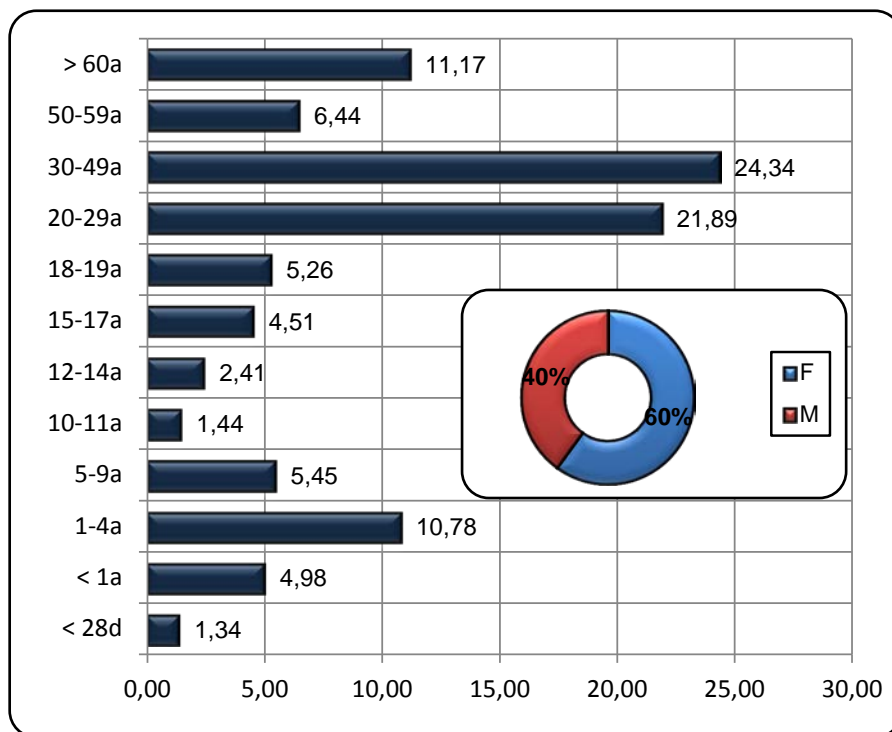

Topico	Observ		Turno		SEXO		Total
	NO	SI	Diurno	Noctur	F	M	
NEONATOLOGIA	578	2	423	157	254	326	580
TOPICO	7131	846	4577	3400	2691	5286	7977
GINECO-OBSTET.	9631	31	5894	3768	9662	0	9662
MEDICINA	9309	4577	7724	6162	8375	5511	13886
PEDIATRIA	4554	3313	4202	3665	3587	4280	7867
TRAUMATOLOGIA	3148	145	1989	1304	1461	1832	3293
TRAUMASHOCK	172	222	237	157	172	222	394
Total	34523	9136	25046	18613	26202	17457	43659
%	79,07	20,93	57,37	42,63	60,02	39,98	100,00

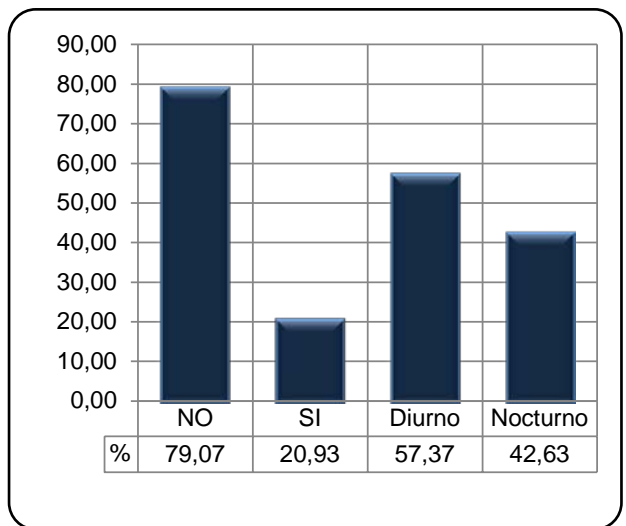

	SEXO		Total	Tiempo (Hrs)		
	F	M		< 24H	24-48H	> 48H
	NEONATOLOGIA	0		2	2	2
CIRUGIA	304	542	846	387	383	76
GINECO-OBSTET.	31	0	31	11	17	3
MEDICINA	2607	1970	4577	1890	1860	827
PEDIATRIA	1450	1863	3313	1951	1356	6
TRAUMATOLOGIA	58	87	145	53	68	24
TRAUMASHOCK	106	116	222	49	113	60
Total	4556	4580	9136	4343	3797	996
%	49,87	50,13	100,00	47,54	41,56	10,90

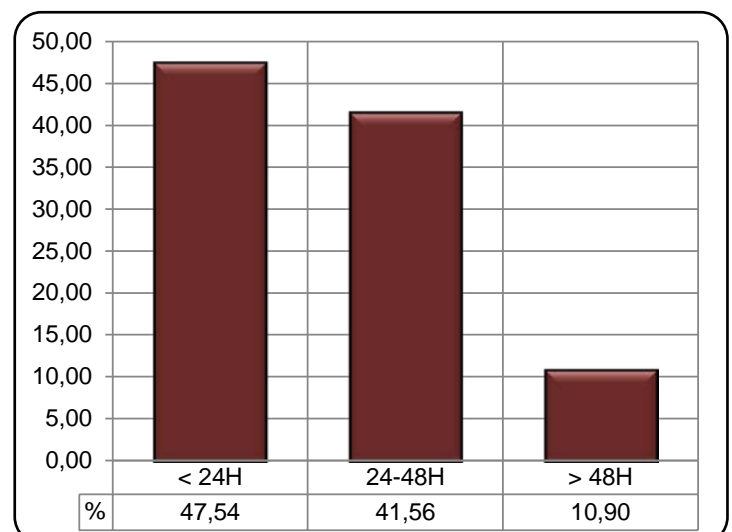

Cuadro de Atenciones Dpto. Emergencia-Observ. Por: Genero, Topico, Tiempo de Permanencia, Dias-Estancia=16020 1er Semestre 2013

Atenciones Departamento de Emergencia - 1er Semestre 2013

Distrito de Procedencia	Topico							Total	%
	Neonato logia	Cirugia	Gine-Obst	Medicina	Pediatrica	Traumatol ogia	Trauma Shock		
VILLA MARIA DEL TRIUNFO	189	2630	2617	4426	2898	1088	114	13962	31,98
SAN JUAN DE MIRAFLORES	148	2671	2428	4423	2762	958	120	13510	30,94
VILLA EL SALVADOR	148	1432	1857	2657	1309	652	93	8148	18,66
CHORRILLOS	47	293	1084	780	307	148	23	2682	6,14
SANTIAGO DE SURCO	10	258	410	514	221	112	13	1538	3,52
LURIN	12	131	308	193	82	64	8	798	1,83
PACHACAMAC	14	66	397	157	82	44	2	762	1,75
BARRANCO	1	13	55	79	14	10	0	172	0,39
SAN JUAN DE LURIGANCHO	0	53	35	44	12	21	3	168	0,38
SURQUILLO	0	38	27	61	19	10	1	156	0,36
PUCUSANA	0	24	60	30	13	13	2	142	0,33
SAN MARTIN DE PORRES	0	30	26	30	3	6	0	95	0,22
LA VICTORIA	0	27	14	30	9	11	2	93	0,21
ATE	2	17	20	20	11	16	0	86	0,20
CAÑETE	1	20	17	35	7	5	0	85	0,19
MIRAFLORES	0	8	15	41	8	10	0	82	0,19
LIMA	0	20	9	28	14	8	0	79	0,18
CALLAO	0	20	11	25	3	10	0	69	0,16
CHILCA	0	11	17	21	9	8	1	67	0,15
PUNTA NEGRA	1	8	30	15	3	9	0	66	0,15
PUNTA HERMOSA	2	13	22	11	5	7	1	61	0,14
SAN BARTOLO	1	9	27	11	6	4	3	61	0,14
COMAS	1	14	14	16	3	2	1	51	0,12
SAN BORJA	0	10	12	15	2	10	1	50	0,11
EL AGUSTINO	0	12	11	17	2	7	0	49	0,11
SANTA ANITA	0	12	13	10	5	5	0	45	0,10
LOS OLIVOS	0	13	8	15	5	2	1	44	0,10
LA MOLINA	0	5	17	7	2	4	1	36	0,08
RIMAC	0	10	7	9	7	2	0	35	0,08
MALA	1	12	1	14	2	2	1	33	0,08
BREÑA	0	1	5	18	1	7	0	32	0,07
SAN LUIS	1	9	8	11	0	2	1	32	0,07
LINCE	0	5	6	11	5	4	0	31	0,07
PUENTE PIEDRA	0	4	17	6	1	1	0	29	0,07
VENTANILLA	0	11	4	6	5	1	0	27	0,06
JESUS MARIA	0	4	2	12	5	3	0	26	0,06
SAN MIGUEL	0	5	7	5	2	5	0	24	0,05
PUEBLO LIBRE	0	5	3	7	3	5	0	23	0,05
INDEPENDENCIA	0	10	2	8	1	1	0	22	0,05
ICA	0	7	1	9	1	2	0	20	0,05
CHINCHA ALTA	0	6	1	8	1	1	0	17	0,04
LURIGANCHO	0	6	1	2	3	5	0	17	0,04
CARABAYLLO	0	4	2	5	3	1	0	15	0,03
SAN ISIDRO	0	2	3	6	1	3	0	15	0,03
AYACUCHO	0	1	3	6	0	0	0	10	0,02
SANTA ROSA	0	2	2	3	3	0	0	10	0,02
CIENEGUILLA	0	1	7	1	1	0	1	8	0,02
MAGDALENA DEL MAR	0	0	2	3	0	1	1	7	0,02
PISCO	0	4	2	1	0	0	0	7	0,02
ANCON	0	1	2	3	0	0	0	6	0,01
SAN JUAN DE BIGOTE	1	0	0	1	1	2	0	5	0,01
HUANUCO	0	1	0	2	0	0	0	3	0,01
SANTA ANA	0	0	3	0	0	0	0	3	0,01
VITARTE	0	1	1	0	1	0	0	3	0,01
ANCASH	0	1	0	1	0	0	0	2	0,00
BARRANCA	0	0	1	1	0	0	0	2	0,00
CERRO DE PASCO	0	0	0	1	1	0	0	2	0,00
HUANCAVELICA	0	1	1	0	0	0	0	2	0,00
HUAROCHIRI	0	0	1	1	0	0	0	2	0,00
JOSE CRESPO Y CASTILLO	0	2	0	0	0	0	0	2	0,00
ALTO DE LA ALIANZA	0	0	0	1	0	0	0	1	0,00
ALTO SELVA ALEGRE	0	0	0	1	0	0	0	1	0,00
AYABACACUCHO	0	0	1	0	0	0	0	1	0,00
LAS DEMAS	0	3	5	12	3	1	0	24	0,05
Total	580	7977	9662	13886	7867	3293	394	43659	100,00

Fuente: Modulo Dpto. Emerg., Historia Clinica

Elaboracion: Ofic. Estad. Inf. / Unid. Proc. Datos / esn

Referidos Departamento de Emergencia - 1er Semestre 2013

Referidos al HMA	SEXO		Total
	F	M	
C.S. BUENOS AIRES DE VILLA	218	15	233
C.S. CHORRILLOS II	172	22	194
C.S. "OLLANTAY"	155	34	189
C.S. PORTADA DE MANCHAY	157	11	168
C.S. JOSÉ CARLOS MARIÁTEGUI	141	18	159
C.S. SAN GENARO DE VILLA	120	31	151
C.S. DANIEL A. CARRIÓN	128	19	147
C.S. PACHACAMAC	110	28	138
C.S. SAN MARTÍN	75	32	107
C.S. DELICIA DE VILLA	75	20	95
C.S. NUEVA ESPERANZA	66	8	74
C.S. STGO DE SURCO	40	11	51
C.S. LEONOR SAAVEDRA	39	11	50
C.S. CHILCA	24	25	49
C.S. SAN JUAN	36	12	48
C.S. VILLA SAN LUIS	28	7	35
C.S. JULIO C TELLO	17	11	28
C.S. NUEVO LURIN	20	5	25
C.S. VILLA ALEJANDRO	18	6	24
C.S. HUERTOS DE MANCHAY	18	1	19
C.S. VIRGEN DE LOURDES	15	4	19
C.S. BENJAMIN DOIG	10	8	18
C.S. PUNTA NEGRA	15	3	18
C.S. GAUDENCIO BERNASCONI	9	3	12
C.S. CHORRILLOS I	8	2	10
C.EMERG.SAN PEDRO	2	7	9
C.S. PUNTA HERMOSA	5	0	5
C.S. MANCHAY ALTO	3	1	4
C.S. ALICIA LASTRES LA TORRE	2	0	2
Sub-Total1	1726	355	2081
CMI TABLADA DE LURÍN	218	64	282
CMI JOSÉ GALVEZ	204	35	239
CMI LURIN	122	61	183
CMI SAN BARTOLO	62	18	80
CLINICAS PARTICULARES	12	9	21
ESSALUD	6	3	9
CMI STA MARIA DE LA VIDA	3	0	3
Sub-Total2	627	190	817
H.M.I SAN JOSÉ	295	81	376
H.M.I JUAN PABLO II	273	89	362
H.M.I CÉSAR LOPEZ SILVA	256	101	357
H.M.I. "MANUEL BARRETO"	182	35	217
H.M.I. VILLA MARÍA	130	11	141
H.M.I. PUCUSANA	38	12	50
H.M.I. LURÍN	6	4	10
H.M.I MATERNIDAD DE LIMA	7	0	7
Sub-Total3	1187	333	1520
OTROS	64	24	88
HOSP. REZOLA	4	11	15
HOSP. CASIMIRO ULLOA	5	8	13
HOSP. SAN JOSE DE CHINCHA	8	5	13
KM40	12	0	12
HOSP. SAN JUAN DE DIOS - PISCO	3	4	7
HOSP RERG DE ICA	0	3	3
HOSP. EMERGENCIA PEDIATRICAS	1	2	3
INST. NACIONAL DE SALUD DEL NIÑO	0	3	3
HOSP. SAN BARTOLOME	1	1	2
HOSP. CAYETANO HEREDIA	1	0	1
HOSP. DE VITARTE	1	0	1
HOSP.DE PUQUIO	1	0	1
ICA	1	0	1
Sub-Total4	102	61	163
Sub-Total1,2,3,4,5	4404	1079	5483
Otros	21798	16378	38176
Total	26202	17457	43659

Referidos al HMA	SEXO		Total
	F	M	
P.S. TRÉBOL AZUL	49	22	71
P.S. JOSE MARIA ARGUEDAS	39	4	43
P.S. LA RINCONADA	26	6	32
P.S. MATEO PUMACAHUA	29	2	31
P.S. STA ISABEL DE VILLA	27	3	30
P.S. VALLE ALTO	21	9	30
P.S. TÚPAC AMARU	24	5	29
P.S. PARAÍSO	22	6	28
P.S. RICARDO PALMA	23	0	23
P.S. VILLA SOLIDARIDAD	20	2	22
P.S. CRISTO SALVADOR	19	1	20
P.S. 12 DE NOVIEMBRE	14	5	19
P.S. BRISAS DE P.	17	2	19
P.S. DAVID GUERRERO	17	1	18
P.S. VIÑEDOS DE SURCO	17	1	18
P.S. PACHACAMAC	14	3	17
P.S. PRÍNCIPE DE ASTURIAS	14	3	17
P.S. MALA	3	13	16
P.S VIRGEN DE LA ASUNCIÓN	8	7	15
P.S. MÓDULO I	12	3	15
P.S. VIRGEN DEL BUEN PASO	12	3	15
P.S. LEONCIO PRADO	14	0	14
P.S. SAN FCO DE LA CRUZ	12	2	14
P.S. VISTA ALEGRE DE VILLA	14	0	14
P.S. COLLANAC	12	1	13
P.S. DEFENSORES DE LIMA	10	3	13
P.S. SAGRADA FAMILIA	11	2	13
P.S. SANTA ROSA DE LAS CONCHITAS	12	1	13
P.S. SEÑOR DE LOS MILAGROS	12	1	13
P.S. VALLE SHARON	11	1	12
P.S. CESAR VALLEJO	10	1	11
P.S. MICAELA BASTIDAS	8	3	11
P.S. NUEVA CALEDONIA	11	0	11
P.S. SARITA COLONIA	9	2	11
P.S. STA TERESA DE CHORRILLOS	11	0	11
P.S. VALLE BAJO	10	1	11
P.S. NUEVO PROGRESO	10	0	10
P.S. SANTA URSULA	10	0	10
P.S. TORRES DE MELGAR	6	4	10
P.S. LLANAVILLA	9	0	9
P.S. LOS INCAS	8	1	9
P.S. PAMPAS DE SAN JUAN	8	1	9
P.S. SAN GABRIEL ALTO	9	0	9
P.S. VILLA LIMATAMBO	8	1	9
P.S. 5 DE MAYO	8	0	8
P.S. VILLA VENTURO	5	3	8
P.S. LAS DUNAS	7	0	7
P.S.VILLA LIBERTAD	7	0	7
P.S. 6 DE JULIO	6	0	6
P.S. OASIS DE VILLA	3	3	6
P.S. SASBI	6	0	6
P.S. EDILBERTO RAMOS	5	0	5
P.S. EL BRILLANTE	5	0	5
P.S. LADERAS DE VILLA	5	0	5
P.S. LAS FLORES	3	2	5
P.S. PACÍFICO	4	1	5
P.S. PARQUES	4	1	5
P.S. SAN JUAN DE LA LIBERTAD	4	1	5
P.S. ARMATAMBO	4	0	4
P.S. BUENA VISTA	4	0	4
P.S. JESUS PODEROSO	4	0	4
P.S. FERNANDO LUYO S.	2	1	3
P.S. SAN CARLOS	3	0	3
P.S. GUAYABO	1	1	2
P.S. LOS VIÑEDOS DE SURCO	1	1	2
P.S. MÓDULO II	2	0	2
P.S. PICA PIEDRA	2	0	2
OTROS	5	0	5
Sub-Total5	762	140	902

Fuente: Mod. Dpto. Emerg., Hist. Clínica

Elaboracion: Ofic. Estad. Inf. / Unid. Proc. Datos / esn

Principal Causa de Morbilidad Dpto. de Emergencia - 1er Semestre 2013

CIE-10	Descripcion	SEXO		Total	%
		F	M		
R104	OTROS DOLORS ABDOMINALES Y LOS NO ESPECIFICADOS	1829	989	2818	5,10
J00X	RINOFARINGITIS AGUDA, RINITIS AGUDA	816	886	1702	3,08
O48X	EMBARAZO PROLONGADO	1560	0	1560	2,82
J4591	SOB / SIBILANCIA HIPERACTIVIDAD BRONQUIAL	613	837	1450	2,62
J459	ASMA NO ESPECIFICADO. ASMA DE APARICION TARDIA. BRONQUITIS ASMATICA/SOB	617	562	1179	2,13
R11X	NAUSEA Y VOMITO	609	562	1171	2,12
A09X0	DIARREA ACUOSA INCLUYE COLITIS, ENTERITIS, GENTEROCOLITIS, GASTROENTERITIS,	625	457	1082	1,96
T009	TRAUMATISMOS SUPERFICIALES MULTIPLES, NO ESPECIFICADOS	481	586	1067	1,93
S069	TRAUMATISMO INTRACRANEAL, NO ESPECIFICADO	349	562	911	1,65
O342	ATENCION MATERNA POR CICATRIZ UTERINA DEBIDA A CIRUGIA PREVIA	894	0	894	1,62
R509	FIEBRE, NO ESPECIFICADA	483	393	876	1,58
O034	ABORTO ESPONTANEO, INCOMPLETO, SIN COMPLICACION	856	0	856	1,55
A09X1	ENFERMEDAD DIARREICA ACUOSA SIN DESHIDRATAACION	405	449	854	1,55
I10X	HIPERTENSION ESENCIAL (PRIMARIA)	550	288	838	1,52
A09X2	ENFERMEDAD DIARREICA ACUOSA CON DESHIDRATAACION	371	406	777	1,41
O16X	HIPERTENSION MATERNA, NO ESPECIFICADA	731	0	731	1,32
E146	DIABETES MELLITUS, NO ESPECIFICADA, CON OTRAS COMPLICACIONES ESPECIFICADAS	440	285	725	1,31
O429	RUPTURA PREMATURA DE MEMBRANAS, SIN ESPECIFICACION	634	0	634	1,15
K802	CALCULO DE LA VESICULA BILIAR SIN COLECISTITIS	491	142	633	1,15
J80X	SINDROME DE DIFICULTAD RESPIRATORIA DEL ADULTO	309	308	617	1,12
S018	HERIDA DE OTRAS PARTES DE LA CABEZA	157	451	608	1,10
N939	HEMORRAGIA VAGINAL Y UTERINA ANORMAL, NO ESPECIFICADA	577	0	577	1,04
R51X	CEFALEA	375	167	542	0,98
N390	INFECCION DE VIAS URINARIAS, SITIO NO ESPECIFICADO	441	100	541	0,98
S009	TRAUMATISMO SUPERFICIAL DE LA CABEZA, PARTE NO ESPECIFICADA	225	269	494	0,89
R074	DOLOR EN EL PECHO, NO ESPECIFICADO	219	198	417	0,75
J068	FARINGO AMIGDALITIS AGUDA	200	211	411	0,74
R418	OTROS SINTOMAS Y SIGNOS QUE INVOLUCRAN LA FUNCION COGNOSCITIVA Y LA	191	195	386	0,70
S610	HERIDA DE DEDO (S) DE LA MANO, SIN DANO DE LA (S) UNA (S)	96	287	383	0,69
O200	AMENAZA DE ABORTO	363	0	363	0,66
R568	OTRAS CONVULSIONES Y LAS NO ESPECIFICADAS	155	202	357	0,65
S019	HERIDA DE LA CABEZA, PARTE NO ESPECIFICADA	81	276	357	0,65
S619	HERIDA DE LA MUNECA Y DE LA MANO, PARTE NO ESPECIFICADA	84	262	346	0,63
F419	TRASTORNO DE ANSIEDAD, NO ESPECIFICADO	223	109	332	0,60
S400	CONTUSION DEL HOMBRO Y DEL BRAZO	143	152	295	0,53
S819	HERIDA DE LA PIERNA, PARTE NO ESPECIFICADA	91	201	292	0,53
H669	OTITIS MEDIA AGUDA Y SUBAGUDA SIN ESPECIFICAICON	117	164	281	0,51
S800	CONTUSION DE LA RODILLA	127	148	275	0,50
J029	FARINGITIS AGUDA, NO ESPECIFICADA	134	139	273	0,49
L031	CELULITIS DE OTRAS PARTES DE LOS MIEMBROS	124	149	273	0,49
K590	CONSTIPACION	135	136	271	0,49
M545	LUMBAGO NO ESPECIFICADO	166	104	270	0,49
A059	INTOXICACION ALIMENTARIA BACTERIANA, NO ESPECIFICADA	128	138	266	0,48
K297	GASTRITIS, NO ESPECIFICADA	161	86	247	0,45
S011	HERIDA DEL PARPADO Y DE LA REGION PERIOCLAR	42	201	243	0,44
S300	CONTUSION DE LA REGION LUMBOSACRA Y DE LA PELVIS	136	105	241	0,44
O998	OTRAS ENFERMEDADES ESPECIFICADAS Y AFECCIONES QUE COMPLICAN EL EMBARAZO	234	0	234	0,42
S523	FRACTURA DE LA DIAFISIS DEL RADIO	115	117	232	0,42
R042	HEMOPTISIS	84	144	228	0,41
A162	TUBERCULOSIS DEL PULMON, SIN MENCION DE CONFIRMACION BACTERIOLOGICA O	73	146	219	0,40
S202	CONTUSION DEL TORAX	94	124	218	0,39
L500	URTICARIA ALERGICA	110	102	212	0,38
K359	APENDICITIS AGUDA, NO ESPECIFICADA	78	132	210	0,38
S001	CONTUSION DE LOS PARPADOS Y DE LA REGION PERIOCLAR	93	116	209	0,38
S099	TRAUMATISMO DE LA CABEZA, NO ESPECIFICADO	86	123	209	0,38
S913	HERIDA DE OTRAS PARTES DEL PIE	69	136	205	0,37
S010	HERIDA DEL CUERO CABELLUDO	41	161	202	0,37
R040	EPISTAXIS	95	101	196	0,35
J189	NEUMONIA, NO ESPECIFICADA	100	95	195	0,35
S609	TRAUMATISMO SUPERFICIAL DE LA MUNECA Y DE LA MANO, NO ESPECIFICADO	86	107	193	0,35
K922	HEMORRAGIA GASTROINTESTINAL, NO ESPECIFICADA	75	117	192	0,35
R961	MUERTE QUE OCURRE EN MENOS DE 24 HORAS DEL INICIO DE LOS SINTOMAS, NO	93	95	188	0,34
N23X	COLICO RENAL, NO ESPECIFICADO	82	94	176	0,32
S934	ESGUINCES Y TORCEDURAS DEL TOBILLO	116	54	170	0,31
R33X	RETENCION DE ORINA	12	154	166	0,30
K291	OTRAS GASTRITIS AGUDAS	97	67	164	0,30
R600	EDEMA LOCALIZADO	63	99	162	0,29
	LAS DEMAS	11404	8975	20439	36,98
	Total	31854	23421	55275	100,00

Veinte Primeras Causas de Morbilidad Dpto. Emerg. - 1er Semestre 2013

Topico	CIE-10	Descripcion	SEXO		Total
			F	M	
TOPICO NEONATOLOGIA	P599	ICTERICIA NEONATAL, NO ESPECIFICADA	60	96	156
	P819	ALTERACION NO ESPECIFICADA DE LA REGULACION DE LA TEMPERATURA EN EL RECIEN	41	37	78
	P229	DIFICULTAD RESPIRATORIA DEL RN, NO ESPECIFICADA	24	33	57
	P369	SEPSIS BACTERIANA DEL RN, NO ESPECIFICADA	17	24	41
	J00X	RINOFARINGITIS AGUDA, RINITIS AGUDA	19	21	40
	J180	BRONCONEUMONIA, NO ESPECIFICADA	13	19	32
	P920	VOMITOS DEL RECIEN NACIDO	11	15	26
	P741	DESHIDRATACION DEL RECIEN NACIDO	14	10	24
	P551	INCOMPATIBILIDAD ABO DEL FETO Y DEL RECIEN NACIDO	9	11	20
	P220	SINDROME DE DIFICULTAD RESPIRATORIA DEL RN	4	12	16
	P783	DIARREA NEONATAL NO INFECCIOSA	7	4	11
	J300	RINITIS VASOMOTORA	4	6	10
	P925	DIFICULTAD NEONATAL EN LA LACTANCIA MATERNA	6	4	10
	J4591	SOB / SIBILANCIA HIPERACTIVIDAD BRONQUIAL	3	6	9
	P051	PEQUENO PARA LA EDAD GESTACIONAL	5	4	9
	P239	NEUMONIA CONGENITA, ORGANISMO NO ESPECIFICADO	4	5	9
	P393	INFECCION NEONATAL DE LAS VIAS URINARIAS	5	4	9
	P704	OTRAS HIPOGLICEMIAS NEONATALES	2	7	9
	P769	OBSTRUCCION INTESTINAL DEL RN, NO ESPECIFICADA	5	4	9
	R14X	FLATULENCIA Y AFECCIONES AFINES	3	6	9
K590	CONSTIPACION	3	5	8	
		LAS DEMAS	52	75	127
Total			311	408	719
TOPICO DE CIRUGIA	S069	TRAUMATISMO INTRACRANEAL, NO ESPECIFICADO	309	494	803
	T009	TRAUMATISMOS SUPERFICIALES MULTIPLES, NO ESPECIFICADOS	333	449	782
	S018	HERIDA DE OTRAS PARTES DE LA CABEZA	156	445	601
	S009	TRAUMATISMO SUPERFICIAL DE LA CABEZA, PARTE NO ESPECIFICADA	213	261	474
	S610	HERIDA DE DEDO (S) DE LA MANO, SIN DANO DE LA (S) UNA (S)	90	266	356
	S019	HERIDA DE LA CABEZA, PARTE NO ESPECIFICADA	77	274	351
	S619	HERIDA DE LA MUNECA Y DE LA MANO, PARTE NO ESPECIFICADA	77	244	321
	S819	HERIDA DE LA PIERNA, PARTE NO ESPECIFICADA	87	192	279
	S011	HERIDA DEL PARPADO Y DE LA REGION PERIOCLAR	42	201	243
	S010	HERIDA DEL CUERO CABELLUDO	40	159	199
	S099	TRAUMATISMO DE LA CABEZA, NO ESPECIFICADO	81	117	198
	S001	CONTUSION DE LOS PARPADOS Y DE LA REGION PERIOCLAR	88	108	196
	S913	HERIDA DE OTRAS PARTES DEL PIE	59	129	188
	K359	APENDICITIS AGUDA, NO ESPECIFICADA	61	104	165
	S015	HERIDA DEL LABIO Y DE LA CAVIDAD BUCAL	38	114	152
	R040	EPISTAXIS	66	77	143
	S202	CONTUSION DEL TORAX	60	83	143
	S003	TRAUMATISMO SUPERFICIAL DE LA NARIZ	47	95	142
	T172	CUERPO EXTRANO EN LA FARINGE	66	76	142
	S411	HERIDA DEL BRAZO	41	100	141
S519	HERIDA DEL ANTEBRAZO, PARTE NO ESPECIFICADA	40	99	139	
		LAS DEMAS	1305	2517	3822
Total			3376	6604	9980
TOPICO DE GINECO-OBSTETRICIA	O48X	EMBARAZO PROLONGADO	1560	0	1560
	O342	ATENCION MATERNA POR CICATRIZ UTERINA DEBIDA A CIRUGIA PREVIA	894	0	894
	O034	ABORTO ESPONTANEO, INCOMPLETO, SIN COMPLICACION	855	0	855
	O16X	HIPERTENSION MATERNA, NO ESPECIFICADA	731	0	731
	O429	RUPTURA PREMATURA DE MEMBRANAS, SIN ESPECIFICACION	634	0	634
	N939	HEMORRAGIA VAGINAL Y UTERINA ANORMAL, NO ESPECIFICADA	573	0	573
	O200	AMENAZA DE ABORTO	363	0	363
	O998	OTRAS ENFERMEDADES ESPECIFICADAS Y AFECCIONES QUE COMPLICAN EL EMBARAZO	234	0	234
	O366	ATENCION MATERNA POR CRECIMIENTO FETAL EXCESIVO	155	0	155
	O321	ATENCION MATERNA POR PRESENTACION DE NALGAS	150	0	150
	O021	ABORTO RETENIDO	148	0	148
	O996	ENFERMEDADES DEL SISTEMA DIGESTIVO QUE COMPLICAN EL EMBARAZO	143	0	143
	O469	HEMORRAGIA ANTEPARTO, NO ESPECIFICADA	127	0	127
	N912	AMENORREA, SIN OTRA ESPECIFICACION	109	0	109
	O141	PRE- ECLAMPSIA SEVERA	106	0	106
	O210	HIPEREMESIS GRAVIDICA LEVE O NO ESPECIFICADA	101	0	101
	O990	ANEMIA QUE COMPLICA EL EMBARAZO, PARTO Y/O PUERPERIO	96	0	96
	O995	ENFERMEDADES DEL SISTEMA RESPIRATORIO QUE COMPLICAN EL EMBARAZO	95	0	95
	O331	ATENCION MATERNA POR DESPROPORCION DEBIDA A ESTRECHEZ GENERAL DE LA	93	0	93
	R104	OTROS DOLORS ABDOMINALES Y LOS NO ESPECIFICADOS	92	0	92
O031	ABORTO ESPONTANEO, INCOMPLETO, COMPLICADO POR HEMORRAGIA EXCESIVA O	88	0	88	
		LAS DEMAS	2417	0	2417
Total			9764	0	9764

Veinte Primeras Causas de Morbilidad Dpto. Emerg. - 1er Semestre 2013

Topico	CIE-10	Descripcion	SEXO		Total
			F	M	
TOPICO DE MEDICINA	R104	OTROS DOLORS ABDOMINALES Y LOS NO ESPECIFICADOS	1475	769	2244
	A09X0	DIARREA ACUOSA INCLUYE COLITIS, ENTERITIS, GENTEROCOLITIS, GASTROENTERITIS,	591	391	982
	I10X	HIPERTENSION ESENCIAL (PRIMARIA)	482	268	750
	E146	DIABETES MELLITUS, NO ESPECIFICADA, CON OTRAS COMPLICACIONES ESPECIFICADAS	426	271	697
	J459	ASMA NO ESPECIFICADO. ASMA DE APARICION TARDIA. BRONQUITIS ASMATICA/SOB	410	237	647
	J80X	SINDROME DE DIFICULTAD RESPIRATORIA DEL ADULTO	303	301	604
	K802	CALCULO DE LA VESICULA BILIAR SIN COLECISTITIS	441	133	574
	R51X	CEFALEA	325	135	460
	R11X	NAUSEA Y VOMITO	281	161	442
	R074	DOLOR EN EL PECHO, NO ESPECIFICADO	212	188	400
	N390	INFECCION DE VIAS URINARIAS, SITIO NO ESPECIFICADO	319	68	387
	F419	TRASTORNO DE ANSIEDAD, NO ESPECIFICADO	209	105	314
	R418	OTROS SINTOMAS Y SIGNOS QUE INVOLUCRAN LA FUNCION COGNOSCITIVA Y LA	152	152	304
	R509	FIEBRE, NO ESPECIFICADA	177	127	304
	A09X2	ENFERMEDAD DIARREICA ACUOSA CON DESHIDRATACION	147	113	260
	K297	GASTRITIS, NO ESPECIFICADA	156	83	239
	M545	LUMBAGO NO ESPECIFICADO	139	87	226
	R042	HEMOPTISIS	80	138	218
	A162	TUBERCULOSIS DEL PULMON, SIN MENCION DE CONFIRMACION BACTERIOLOGICA O	72	143	215
	J068	FARINGO AMIGDALITIS AGUDA	107	93	200
R568	OTRAS CONVULSIONES Y LAS NO ESPECIFICADAS	73	116	189	
	LAS DEMAS	4788	3788	8576	
Total			11365	7867	19232
TOPICO DE PEDIATRIA	J00X	RINOFARINGITIS AGUDA, RINITIS AGUDA	765	848	1613
	J4591	SOB / SIBILANCIA HIPERACTIVIDAD BRONQUIAL	610	831	1441
	R11X	NAUSEA Y VOMITO	318	392	710
	A09X1	ENFERMEDAD DIARREICA ACUOSA SIN DESHIDRATACION	311	390	701
	R509	FIEBRE, NO ESPECIFICADA	264	258	522
	A09X2	ENFERMEDAD DIARREICA ACUOSA CON DESHIDRATACION	221	292	513
	J459	ASMA NO ESPECIFICADO. ASMA DE APARICION TARDIA. BRONQUITIS ASMATICA/SOB	189	322	511
	R104	OTROS DOLORS ABDOMINALES Y LOS NO ESPECIFICADOS	182	167	349
	H669	OTITIS MEDIA AGUDA Y SUBAGUDA SIN ESPECIFICAICON	113	157	270
	J068	FARINGO AMIGDALITIS AGUDA	90	116	206
	A059	INTOXICACION ALIMENTARIA BACTERIANA, NO ESPECIFICADA	88	101	189
	J029	FARINGITIS AGUDA, NO ESPECIFICADA	72	90	162
	K590	CONSTIPACION	68	76	144
	R560	CONVULSIONES FEBRILES	69	64	133
	A379	TOS FERINA, NO ESPECIFICADA	62	64	126
	N390	INFECCION DE VIAS URINARIAS, SITIO NO ESPECIFICADO	96	21	117
	R568	OTRAS CONVULSIONES Y LAS NO ESPECIFICADAS	64	53	117
	L500	URTICARIA ALERGICA	41	64	105
	J219	BRONQUIOLITIS SIN ESPECIFICAR, BRONQUIOLITIS AGUDA	45	56	101
	A09X0	DIARREA ACUOSA INCLUYE COLITIS, ENTERITIS, GENTEROCOLITIS, GASTROENTERITIS,	31	61	92
A09X7	DIARREA DISENTERICA	41	50	91	
	LAS DEMAS	1150	1349	2499	
Total			4890	5822	10712
TOPICO DE TRAUMATOLOGIA	T009	TRAUMATISMOS SUPERFICIALES MULTIPLES, NO ESPECIFICADOS	124	126	250
	S523	FRACTURA DE LA DIAFISIS DEL RADIO	113	116	229
	S800	CONTUSION DE LA RODILLA	84	96	180
	S934	ESGUINCES Y TORCEDURAS DEL TOBILLO	112	53	165
	S400	CONTUSION DEL HOMBRO Y DEL BRAZO	73	84	157
	S628	FRACTURA DE OTRAS PARTES Y DE LAS NO ESPECIFICADAS DE LA MUNECA Y DE LA	67	87	154
	S300	CONTUSION DE LA REGION LUMBOSACRA Y DE LA PELVIS	85	55	140
	S609	TRAUMATISMO SUPERFICIAL DE LA MUNECA Y DE LA MANO, NO ESPECIFICADO	63	72	135
	S500	CONTUSION DEL CODO	49	71	120
	S420	FRACTURA DE LA CLAVICULA	30	80	110
	S822	FRACTURA DE LA DIAFISIS DE LA TIBIA	29	78	107
	S828	FRACTURA DE OTRAS PARTES DE LA PIERNA	38	58	96
	S520	FRACTURA DE LA EPIFISIS SUPERIOR DEL CUBITO	46	45	91
	S900	CONTUSION DEL TOBILLO	43	35	78
	S423	FRACTURA DE LA DIAFISIS DEL HUMERO	38	37	75
	S202	CONTUSION DEL TORAX	33	40	73
	S801	CONTUSION DE OTRAS PARTES Y LAS NO ESPECIFICADAS DE LA PIERNA	36	37	73
	S903	CONTUSION DE OTRAS PARTES Y DE LAS NO ESPECIFICADAS DEL PIE	33	39	72
	S626	FRACTURA DE OTRO DEDO DE LA MANO	16	55	71
	S430	LUXACION DE LA ARTICULACION DEL HOMBRO	14	48	62
S824	FRACTURA DEL PERONE SOLAMENTE	18	38	56	
	LAS DEMAS	596	889	1485	
Total			1740	2239	3979

Veinte Primeras Causas de Morbilidad Dpto. Emerg. - 1er Semestre 2013

Topico	CIE-10	Descripcion	SEXO		Total
			F	M	
TOPICO TRAUMASHOCK	R418	OTROS SINTOMAS Y SIGNOS QUE INVOLUCRAN LA FUNCION COGNOSCITIVA Y LA	33	35	68
	J960	INSUFICIENCIA RESPIRATORIA AGUDA	31	30	61
	R98X	MUERTE SIN ASISTENCIA	21	40	61
	S069	TRAUMATISMO INTRACRANEAL, NO ESPECIFICADO	6	29	35
	I10X	HIPERTENSION ESENCIAL (PRIMARIA)	17	15	32
	R961	MUERTE QUE OCURRE EN MENOS DE 24 HORAS DEL INICIO DE LOS SINTOMAS, NO	15	17	32
	I471	TAQUICARDIA SUPRAVENTRICULAR	19	9	28
	A419	SEPTICEMIA, NO ESPECIFICADA	14	11	25
	R568	OTRAS CONVULSIONES Y LAS NO ESPECIFICADAS	9	16	25
	J189	NEUMONIA, NO ESPECIFICADA	13	10	23
	E146	DIABETES MELLITUS, NO ESPECIFICADA, CON OTRAS COMPLICACIONES ESPECIFICADAS	11	11	22
	J969	INSUFICIENCIA RESPIRATORIA, NO ESPECIFICADA	13	8	21
	T07X	TRAUMATISMOS MULTIPLES, NO ESPECIFICADOS	5	12	17
	R571	CHOQUE HIPOVOLEMICO	4	11	15
	E162	HIPOGLICEMIA, NO ESPECIFICADA	7	6	13
	I48X	FIBRILACION Y ALETEO AURICULAR	8	5	13
	I500	INSUFICIENCIA CARDIACA CONGESTIVA	7	6	13
	T600	INSECTICIDAS ORGANOFOSFORADOS Y CARBAMATOS	12	1	13
	S369	TRAUMATISMO DE ORGANO INTRAABDOMINAL NO ESPECIFICADO	1	11	12
	J698	NEUMONITIS DEBIDA A ASPIRACION DE OTROS SOLIDOS Y LIQUIDOS	5	6	11
J80X	SINDROME DE DIFICULTAD RESPIRATORIA DEL ADULTO	5	5	10	
	LAS DEMAS	256	294	550	
	Total	408	481	889	
Factores mque Influyen en el Estado de Salud	Z3493	GESTANTE NORMAL CONTROL 3ER. TRIMESTRE (36 SEMANAS)	2909	0	2909
	Z356	SUPERVISION DE PRIMIGESTA MUY JOVEN	1050	0	1050
	U314	REHIDRATACION ORAL / ADM. DE SUERO	479	532	1011
	U430	ACCIDENTE DE TRABAJO	35	590	625
	Z3491	GESTANTE NORMAL CONTROL 1ER. TRIMESTRE (12 SEMANAS)	602	0	602
	Z354	SUPERVISION DE EMBARAZO CON GRAN MULTIPARIDAD	565	0	565
	Z911	HISTORIA PERSONAL DE INCUMPLIMIENTO DEL REGIMEN O TRATAMIENTO MEDICO	278	258	536
	Z3492	GESTANTE NORMAL CONTROL 2DO. TRIMESTRE (24 SEMANAS)	419	0	419
	U315	REHIDRATACION ENDOVENOSA / PARENTERAL	193	189	382
	Z2421	VACUNACION ANTIRRABICA HUMANA POR MORDEDURA DE ANIMAL ESQUEMA REDUCIDO	147	195	342
	Z2781	VACUNACION DT (DIFTERIA TETANOS)	59	190	249
	Z359	SUPERVISION DE EMBARAZO DE ALTO RIESGO, SIN OTRA ESPECIFICACION	225	0	225
	Z3921	PUERPERA	182	0	182
	Z915	HISTORIA PERSONAL DE LESION AUTOINFLIGIDA INTENCIONALMENTE	88	64	152
	U519	SUTURA Y/O CURACION DE HERIDA EN CAVIDAD BUCAL	45	106	151
	Z880	HISTORIA PERSONAL DE ALERGIA A PENICILINA	109	34	143
	Z719	CONSULTA, NO ESPECIFICADA	85	50	135
	Z988	OTROS ESTADOS POSTQUIRURGICOS ESPECIFICADOS	52	38	90
	Z730	PROBLEMAS RELACIONADOS CON LA ENFERMEDAD CONSUNTIVA	34	37	71
	Z380	A TERMINO (PRODUCTO UNICO NACIDO EN HOSPITAL)	69	0	69
	Z641	PROBLEMAS RELACIONADOS CON LA MULTIPARIDAD.	50	0	50
	Z390	ATENCION Y EXAMEN INMEDIATAMENTE DESPUES DEL PARTO	37	0	37
	Z3592	GESTANTE CON FACTOR DE RIESGO CONTROL 2DO. TRIMESTRE (24 SEMANAS)	31	0	31
	Z355	SUPERVISION DE PRIMIGESTA ANOSA	27	0	27
	Z711	PERSONA QUE TEME ESTAR ENFERMA, A QUIEN NO SE HACE DIAGNOSTICO	15	11	26
	Z201	CONTACTO CON Y EXPOSICION A TUBERCULOSIS	9	15	24
	Z3591	GESTANTE CON FACTOR DE RIESGO CONTROL 1ER. TRIMESTRE (12 SEMANAS)	18	0	18
	Z21X2	INFECCION PERINATAL POR VIH	17	0	17
Z0011	CONTROL DEL RN SANO	6	4	10	
Z3593	GESTANTE CON FACTOR DE RIESGO CONTROL 3ER. TRIMESTRE (36 SEMANAS)	9	0	9	
Z382	A TERMINO (PRODUCTO UNICO EN LUGAR NO ESPECIFICADO)	9	0	9	
Z982	PRESENCIA DE DISPOSITIVO PARA DRENAJE DE LIQUIDO CEFALORRAQUIDEO	2	5	7	
	LAS DEMAS	54	33	87	
	Total	7909	2351	10260	
Procedimientos	94664	NEBULIZACION	876	1139	2015
	12002	CORRECCION SIMPLE DE HERIDAS SUPERFICIALES	408	1333	1741
	67930	SUTURA DE HERIDA RECIENTE, PARPADO, QUE INVOLUCRE BORDE DEL PARPADO, TARSO	26	123	149
	91105	INTUBACION GASTRICA, LAVADO O ASPIRACION TERAPEUTICA	67	51	118
	53670	CATETIZACION URETRAL SIMPLE (CAMBIO DE SONDA/SONDAJE VESICAL)	2	42	44
	10120	EXTRACCION DE CUERPO EXTRANO	19	21	40
	30905	CONTROL DE HEMORRAGIA NASAL, POSTERIOR, CON EMPAQUE POSTNASAL Y/O	12	12	24
	10060	INCISION Y DRENAJE	2	0	2
	11750	EXTRACCION DE UNA	1	1	2
	69210	LAVADO DE OIDO	1	1	2
57510	CAUTERIZACION DEL CERVIX; ELECTRO O TERMICA	1	0	1	
	Total	1415	2723	4138	

Primeras Causas Externas de Morbilidad Dpto. Emerg. - 1er Semestre 2013

CIE-10	Descripcion	SEXO		Total
		F	M	
Y044	AGRESION CON FUERZA CORPORAL, EN CALLES Y CARRETERAS	156	1008	1164
V093	PEATON LESIONADO EN ACCIDENTE DE TRANSITO NO ESPECIFICADO	333	416	749
W194	CAIDA NO ESPECIFICADA, EN CALLES Y CARRETERAS	355	392	747
W190	CAIDA NO ESPECIFICADA, EN VIVIENDA	341	318	659
W204	GOLPE POR OBJETO ARROJADO, PROYECTADO O QUE CAE, EN CALLES Y CARRETERAS	88	396	484
Y919	ALCOHOLISMO, NIVEL DE INTOXICACION NO ESPECIFICADO	87	331	418
W100	CAIDA EN O DESDE ESCALERA Y ESCALONES, EN VIVIENDA	203	185	388
W544	MORDEDURA O ATAQUE DE PERRO, EN CALLES Y CARRETERAS	136	190	326
W193	CAIDA NO ESPECIFICADA, EN AREAS DE DEPORTE Y ATLETISMO	72	250	322
V021	PEATON LESIONADO POR COLISION CON VEHICULO DE MOTOR DE DOS O TRES RUEDAS,	115	122	237
V384	OCUPANTE DE VEHICULO DE MOTOR DE TRES RUEDAS LESIONADO EN ACCIDENTE DE	163	72	235
W200	GOLPE POR OBJETO ARROJADO, PROYECTADO O QUE CAE, EN VIVIENDA	104	123	227
W315	CONTACTO TRAUMATICO CON OTRAS MAQUINARIAS, Y LAS NO ESPECIFICADAS, EN COMERCIO Y	6	207	213
W170	OTRAS CAIDAS DE UN NIVEL A OTRO, EN VIVIENDA	76	119	195
W060	CAIDA QUE IMPLICA CAMA, EN VIVIENDA	96	90	186
W254	CONTACTO TRAUMATICO CON VIDRIO CORTANTE, EN CALLES Y CARRETERAS	24	149	173
V799	OCUPANTE [CUALQUIERA] DE AUTOBUS LESIONADO EN ACCIDENTE DE TRANSITO NO	115	54	169
O809	PARTO UNICO ESPONTANEO SIN OTRA ESPECIFICACION	149	0	149
W209	GOLPE POR OBJETO ARROJADO, PROYECTADO O QUE CAE, EN LUGAR NO ESPECIFICADO	49	99	148
W264	CONTACTO TRAUMATICO CON CUCHILLO, ESPADA, DAGA O PUNAL, EN CALLES Y CARRETERAS	10	128	138
W250	CONTACTO TRAUMATICO CON VIDRIO CORTANTE, EN VIVIENDA	55	76	131
W199	CAIDA NO ESPECIFICADA, EN LUGAR NO ESPECIFICADO	63	61	124
W014	CAIDA EN EL MISMO NIVEL POR DESLIZAMIENTO, TROPEZON Y TRASPIE, EN CALLES Y	61	62	123
V299	MOTOCICLISTA [CUALQUIERA] LESIONADO EN ACCIDENTE DE TRANSITO NO ESPECIFICADO	3	117	120
V864	PERSONA LESIONADA EN ACCIDENTE DE TRANSITO AL SUBIR O BAJAR DE VEHICULO PARA TODO	81	37	118
X994	AGRESION CON OBJETO CORTANTE, EN CALLES Y CARRETERAS	15	102	117
X934	AGRESION CON DISPARO DE ARMA CORTA, EN CALLES Y CARRETERAS	9	104	113
W454	CUERPO EXTRANO QUE PENETRA A TRAVES DE LA PIEL, EN CALLES Y CARRETERAS	35	73	108
V394	CONDUCTOR DE VEHICULO DE MOTOR DE TRES RUEDAS LESIONADO POR COLISION CON OTROS	5	99	104
W203	GOLPE POR OBJETO ARROJADO, PROYECTADO O QUE CAE, EN AREAS DE DEPORTE Y ATLETISMO	14	89	103
X680	ENVENENAMIENTO AUTOINFLIGIDO INTENCIONALMENTE POR, Y EXPOSICION A PLAGUICIDAS, EN	55	47	102
W570	MORDEDURA O PICADURA DE INSECTOS Y OTROS ARTROPODOS NO VENENOSOS, EN VIVIENDA	48	50	98
Y458	EFFECTOS ADVERSOS DE OTROS ANALGESICOS Y ANTIPIRETTICOS	49	33	82
V184	CICLISTA LESIONADO EN ACCIDENTE DE TRANSPORTE SIN COLISION, CONDUCTOR LESIONADO EN	14	67	81
W205	GOLPE POR OBJETO ARROJADO, PROYECTADO O QUE CAE, EN COMERCIO Y AREA DE SERVICIOS	4	71	75
V495	PASAJERO DE AUTOMOVIL LESIONADO POR COLISION CON OTROS VEHICULOS DE MOTOR, Y CON	49	25	74
W070	CAIDA QUE IMPLICA SILLA, EN VIVIENDA	41	31	72
X210	CONTACTO TRAUMATICO CON ARANAS VENENOSAS, EN VIVIENDA	44	28	72
W192	CAIDA NO ESPECIFICADA, EN ESCUELAS, OTRAS INSTITUCIONES Y AREAS ADMINISTRATIVAS	21	48	69
W010	CAIDA EN EL MISMO NIVEL POR DESLIZAMIENTO, TROPEZON Y TRASPIE, EN VIVIENDA	37	29	66
U200	SINTOMATICO RESPIRATORIO	29	33	62
Y280	CONTACTO TRAUMATICO CON OBJETO CORTANTE, DE INTENCION NO DETERMINADA, EN	20	38	58
W540	MORDEDURA O ATAQUE DE PERRO, EN VIVIENDA	22	30	52
X110	CONTACTO CON AGUA CALIENTE CORRIENTE, EN VIVIENDA	29	22	51
V494	CONDUCTOR DE AUTOMOVIL LESIONADO POR COLISION CON OTROS VEHICULOS DE MOTOR, Y	6	43	49
Y070	OTROS SINDROMES DE MALTRATO POR ESPOSO O PAREJA EN LUGAR NO ESPECIFICADO	37	10	47
W316	CONTACTO TRAUMATICO CON OTRAS MAQUINARIAS, Y LAS NO ESPECIFICADAS, EN AREA	0	43	43
Y083	AGRESION POR OTROS MEDIOS ESPECIFICADOS, EN AREAS DE DEPORTE Y ATLETISMO	0	42	42
W179	OTRAS CAIDAS DE UN NIVEL A OTRO, EN LUGAR NO ESPECIFICADO	9	32	41
U202	TBC PULMONAR MDR	16	24	40
W093	CAIDA QUE IMPLICA EQUIPOS PARA JUEGOS INFANTILES, EN AREAS DE DEPORTE Y ATLETISMO	15	25	40
W260	CONTACTO TRAUMATICO CON CUCHILLO, ESPADA, DAGA O PUNAL, EN VIVIENDA	23	15	38
X480	ENVENENAMIENTO ACCIDENTAL POR, Y EXPOSICION A PLAGUICIDAS, EN VIVIENDA	14	22	36
Y048	AGRESION CON FUERZA CORPORAL, EN OTRO LUGAR ESPECIFICADO	5	29	34
W259	CONTACTO TRAUMATICO CON VIDRIO CORTANTE, EN LUGAR NO ESPECIFICADO	7	26	33
W455	CUERPO EXTRANO QUE PENETRA A TRAVES DE LA PIEL, EN COMERCIO Y AREA DE SERVICIOS	3	30	33
W450	CUERPO EXTRANO QUE PENETRA A TRAVES DE LA PIEL, EN VIVIENDA	18	13	31
V295	PASAJERO DE MOTOCICLETA LESIONADO POR COLISION CON OTROS VEHICULOS DE MOTOR, Y	19	11	30
W255	CONTACTO TRAUMATICO CON VIDRIO CORTANTE, EN COMERCIO Y AREA DE SERVICIOS	2	27	29
W013	CAIDA EN EL MISMO NIVEL POR DESLIZAMIENTO, TROPEZON Y TRASPIE, EN AREAS DE DEPORTE Y	8	20	28
W208	GOLPE POR OBJETO ARROJADO, PROYECTADO O QUE CAE, EN OTRO LUGAR ESPECIFICADO	12	16	28
W206	GOLPE POR OBJETO ARROJADO, PROYECTADO O QUE CAE, EN AREA INDUSTRIAL Y DE LA	0	27	27
X460	ENVENENAMIENTO ACCIDENTAL POR, Y EXPOSICION A DISOLVENTES ORGANICOS E	13	12	25
W513	CHOQUE O EMPELLON CONTRA OTRA PERSONA, EN AREAS DE DEPORTE Y ATLETISMO	1	23	24
W579	MORDEDURA O PICADURA DE INSECTOS Y OTROS ARTROPODOS NO VENENOSOS, EN LUGAR NO	13	11	24
R629	RETRASO EN EL DESARROLLO PSICOMOTOR	10	13	23
V499	OCUPANTE [CUALQUIERA] DE AUTOMOVIL LESIONADO EN ACCIDENTE DE TRANSITO NO	12	11	23
	LAS DEMAS	353	541	894
Total		4077	7087	11164

Principal Causa de Morbilidad Dpto. Emergencia-Observacion - 1er Semestre 2013

CIE-10	Descripcion	SEXO		Total	%
		F	M		
J4591	SOB / SIBILANCIA HIPERACTIVIDAD BRONQUIAL	506	693	1199	8,03
R104	OTROS DOLORS ABDOMINALES Y LOS NO ESPECIFICADOS	447	272	719	4,81
A09X0	DIARREA ACUOSA INCLUYE COLITIS, ENTERITIS, GENTEROCOLITIS, GASTROENTERITIS,	363	271	634	4,24
J459	ASMA NO ESPECIFICADO. ASMA DE APARICION TARDIA. BRONQUITIS ASMATICA/SOB	286	327	613	4,10
A09X2	ENFERMEDAD DIARREICA ACUOSA CON DESHIDRATACION	262	306	568	3,80
R11X	NAUSEA Y VOMITO	247	291	538	3,60
E146	DIABETES MELLITUS, NO ESPECIFICADA, CON OTRAS COMPLICACIONES ESPECIFICADAS	237	155	392	2,62
J00X	RINOFARINGITIS AGUDA, RINITIS AGUDA	179	208	387	2,59
J80X	SINDROME DE DIFICULTAD RESPIRATORIA DEL ADULTO	163	173	336	2,25
A09X1	ENFERMEDAD DIARREICA ACUOSA SIN DESHIDRATACION	156	178	334	2,24
S069	TRAUMATISMO INTRACRANEAL, NO ESPECIFICADO	107	215	322	2,16
I10X	HIPERTENSION ESENCIAL (PRIMARIA)	183	129	312	2,09
R418	OTROS SINTOMAS Y SIGNOS QUE INVOLUCRAN LA FUNCION COGNOSCITIVA Y LA	150	142	292	1,95
T009	TRAUMATISMOS SUPERFICIALES MULTIPLES, NO ESPECIFICADOS	87	170	257	1,72
R568	OTRAS CONVULSIONES Y LAS NO ESPECIFICADAS	107	136	243	1,63
R509	FIEBRE, NO ESPECIFICADA	110	109	219	1,47
N390	INFECCION DE VIAS URINARIAS, SITIO NO ESPECIFICADO	171	43	214	1,43
J189	NEUMONIA, NO ESPECIFICADA	72	75	147	0,98
K802	CALCULO DE LA VESICULA BILIAR SIN COLECISTITIS	115	32	147	0,98
R961	MUERTE QUE OCURRE EN MENOS DE 24 HORAS DEL INICIO DE LOS SINTOMAS, NO	68	75	143	0,96
A419	SEPTICEMIA, NO ESPECIFICADA	69	63	132	0,88
K922	HEMORRAGIA GASTROINTESTINAL, NO ESPECIFICADA	53	76	129	0,86
A162	TUBERCULOSIS DEL PULMON, SIN MENCION DE CONFIRMACION BACTERIOLOGICA O	43	83	126	0,84
R560	CONVULSIONES FEBRILES	64	55	119	0,80
J960	INSUFICIENCIA RESPIRATORIA AGUDA	56	53	109	0,73
L031	CELULITIS DE OTRAS PARTES DE LOS MIEMBROS	45	60	105	0,70
J969	INSUFICIENCIA RESPIRATORIA, NO ESPECIFICADA	53	51	104	0,70
T600	INSECTICIDAS ORGANOFOSFORADOS Y CARBAMATOS	61	40	101	0,68
R600	EDEMA LOCALIZADO	41	56	97	0,65
A059	INTOXICACION ALIMENTARIA BACTERIANA, NO ESPECIFICADA	44	51	95	0,64
J219	BRONQUIOLITIS SIN ESPECIFICAR, BRONQUIOLITIS AGUDA	40	51	91	0,61
R074	DOLOR EN EL PECHO, NO ESPECIFICADO	41	50	91	0,61
R51X	CEFALEA	51	40	91	0,61
G409	EPILEPSIA, TIPO NO ESPECIFICADO	50	40	90	0,60
R042	HEMOPTISIS	27	62	89	0,60
D649	ANEMIA DE TIPO NO ESPECIFICADO	46	38	84	0,56
K529	COLITIS Y GASTROENTERITIS NO INFECCIOSAS, NO ESPECIFICADAS	36	48	84	0,56
B230	SINDROME DE INFECCION AGUDA DEBIDA A VIH	26	57	83	0,56
D538	OTRAS ANEMIAS NUTRICIONALES ESPECIFICADAS	44	39	83	0,56
K590	CONSTIPACION	43	33	76	0,51
I500	INSUFICIENCIA CARDIACA CONGESTIVA	38	32	70	0,47
T07X	TRAUMATISMOS MULTIPLES, NO ESPECIFICADOS	21	45	66	0,44
R100	ABDOMEN AGUDO	27	34	61	0,41
A379	TOS FERINA, NO ESPECIFICADA	32	28	60	0,40
J050	LARINGITIS OBSTRUCTIVA AGUDA (CRUP)	15	43	58	0,39
E162	HIPOGLICEMIA, NO ESPECIFICADA	32	25	57	0,38
N12X	NEFRITIS TUBULOINTERSTICIAL, NO ESPECIFICADA COMO AGUDA O CRONICA	52	5	57	0,38
R17X	ICTERICIA NO ESPECIFICADA	24	33	57	0,38
T604	RODENTICIDAS	34	23	57	0,38
E149	DIABETES MELLITUS, NO ESPECIFICADA, SIN MENCION DE COMPLICACION	30	26	56	0,37
K359	APENDICITIS AGUDA, NO ESPECIFICADA	24	31	55	0,37
J068	FARINGO AMIGDALITIS AGUDA	24	28	52	0,35
S009	TRAUMATISMO SUPERFICIAL DE LA CABEZA, PARTE NO ESPECIFICADA	23	27	50	0,33
A09X3	ENFERMEDAD DIARREICA ACUOSA CON DESHIDRATACION CON SHOCK	22	27	49	0,33
H669	OTITIS MEDIA AGUDA Y SUBAGUDA SIN ESPECIFICAICON	25	24	49	0,33
I678	OTRAS ENFERMEDADES CEREBROVASCULARES ESPECIFICADAS	28	21	49	0,33
I629	HEMORRAGIA INTRACRANEAL (NO TRAUMATICA), NO ESPECIFICADA	23	25	48	0,32
J029	FARINGITIS AGUDA, NO ESPECIFICADA	15	33	48	0,32
N189	ENFERMEDAD RENAL CRONICA, NO ESPECIFICADA	27	21	48	0,32
R18X	ASCITIS	23	25	48	0,32
K746	OTRAS CIRROSIS DEL HIGADO Y LAS NO ESPECIFICADAS	20	27	47	0,31
K85X	PANCREATITIS AGUDA	30	16	46	0,31
K566	OTRAS OBSTRUCCIONES INTESTINALES Y LAS NO ESPECIFICADAS	21	24	45	0,30
J841	OTRAS ENFERMEDADES PULMONARES INTERSTICIALES CON FIBROSIS	21	20	41	0,27
R739	HIPERGLICEMIA, NO ESPECIFICADA	22	19	41	0,27
A09X7	DIARREA DISENTERICA	18	20	38	0,25
R072	DOLOR PRECORDIAL	14	24	38	0,25
	LAS DEMAS	1769	1785	3554	23,79
Total		7403	7537	14940	100,00

Veinte Primeras Causas de Morbilidad Dpto. Emerg. - Observ. - 1er Semestre 2013

Topico	CIE-10	Descripcion	SEXO		Total
			F	M	
TOPICO DE CIRUGIA	S069	TRAUMATISMO INTRACRANEAL, NO ESPECIFICADO	93	187	280
	T009	TRAUMATISMOS SUPERFICIALES MULTIPLES, NO ESPECIFICADOS	75	148	223
	S009	TRAUMATISMO SUPERFICIAL DE LA CABEZA, PARTE NO ESPECIFICADA	23	26	49
	T07X	TRAUMATISMOS MULTIPLES, NO ESPECIFICADOS	14	31	45
	R104	OTROS DOLORES ABDOMINALES Y LOS NO ESPECIFICADOS	26	8	34
	K359	APENDICITIS AGUDA, NO ESPECIFICADA	14	18	32
	S019	HERIDA DE LA CABEZA, PARTE NO ESPECIFICADA	11	19	30
	S202	CONTUSION DEL TORAX	9	20	29
	S018	HERIDA DE OTRAS PARTES DE LA CABEZA	6	22	28
	S301	CONTUSION DE LA PARED ABDOMINAL	14	12	26
	S099	TRAUMATISMO DE LA CABEZA, NO ESPECIFICADO	6	16	22
	S369	TRAUMATISMO DE ORGANO INTRAABDOMINAL NO ESPECIFICADO	6	15	21
	S219	HERIDA DEL TORAX, PARTE NO ESPECIFICADA	2	18	20
	S300	CONTUSION DE LA REGION LUMBOSACRA Y DE LA PELVIS	7	12	19
	S299	TRAUMATISMO DEL TORAX, NO ESPECIFICADO	0	17	17
	S001	CONTUSION DE LOS PARPADOS Y DE LA REGION PERIOcular	5	11	16
	S400	CONTUSION DEL HOMBRO Y DEL BRAZO	6	9	15
	S800	CONTUSION DE LA RODILLA	5	9	14
	S010	HERIDA DEL CUERO CABELLUDO	2	11	13
K802	CALCULO DE LA VESICULA BILIAR SIN COLECISTITIS	10	2	12	
S711	HERIDA DEL MUSLO	2	10	12	
	LAS DEMAS	139	251	390	
	Total	475	872	1347	
TOPICO DE GINECO-OBSTETRICIA	J459	ASMA NO ESPECIFICADO. ASMA DE APARICION TARDIA. BRONQUITIS ASMATICA/SOB	6	0	6
	O995	ENFERMEDADES DEL SISTEMA RESPIRATORIO QUE COMPLICAN EL EMBARAZO	6	0	6
	T009	TRAUMATISMOS SUPERFICIALES MULTIPLES, NO ESPECIFICADOS	4	0	4
	O034	ABORTO ESPONTANEO, INCOMPLETO, SIN COMPLICACION	3	0	3
	O342	ATENCION MATERNA POR CICATRIZ UTERINA DEBIDA A CIRUGIA PREVIA	2	0	2
	F329	EPISODIO DEPRESIVO, NO ESPECIFICADO	1	0	1
	J00X	RINOFARINGITIS AGUDA, RINITIS AGUDA	1	0	1
	J46X	ESTADO ASMATICO. ASMA AGUDA SEVERA.	1	0	1
	M542	CERVICALGIA	1	0	1
	N12X	NEFRITIS TUBULOINTERSTICIAL, NO ESPECIFICADA COMO AGUDA O CRONICA	1	0	1
	N61X	TRASTORNOS INFLAMATORIOS DE LA MAMA	1	0	1
	N939	HEMORRAGIA VAGINAL Y UTERINA ANORMAL, NO ESPECIFICADA	1	0	1
	O021	ABORTO RETENIDO	1	0	1
	O030	ABORTO ESPONTANEO, INCOMPLETO, COMPLICADO CON INFECCION GENITAL Y PELVIANA	1	0	1
	O141	PRE- ECLAMPSIA SEVERA	1	0	1
	O16X	HIPERTENSION MATERNA, NO ESPECIFICADA	1	0	1
	O48X	EMBARAZO PROLONGADO	1	0	1
O998	OTRAS ENFERMEDADES ESPECIFICADAS Y AFECCIONES QUE COMPLICAN EL EMBARAZO	1	0	1	
R11X	NAUSEA Y VOMITO	1	0	1	
R31X	HEMATURIA, NO ESPECIFICADA	1	0	1	
S314	HERIDA DE LA VAGINA Y DE LA VULVA	1	0	1	
	Total	37	0	37	
TOPICO DE MEDICINA	A09X0	DIARREA ACUOSA INCLUYE COLITIS, ENTERITIS, GENTEROCOLITIS, GASTROENTERITIS,	348	235	583
	R104	OTROS DOLORES ABDOMINALES Y LOS NO ESPECIFICADOS	358	197	555
	E146	DIABETES MELLITUS, NO ESPECIFICADA, CON OTRAS COMPLICACIONES ESPECIFICADAS	227	145	372
	J80X	SINDROME DE DIFICULTAD RESPIRATORIA DEL ADULTO	159	170	329
	I10X	HIPERTENSION ESENCIAL (PRIMARIA)	169	116	285
	R418	OTROS SINTOMAS Y SIGNOS QUE INVOLUCRAN LA FUNCION COGNOSCITIVA Y LA	118	109	227
	A09X2	ENFERMEDAD DIARREICA ACUOSA CON DESHIDRATACION	125	95	220
	J459	ASMA NO ESPECIFICADO. ASMA DE APARICION TARDIA. BRONQUITIS ASMATICA/SOB	134	69	203
	N390	INFECCION DE VIAS URINARIAS, SITIO NO ESPECIFICADO	127	31	158
	R11X	NAUSEA Y VOMITO	86	64	150
	K802	CALCULO DE LA VESICULA BILIAR SIN COLECISTITIS	104	30	134
	A162	TUBERCULOSIS DEL PULMON, SIN MENCION DE CONFIRMACION BACTERIOLOGICA O	43	83	126
	R568	OTRAS CONVULSIONES Y LAS NO ESPECIFICADAS	48	78	126
	R961	MUERTE QUE OCURRE EN MENOS DE 24 HORAS DEL INICIO DE LOS SINTOMAS, NO	60	66	126
	K922	HEMORRAGIA GASTROINTESTINAL, NO ESPECIFICADA	51	74	125
	J189	NEUMONIA, NO ESPECIFICADA	55	62	117
	A419	SEPTICEMIA, NO ESPECIFICADA	56	52	108
	R600	EDEMA LOCALIZADO	39	53	92
	J969	INSUFICIENCIA RESPIRATORIA, NO ESPECIFICADA	44	43	87
	R042	HEMOPTISIS	25	61	86
R074	DOLOR EN EL PECHO, NO ESPECIFICADO	36	46	82	
	LAS DEMAS	1921	1593	3514	
	Total	4333	3472	7805	

Veinte Primeras Causas de Morbilidad Dpto. Emerg. - Observ. - 1er Semestre 2013

Topico	CIE-10	Descripcion	SEXO		Total
			F	M	
TOPICO DE PEDIATRIA	J4591	SOB / SIBILANCIA HIPERACTIVIDAD BRONQUIAL	506	692	1198
	J459	ASMA NO ESPECIFICADO. ASMA DE APARICION TARDIA. BRONQUITIS ASMATICA/SOB	146	255	401
	J00X	RINOFARINGITIS AGUDA, RINITIS AGUDA	177	207	384
	R11X	NAUSEA Y VOMITO	158	224	382
	A09X2	ENFERMEDAD DIARREICA ACUOSA CON DESHIDRATAACION	135	210	345
	A09X1	ENFERMEDAD DIARREICA ACUOSA SIN DESHIDRATAACION	116	155	271
	R509	FIEBRE, NO ESPECIFICADA	65	70	135
	R104	OTROS DOLORES ABDOMINALES Y LOS NO ESPECIFICADOS	62	65	127
	R560	CONVULSIONES FEBRILES	64	54	118
	J219	BRONQUIOLITIS SIN ESPECIFICAR, BRONQUIOLITIS AGUDA	40	50	90
	R568	OTRAS CONVULSIONES Y LAS NO ESPECIFICADAS	50	40	90
	A059	INTOXICACION ALIMENTARIA BACTERIANA, NO ESPECIFICADA	35	44	79
	A379	TOS FERINA, NO ESPECIFICADA	32	28	60
	J050	LARINGITIS OBSTRUCTIVA AGUDA (CRUP)	15	43	58
	G409	EPILEPSIA, TIPO NO ESPECIFICADO	32	20	52
	H669	OTITIS MEDIA AGUDA Y SUBAGUDA SIN ESPECIFICAICON	25	24	49
	A09X0	DIARREA ACUOSA INCLUYE COLITIS, ENTERITIS, GENTEROCOLITIS, GASTROENTERITIS,	13	32	45
	N390	INFECCION DE VIAS URINARIAS, SITIO NO ESPECIFICADO	36	8	44
	J029	FARINGITIS AGUDA, NO ESPECIFICADA	14	27	41
	J068	FARINGO AMIGDALITIS AGUDA	19	19	38
K590	CONSTIPACION	15	20	35	
K529	COLITIS Y GASTROENTERITIS NO INFECCIOSAS, NO ESPECIFICADAS	13	20	33	
		LAS DEMAS	422	469	891
		Total	2190	2776	4966
TOPICO DE TRAUMATOLOGIA	T009	TRAUMATISMOS SUPERFICIALES MULTIPLES, NO ESPECIFICADOS	6	14	20
	S720	FRACTURA DEL CUELLO DE FEMUR	9	6	15
	S822	FRACTURA DE LA DIAFISIS DE LA TIBIA	4	11	15
	S729	FRACTURA DEL FEMUR, PARTE NO ESPECIFICADA	3	8	11
	T07X	TRAUMATISMOS MULTIPLES, NO ESPECIFICADOS	3	6	9
	S327	FRACTURAS MULTIPLES DE LA COLUMNA LUMBAR Y DE LA PELVIS	4	4	8
	S828	FRACTURA DE OTRAS PARTES DE LA PIERNA	3	4	7
	S069	TRAUMATISMO INTRACRANEAL, NO ESPECIFICADO	2	4	6
	S300	CONTUSION DE LA REGION LUMBOSACRA Y DE LA PELVIS	2	4	6
	S202	CONTUSION DEL TORAX	2	3	5
	S420	FRACTURA DE LA CLAVICULA	2	3	5
	S423	FRACTURA DE LA DIAFISIS DEL HUMERO	3	2	5
	S520	FRACTURA DE LA EPIFISIS SUPERIOR DEL CUBITO	1	4	5
	L031	CELULITIS DE OTRAS PARTES DE LOS MIEMBROS	3	1	4
	S523	FRACTURA DE LA DIAFISIS DEL RADIO	2	2	4
	S800	CONTUSION DE LA RODILLA	1	3	4
	S801	CONTUSION DE OTRAS PARTES Y LAS NO ESPECIFICADAS DE LA PIERNA	2	2	4
	S824	FRACTURA DEL PERONE SOLAMENTE	1	3	4
	S829	FRACTURA DE LA PIERNA, PARTE NO ESPECIFICADA	1	3	4
S978	TRAUMATISMO POR APLASTAMIENTO DE OTRAS PARTES DEL PIE Y DEL TOBILLO	0	4	4	
		LAS DEMAS	30	38	68
		Total	84	129	213
TOPICO TRAUMASHOCK	R418	OTROS SINTOMAS Y SIGNOS QUE INVOLUCRAN LA FUNCION COGNOSCITIVA Y LA	27	27	54
	J960	INSUFICIENCIA RESPIRATORIA AGUDA	27	22	49
	I10X	HIPERTENSION ESENCIAL (PRIMARIA)	14	13	27
	J189	NEUMONIA, NO ESPECIFICADA	11	9	20
	R568	OTRAS CONVULSIONES Y LAS NO ESPECIFICADAS	6	14	20
	S069	TRAUMATISMO INTRACRANEAL, NO ESPECIFICADO	5	15	20
	A419	SEPTICEMIA, NO ESPECIFICADA	11	8	19
	E146	DIABETES MELLITUS, NO ESPECIFICADA, CON OTRAS COMPLICACIONES ESPECIFICADAS	10	9	19
	J969	INSUFICIENCIA RESPIRATORIA, NO ESPECIFICADA	9	8	17
	R961	MUERTE QUE OCURRE EN MENOS DE 24 HORAS DEL INICIO DE LOS SINTOMAS, NO	6	8	14
	I500	INSUFICIENCIA CARDIACA CONGESTIVA	6	6	12
	I471	TAQUICARDIA SUPRAVENTRICULAR	7	4	11
	T07X	TRAUMATISMOS MULTIPLES, NO ESPECIFICADOS	4	7	11
	E162	HIPOGLICEMIA, NO ESPECIFICADA	5	5	10
	J698	NEUMONITIS DEBIDA A ASPIRACION DE OTROS SOLIDOS Y LIQUIDOS	4	6	10
	T600	INSECTICIDAS ORGANOFOSFORADOS Y CARBAMATOS	9	0	9
	J46X	ESTADO ASMATICO. ASMA AGUDA SEVERA.	5	3	8
	J841	OTRAS ENFERMEDADES PULMONARES INTERSTICIALES CON FIBROSIS	6	2	8
	R571	CHOQUE HIPOVOLEMICO	3	5	8
	E149	DIABETES MELLITUS, NO ESPECIFICADA, SIN MENCION DE COMPLICACION	2	5	7
I48X	FIBRILACION Y ALETEO AURICULAR	5	2	7	
		LAS DEMAS	102	106	208
		Total	284	284	568



EGRESO
HOSPITALARIO
1ER SEMESTRE 2013



S.J.M. - 2013

Egreso Hospitalario - 1er Semestre 2013

Departamento Servicio	Grupo de Edad												Total	%
	< 28d	< 1a	1-4a	5-9a	10-11a	12-14a	15-17a	18-19a	20-29a	30-49a	50-59a	> 60a		
CIR. GENERAL	0	1	2	53	33	59	60	48	182	341	136	157	1072	10,33
CIR. PEDIATRICA	1	3	11	9	1	4	0	0	0	0	0	0	29	0,28
NEUROCIRUGIA	0	1	15	12	3	5	2	3	21	31	22	26	141	1,36
OTORRINOLARING	0	0	0	0	1	0	2	0	1	10	5	7	26	0,25
TRAUM/ORTOP	0	0	7	11	2	5	9	7	30	57	17	44	189	1,82
UROLOGIA	0	0	0	0	0	0	0	0	5	4	10	103	122	1,18
OTRAS CIRUGIAS	0	0	0	6	0	4	9	12	33	54	20	52	190	1,83
MEDICINA	0	0	0	0	0	0	14	12	104	228	146	418	922	8,89
NEUMOLOGIA	0	0	0	0	0	0	5	8	23	21	1	6	64	0,62
GINECOLOGIA	0	0	0	2	1	11	41	50	209	239	41	45	639	6,16
OBSTETRICIA	0	0	0	0	0	14	365	491	1989	1358	0	0	4217	40,64
ONCOLOGIA	0	0	0	0	0	0	0	4	10	57	34	80	185	1,78
PEDIATRIA GEN.	0	312	343	148	29	64	0	0	0	0	0	0	896	8,64
UCI - PEDIATRIA	0	4	4	5	1	0	0	0	0	0	0	0	14	0,13
NEONATOLOGIA	1593	0	0	0	0	0	0	0	0	0	0	0	1593	15,35
UCI-NEONATOL.	52	0	0	0	0	0	0	0	0	0	0	0	52	0,50
UCI - ADULTOS	0	0	0	0	0	0	0	2	4	4	3	12	25	0,24
Total	1646	321	382	246	71	166	507	637	2611	2404	435	950	10376	100,00
%	15,86	3,09	3,68	2,37	0,68	1,60	4,89	6,14	25,16	23,17	4,19	9,16	100,00	

Departamento Servicio	Genero		Dias - Estancia		
	F	M	Total	Dias Estan	Media
CIR. GENERAL	537	535	1072	5284	5
CIR. PEDIATRICA	17	12	29	172	6
NEUROCIRUGIA	47	94	141	2941	21
OTORRINOLARING	16	10	26	119	5
TRAUM/ORTOP	70	119	189	2490	13
UROLOGIA	13	109	122	743	6
OTRAS CIRUGIAS	85	105	190	1950	10
MEDICINA	521	401	922	9959	11
NEUMOLOGIA	20	44	64	757	12
GINECOLOGIA	639	0	639	3083	5
OBSTETRICIA	4217	0	4217	12103	3
ONCOLOGIA	127	58	185	1817	10
PEDIATRIA	415	481	896	5445	6
UCI - PEDIATRIA	10	4	14	86	6
NEONATOLOGIA	742	851	1593	11318	7
UCI-NEONATOL.	30	22	52	442	9
UCI-ADULTOS	14	11	25	381	15
Total	7520	2856	10376	59090	6
%	72,47	27,53	100,00		

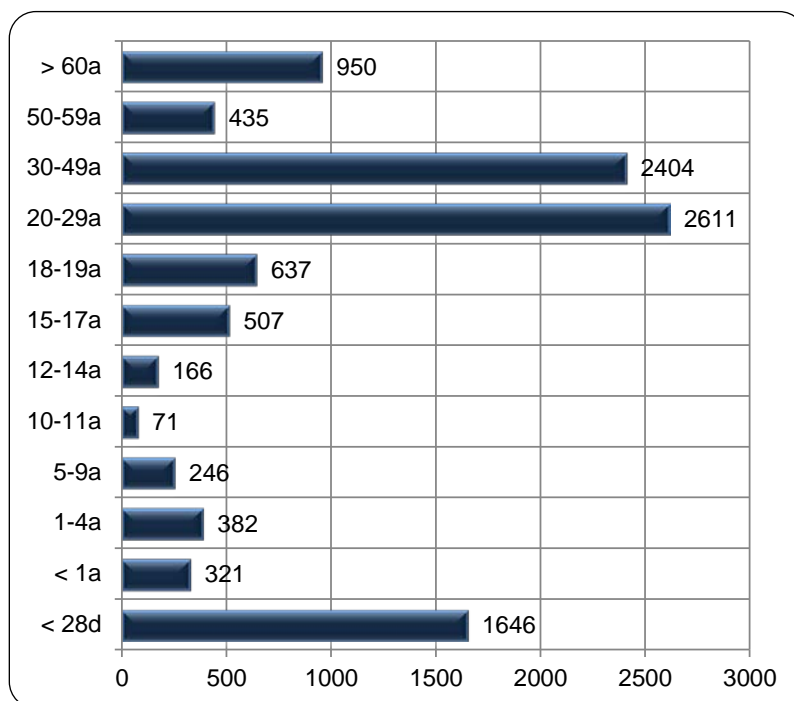

Departamento Servicio	Cond. Alta			Via de Egreso	
	Muerto	Vivo	Total	Cons. Extern	Dpto. Emerg
CIR. GENERAL	6	1066	1072	334	738
CIR. PEDIATRICA	0	29	29	11	18
GINECOLOGIA	0	639	639	178	461
MEDICINA	51	871	922	72	850
NEONATOLOGIA	16	1577	1593	27	1566
NEUMOLOGIA	8	56	64	7	57
NEUROCIRUGIA	4	137	141	19	122
OBSTETRICIA	3	4214	4217	519	3698
ONCOLOGIA	27	158	185	145	40
OTORRINOLARING	0	26	26	21	5
OTRAS CIRUGIAS	0	190	190	110	80
PEDIATRIA	6	890	896	63	833
TRAUM/ORTOP	4	185	189	55	134
UCI - ADULTOS	21	4	25	0	25
UCI - NEONATOL.	52	0	52	1	51
UCI - PEDIATRIA	9	5	14	3	11
UROLOGIA	0	122	122	109	13
Total	207	10169	10376	1674	8702
%	1,99	98,01	100,00	16,13	83,87

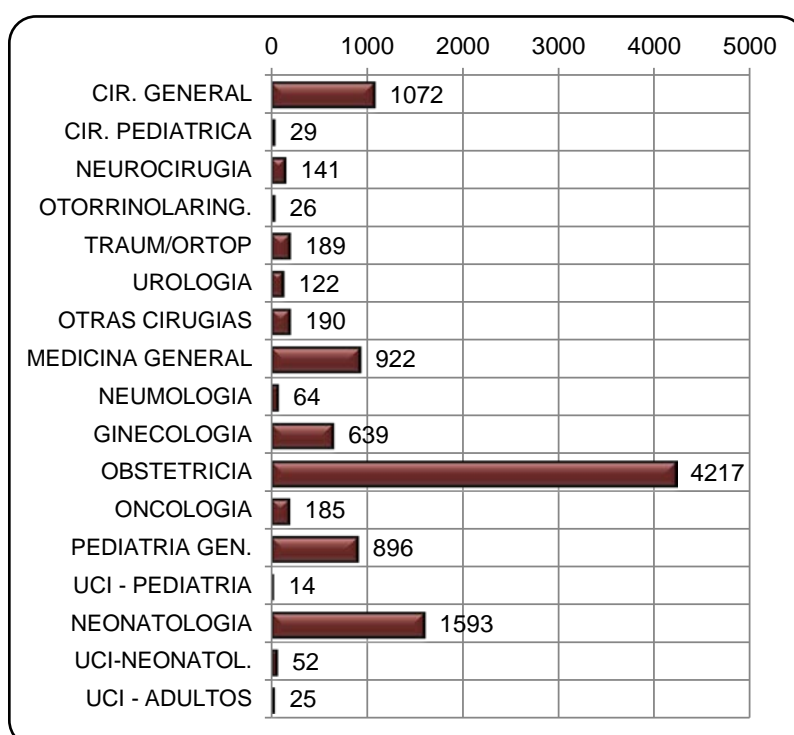

Egreso Hospitalario - 1er Semestre 2013

Egreso	
Año	Egreso
1991	10.168
1992	12.324
1993	12.489
1994	12.383
1995	12.384
1996	13.704
1997	10.072
1998	13.161
1999	14.520
2000	14.609
2001	14.070
2002	16.913
2003	18.503
2004	17.130
2005	18.144
2006	17.378
2007	17.127
2008	18.320
2009	18.663
2010	18.311
2011	18.090
2012	19.180

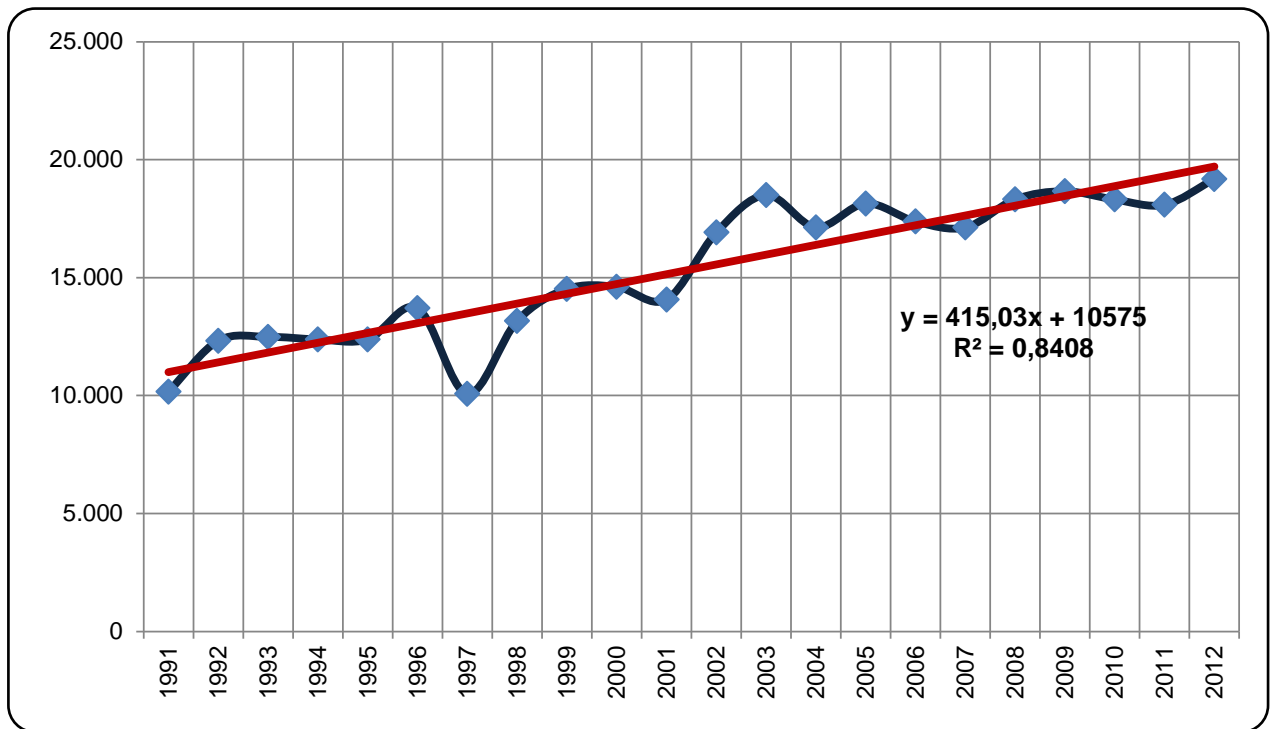

Se analiza la Data (Nº Egreso Hosp.) desde año 1991-2012, por Series de Tiempo, donde muestra un comportamiento de Tendencia Estacional. Se estima la Tendencia y esta sigue una Linea Recta (Ecuacion de Regresion Lineal).

Año	Egreso Hospitalario - Por Meses												Total
	Ene.	Feb.	Mar.	Abr.	May.	Jun.	Jul.	Ago.	Set.	Oct.	Nov.	Dic.	
2005	1.538	1.521	1.620	1.638	1.634	1.554	1.548	1.258	1.340	1.502	1.480	1.511	18.144
2006	1.518	1.325	1.657	1.439	1.343	1.343	1.369	1.446	1.400	1.524	1.515	1.499	17.378
2007	1.512	1.142	1.465	1.444	1.445	1.295	1.436	1.378	1.488	1.520	1.495	1.507	17.127
2008	1.540	1.561	1.616	1.509	1.468	1.561	1.520	1.523	1.436	1.561	1.524	1.501	18.320
2009	1.613	1.487	1.571	1.585	1.597	1.592	1.498	1.600	1.471	1.579	1.531	1.539	18.663
2010	1.569	1.516	1.674	1.533	1.533	1.432	1.548	1.502	1.453	1.607	1.438	1.506	18.311
2011	1.549	1.259	1.567	1.559	1.562	1.441	1.559	1.444	1.524	1.507	1.491	1.628	18.090
2012	1.605	1.607	1.557	1.639	1.576	1.578	1.725	1.656	1.517	1.512	1.638	1.570	19.180
2013	1.749	1.568	1.743	1.890	1.760	1.666							

Departamento Servicio	Via de Ingreso			Financiadore			
	Cons. Externa	Dpto. Emergencia	Total	Otros	S.I.S.	Sin Seguro	SOAT
CARDIOLOGIA	0	1	1	0	1	0	0
CIRUGIA 1	76	104	180	0	168	12	0
CIRUGIA 2	48	81	129	1	123	5	0
CIRUGIA CABEZA CUELLO	26	0	26	2	14	10	0
CIRUGIA GENERAL	249	729	978	1	652	313	12
CIRUGIA PEDIATRICA	2	4	6	0	6	0	0
CIRUGIA PLASTICA	4	0	4	0	1	3	0
CIRUGIA TORAX VASCULAR	56	9	65	4	51	10	0
NEUROCIRUGIA	17	15	32	0	24	5	3
TRAUM/ORTOP	53	113	166	0	100	56	10
UROLOGIA	104	8	112	0	105	7	0
OTORRINOLARINGOLOG.	12	0	12	0	7	5	0
MEDICINA GENERAL	77	933	1010	0	615	395	0
NEUMOLOGIA	7	12	19	0	14	5	0
NEONATOLOGIA	28	1597	1625	1	1211	412	1
UCI - NEONATOLOGIA	0	19	19	0	19	0	0
OBSTETRICIA	525	3649	4174	1	4054	118	1
GINECOLOGIA	172	507	679	6	543	130	0
ONCOLOGIA	140	18	158	2	94	62	0
PEDIATRIA GENERAL	78	899	977	1	479	494	3
UCI - PEDIATRIA	0	1	1	0	0	1	0
UCI - ADULTOS	0	3	3	0	1	1	1
Total	1674	8702	10376	18	8281	2044	31
%	16,13	83,87	100,00	0,17	79,81	19,70	0,30

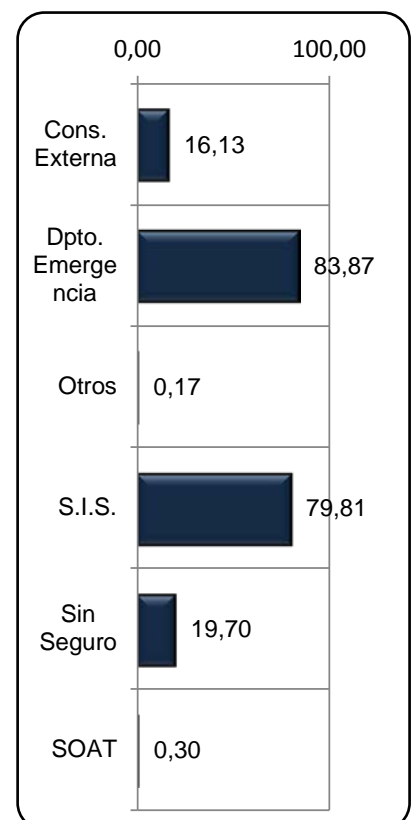

Egreso Hospitalario - 1er Semestre 2013

Dsitrto de Procedencia	Grupo de Edad												Total	%
	< 28d	< 1a	1-4a	5-9a	10-11a	12-14a	15-17a	18-19a	20-29a	30-49a	50-59a	> 60a		
VILLA M. DEL TRIUNFO	443	105	137	76	18	47	132	166	699	623	104	256	2806	27,04
SAN J. DE MIRAFLORES	367	99	115	73	21	43	129	148	610	572	128	262	2567	24,74
VILLA EL SALVADOR	375	66	71	50	18	32	100	152	545	548	92	228	2277	21,94
CHORRILLOS	178	22	17	8	6	11	54	67	287	232	27	64	973	9,38
PACHACAMAC	82	5	4	10	0	3	27	27	108	119	8	13	406	3,91
LURIN	66	4	11	7	1	8	26	23	95	72	12	8	333	3,21
SANTIAGO DE SURCO	43	7	10	7	2	5	10	17	82	75	13	23	294	2,83
LIMA	36	3	5	3	1	3	5	4	30	36	10	16	152	1,46
PUCUSANA	16	2	1	0	1	1	7	3	20	20	7	3	81	0,78
BARRANCO	4	0	0	0	0	1	0	1	16	10	2	13	47	0,45
SAN J. LURIGANCHO	1	0	0	0	0	1	3	0	17	6	2	2	32	0,31
CAÑETE	2	0	0	1	0	2	3	5	8	3	2	3	29	0,28
CHILCA	3	0	2	1	1	0	1	0	5	6	4	7	30	0,29
SAN BARTOLO	6	0	0	0	0	1	1	3	10	4	2	0	27	0,26
SURQUILLO	0	1	0	2	0	0	1	3	4	5	3	3	22	0,21
ICA	0	1	1	0	0	0	0	0	4	1	1	11	19	0,18
PUNTA NEGRA	3	1	0	0	0	0	0	2	6	6	3	1	22	0,21
LA VICTORIA	0	1	1	1	0	0	0	1	4	7	2	1	17	0,16
CALLAO	0	1	1	0	0	0	1	0	4	7	1	1	16	0,15
ATE	6	1	1	0	0	0	0	0	5	5	0	2	20	0,19
PUNTA HERMOSA	2	0	1	2	0	0	2	1	3	4	0	0	15	0,14
LA MOLINA	1	1	0	0	0	0	0	0	5	5	0	2	14	0,13
MALA	3	0	1	0	0	2	0	2	1	1	0	5	15	0,14
SAN M. DE PORRES	2	1	0	1	0	0	0	0	6	2	1	2	15	0,14
SANTA ANITA	0	0	0	1	0	0	1	2	2	2	1	2	11	0,11
VENTANILLA	0	0	2	0	0	0	1	2	2	1	1	1	10	0,10
SAN BORJA	2	0	0	0	0	0	0	3	1	3	2	0	11	0,11
PUENTE PIEDRA	2	0	0	0	0	0	1	0	6	0	0	1	10	0,10
INDEPENDENCIA	0	0	1	1	0	0	0	0	1	2	1	1	7	0,07
LINCE	0	0	0	0	0	2	0	0	3	2	0	0	7	0,07
SAN MIGUEL	0	0	0	1	0	1	0	0	1	2	0	2	7	0,07
CHINCHA ALTA	0	1	0	1	0	0	0	0	1	0	1	3	7	0,07
COMAS	0	0	0	0	0	0	0	0	4	1	0	1	6	0,06
LOS OLIVOS	0	0	0	0	0	0	0	1	1	2	0	1	5	0,05
MAGDALENA DEL MAR	0	0	0	0	0	0	0	1	1	2	0	1	5	0,05
MIRAFLORES	0	0	0	0	0	0	0	1	1	1	1	1	5	0,05
RIMAC	0	0	0	0	0	1	0	0	2	1	1	0	5	0,05
YAUYOS	0	0	0	0	2	1	0	1	0	1	0	0	5	0,05
CIENEGUILLA	0	0	0	0	0	0	0	0	2	2	0	0	4	0,04
SAN LUIS	0	0	0	0	0	0	1	0	2	1	0	0	4	0,04
SAN V. DE CAÑETE	0	0	0	0	0	0	0	1	0	2	0	1	4	0,04
BREÑA	0	0	0	0	0	0	0	0	1	0	0	2	3	0,03
CARABAYLLO	0	0	0	0	0	0	0	0	1	1	0	1	3	0,03
EL AGUSTINO	1	0	0	0	0	0	0	0	1	0	0	2	4	0,04
IMPERIAL	0	0	0	0	0	0	0	0	1	2	0	0	3	0,03
PUEBLO LIBRE	0	0	0	0	0	0	1	0	0	0	1	1	3	0,03
ANCON	0	0	0	0	0	0	0	0	1	1	0	0	2	0,02
HUACHO	0	0	0	0	0	0	0	0	0	1	0	1	2	0,02
PISCO	0	0	0	0	0	0	0	0	1	1	0	0	2	0,02
BARRANCA	1	0	0	0	0	0	0	0	0	0	0	1	2	0,02
BELLAVISTA	0	0	0	0	0	0	0	0	0	1	0	0	1	0,01
CERRO AZUL	0	0	0	0	0	0	0	0	0	1	0	0	1	0,01
CHACLACAYO	0	0	0	0	0	1	0	0	0	0	0	0	1	0,01
CHANCAY	0	0	0	0	0	0	0	0	0	0	0	1	1	0,01
CHIMBOTE	0	0	0	0	0	0	0	0	0	0	1	0	1	0,01
CHINCHA BAJA	0	0	0	0	0	0	0	0	0	0	1	0	1	0,01
JESUS MARIA	0	0	0	0	0	0	0	0	0	1	0	0	1	0,01
NAZCA	0	0	0	0	0	0	0	0	1	0	0	0	1	0,01
PARACAS	0	0	0	0	0	0	0	0	0	1	0	0	1	0,01
SAN ISIDRO	1	0	0	0	0	0	0	0	0	0	0	0	1	0,01
Total	1646	321	382	246	71	166	507	637	2611	2404	435	950	10376	100,00



Egreso Hospitalario - 1er Semestre 2013

Referido al HMA	SEXO		Total
	F	M	
C.S. SAN JOSE	61	11	72
C.S. MANUEL BARRETO	63	6	69
C.S. BUENOS AIRES DE VILLA	47	1	48
C.S. TABLADA DE LURIN	33	5	38
C.S. JOSE CARLOS MARIATEGUI	22	3	25
C.S. OLLANTAY	22	3	25
C.S. SAN GENARO DE VILLA	25	0	25
C.S. CHORRILLOS I	19	3	22
C.S. DELICIAS DE VILLA	16	1	17
C.S. TREBOL AZUL	12	4	16
C.S. BUENOS AIRES	9	3	12
C.S. SAN JUAN DE MIRAFLORES	10	0	10
C.S. LEONCIO PRADO	9	0	9
C.S. VILLA ALEJANDRO	7	2	9
C.S. SAN MARTIN	4	4	8
C.S. VILLA SAN LUIS	5	3	8
C.S. SAN JUAN	5	2	7
C.S. NUEVA ESPERANZA	5	1	6
C.S. TUPAC AMARU	4	1	5
C.S. CHILCA	3	1	4
C.S. LEONOR SAAVEDRA	2	2	4
C.S. MICAELA BASTIDAS	4	0	4
C.S. DAVID GUERRERO DUARTE	3	0	3
C.S. RICARDO PALMA	2	1	3
C.S. GAUDENCIO BERNASCONI	2	0	2
C.S. JOSE CARLOS MARIATEGUI I-ETAPA	2	0	2
C.S. JULIO CESAR TELLO	1	1	2
C.S. NUEVO LURIN	1	1	2
C.S. NUEVO PROGRESO	1	1	2
C.S. PEDREGAL	1	1	2
C.S. SAN MARTIN DE PORRES	2	0	2
C.S. SANTA TERESA	1	1	2
C.M.I. CESAR LOPEZ SILVA	0	1	1
C.S. HUABAL	0	1	1
C.S. LAS MORAS	1	0	1
C.S. MALA	1	0	1
C.S. MATERNO INFANT. AGUAMIRO	1	0	1
C.S. PACHACUTEC	1	0	1
C.S. PUEBLO NUEVO	1	0	1
C.S. SAN ANDRES	1	0	1
C.S. SAN FRANCISCO	1	0	1
C.S. SAN MARTIN DE SOCABAYA	1	0	1
C.S. SAN SEBASTIAN	0	1	1
C.S. SANTIAGO. DE SURCO	0	1	1
C.S. SANTO TOMAS	1	0	1
C.S. SORITOR	1	0	1
C.S. SURCUBAMBA	1	0	1
C.S. TORIBIA CASTRO	1	0	1
C.S. TUPAC AMARU DE VILLA	1	0	1
CLAS LA FLORIDA	0	1	1
Sub-Total 1	416	67	483
H. DE ABANCAY	47	5	52
H.A. DANIEL A. CARRION	20	8	28
H.A. SAN MARTIN DE PORRAS	10	1	11
H.A. CESAR VALLEJO	4	0	4
H. DOS DE MAYO	2	0	2
H.M. MATERNIDAD DE LIMA	1	1	2
H.N. DOCENTE MADRE NIÑO - SAN	2	0	2
H.N. HIPOLITO UNANUE	1	1	2
H.A. REZOLA	1	0	1
Sub-Total 2	88	16	104
Otros	2490	2670	9155
Sub-Total 1,2,3	1455	186	1221
Total General	7520	2856	10376

Referido al HMA	SEXO		Total
	F	M	
P.S. JUAN PABLO II	50	10	60
P.S. VILLA MARIA	45	14	59
P.S. JOSE GALVEZ	48	9	57
P.S. PACHACAMAC	40	4	44
P.S. CHORRILLOS	37	1	38
P.S. SAN JOSE BAJO	26	0	26
P.S. JUAN PABLO II - EL ARENAL	10	11	21
P.S. DANIEL A. CARRION	18	0	18
P.S. JOSE CARLOS MARIATEGUI	13	0	13
P.S. MATEO PUMACAHUA	12	0	12
P.S. VALLE ALTO	10	2	12
P.S. SAN MARTIN DE PORRAS	8	2	10
P.S. HABANA	5	4	9
P.S. NUEVA ESPERANZA	9	0	9
P.S. LA RINCONADA	7	1	8
P.S. VILLA LIMATAMBO	8	0	8
P.S. SEÑOR DE LOS MILAGROS	7	0	7
P.S. VALLE BAJO	7	0	7
P.S. LURINCHINCHA	4	2	6
P.S. SAN GABRIEL ALTO	5	1	6
P.S. VILLA VENTURO	5	1	6
P.S. VIRGEN DEL BUEN PASO	5	1	6
P.S. ARMATAMBO	5	0	5
P.S. DANIEL ALCIDES CARREON	4	1	5
P.S. DAVID GUERRERO	4	1	5
P.S. LAS CONCHITAS	4	1	5
P.S. PRINCIPE DE ASTURIAS	5	0	5
P.S. SAGRADA FAMILIA	2	3	5
P.S. VILLA SOLIDARIDAD	4	1	5
P.S. VISTA ALEGRE DE VILLA	5	0	5
P.S. DEFENSORES DE LA PATRIA	2	2	4
P.S. JESUS PODEROSO	3	1	4
P.S. JOSE MARIA ARGUEDAS	4	0	4
P.S. LADERAS DE VILLA	4	0	4
P.S. NUEVA ESPERANZA ALTA	2	2	4
P.S. PARAISO	4	0	4
P.S. VIRGEN DE LOURDES	4	0	4
P.S. 12 DE NOVIEMBRE	3	0	3
P.S. 3 DE FEBRERO	0	3	3
P.S. BRISAS DE PACHACAMAC	3	0	3
P.S. EL BRILLANTE	1	2	3
P.S. FERNANDO LUYO SIERRA	3	0	3
P.S. LLANAVILLA	3	0	3
P.S. PUCULLOCCOCHA	3	0	3
P.S. PUNTA NEGRA	3	0	3
P.S. SANTA ISABEL DE VILLA	3	0	3
P.S. V.C. COCHAC	3	0	3
P.S. VALLE SHARON	3	0	3
P.S. VIRGEN DE LA ASUNCION	2	1	3
P.S. 13 DE ENERO	2	0	2
P.S. 6 DE JULIO	2	0	2
P.S. BENJAMIN DOIG	2	0	2
P.S. CLINICA CAHUPANAS	1	1	2
P.S. DEFENSORES DE LIMA	2	0	2
P.S. DIGNIDAD NACIONAL	1	1	2
P.S. LAS BEGONIAS	2	0	2
P.S. LAS DELICIAS	2	0	2
P.S. LOS INCAS	2	0	2
P.S. NUEVA CALEDONIA	2	0	2
P.S. OASIS DE VILLA	2	0	2
P.S. OTARI	0	2	2
P.S. PAMPAS DE SAN JUAN	1	1	2
P.S. SAN BARTOLOME	0	2	2
P.S. SAN JOSE 2 DE MAYO	2	0	2
P.S. SAN JUAN DE MIRAFLORES	2	0	2
P.S. SAN ROQUE	2	0	2
P.S. SANTA TERESA DE CHORRILLOS	1	1	2
LAS DEMAS	458	14	52
Sub-Total 3	951	103	634

Principal Causa de Morbilidad de Ingreso Hospitalario - 1er Semestre 2013

CIE-10	Descripcion	SEXO		Total	%
		F	M		
O623	TRABAJO DE PARTO PRECIPITADO	1674	0	1674	16,13
O342	ATENCION MATERNA POR CICATRIZ UTERINA DEBIDA A CIRUGIA PREVIA	370	0	370	3,57
O335	ATENCION MATERNA POR DESPROPORCION DEBIDA A FETO DEMASIADO GRANDE	368	0	368	3,55
R104	OTROS DOLORES ABDOMINALES Y LOS NO ESPECIFICADOS	186	129	315	3,04
K359	APENDICITIS AGUDA, NO ESPECIFICADA	127	186	313	3,02
O689	TRABAJO DE PARTO Y PARTO COMPLICADOS POR SUFRIMIENTO FETAL, SIN OTRA	308	0	308	2,97
J180	BRONCONEUMONIA, NO ESPECIFICADA	112	171	283	2,73
O429	RUPTURA PREMATURA DE LAS MEMBRANAS, SIN OTRA ESPECIFICACION	249	0	249	2,40
P369	SEPSIS BACTERIANA DEL RECIEN NACIDO, NO ESPECIFICADA	120	121	241	2,32
O321	ATENCION MATERNA POR PRESENTACION DE NALGAS	167	0	167	1,61
P011	FETO Y RECIEN NACIDO AFECTADOS POR RUPTURA PREMATURA DE LAS MEMBRANAS	56	72	128	1,23
P034	FETO Y RECIEN NACIDO AFECTADOS POR PARTO POR CESAREA	68	55	123	1,19
J448	OTRAS ENFERMEDADES PULMONARES OBSTRUCTIVAS CRONICAS ESPECIFICADAS	49	62	111	1,07
P080	RECIEN NACIDO EXCEPCIONALMENTE GRANDE	39	63	102	0,98
P209	HIPOXIA INTRAUTERINA, NO ESPECIFICADA	48	52	100	0,96
P599	ICTERICIA NEONATAL, NO ESPECIFICADA	44	55	99	0,95
N40X	HIPERPLASIA DE LA PROSTATA	0	91	91	0,88
J129	NEUMONIA VIRAL, NO ESPECIFICADA	41	47	88	0,85
O141	PREECLAMPSIA SEVERA	87	0	87	0,84
O030	INCOMPLETO, COMPLICADO CON INFECCION GENITAL	86	0	86	0,83
O16X	HIPERTENSION MATERNA, NO ESPECIFICADA	85	0	85	0,82
P001	FETO Y RECIEN NACIDO AFECTADOS POR ENFERMEDADES RENALES Y DE LAS VIAS	39	46	85	0,82
K801	CALCULO DE LA VESICULA BILIAR CON OTRA COLECISTITIS	66	17	83	0,80
Z3921	PUERPERA INMEDIATA	83	0	83	0,80
O48X	EMBARAZO PROLONGADO	81	0	81	0,78
A09X	DIARREA Y GASTROENTERITIS DE PRESUNTO ORIGEN INFECCIOSO	40	39	79	0,76
K409	HERNIA INGUINAL UNILATERAL O NO ESPECIFICADA, SIN OBSTRUCCION NI GANGRENA	27	49	76	0,73
R509	FIEBRE, NO ESPECIFICADA	39	36	75	0,72
O334	ATENCION MATERNA POR DESPROPORCION FETOPELVIANA DE ORIGEN MIXTO,	72	0	72	0,69
O41	OTROS TRASTORNOS DEL LIQUIDO AMNIOTICO Y DE LAS MEMBRANAS	71	0	71	0,68
P229	DIFICULTAD RESPIRATORIA DEL RECIEN NACIDO, NO ESPECIFICADA	30	39	69	0,66
L031	CELULITIS DE OTRAS PARTES DE LOS MIEMBROS	29	36	65	0,63
P220	SINDROME DE DIFICULTAD RESPIRATORIA DEL RECIEN NACIDO	34	30	64	0,62
O322	ATENCION MATERNA POR POSICION FETAL OBLICUA O TRANSVERSA	63	0	63	0,61
S069	TRAUMATISMO INTRACRANEAL, NO ESPECIFICADO	13	44	57	0,55
J969	INSUFICIENCIA RESPIRATORIA, NO ESPECIFICADA	31	25	56	0,54
O331	ATENCION MATERNA POR DESPROPORCION DEBIDA A ESTRECHEZ GENERAL DE LA	56	0	56	0,54
K802	CALCULO DE LA VESICULA BILIAR SIN COLECISTITIS	50	5	55	0,53
P051	PEQUENO PARA LA EDAD GESTACIONAL	27	27	54	0,52
Z359	SUPERVISION DE EMBARAZO DE ALTO RIESGO, SIN OTRA ESPECIFICACION	54	0	54	0,52
N390	INFECCION DE VIAS URINARIAS, SITIO NO ESPECIFICADO	36	11	47	0,45
O140	PREECLAMPSIA MODERADA	46	0	46	0,44
O364	ATENCION MATERNA POR MUERTE INTRAUTERINA	46	0	46	0,44
I64X	ACCIDENTE VASCULAR ENCEFALICO AGUDO, NO ESPECIFICADO COMO HEMORRAGICO O	18	27	45	0,43
J189	NEUMONIA, NO ESPECIFICADA	28	17	45	0,43
P239	NEUMONIA CONGENITA, ORGANISMO NO ESPECIFICADO	24	21	45	0,43
Z3592	GESTANTE ALTO RIESGO 2DO TRIMESTRE	44	0	44	0,42
K85X	PANCREATITIS AGUDA	27	16	43	0,41
O300	EMBARAZO DOBLE	40	0	40	0,39
O441	PLACENTA PREVIA CON HEMORRAGIA	39	0	39	0,38
R100	ABDOMEN AGUDO	22	17	39	0,38
E118	CON COMPLICACIONES NO ESPECIFICADAS	22	16	38	0,37
O034	INCOMPLETO, SIN COMPLICACION	38	0	38	0,37
I839	VENAS VARICOSAS DE LOS MIEMBROS INFERIORES SIN ULCERA NI INFLAMACION	28	7	35	0,34
A419	SEPTICEMIA, NO ESPECIFICADA	21	13	34	0,33
J450	ASMA PREDOMINANTEMENTE ALERGICA	10	24	34	0,33
J960	INSUFICIENCIA RESPIRATORIA AGUDA	15	19	34	0,33
T07X	TRAUMATISMOS MULTIPLES, NO ESPECIFICADOS	12	22	34	0,33
B24X	ENFERMEDAD POR VIRUS DE LA INMUNODEFICIENCIA HUMANA [VIH], SIN OTRA	24	9	33	0,32
K429	HERNIA UMBILICAL SIN OBSTRUCCION NI GANGRENA	23	10	33	0,32
O009	EMBARAZO ECTOPICO, NO ESPECIFICADO	33	0	33	0,32
J459	ASMA, NO ESPECIFICADO	16	15	31	0,30
J46X	ESTADO ASMATICO	13	18	31	0,30
J219	BRONQUIOLITIS AGUDA, NO ESPECIFICADA	12	18	30	0,29
K351	APENDICITIS AGUDA CON ABSCESO PERITONEAL	7	21	28	0,27
O459	DESPRENDIMIENTO PREMATURO DE LA PLACENTA, SIN OTRA ESPECIFICACION	28	0	28	0,27
A379	TOS FERINA, NO ESPECIFICADA	7	20	27	0,26
	LAS DEMAS	1652	1038	2690	25,93
Total		7520	2856	10376	100,00

Principal Causa de Morbilidad de Ingreso Hospitalario - 1er Semestre 2013

Via	CIE-10	Descripcion	SEXO		Total
			F	M	
CONSULTA EXTERNA	O342	ATENCION MATERNA POR CICATRIZ UTERINA DEBIDA A CIRUGIA PREVIA	126	0	126
	N40X	HIPERPLASIA DE LA PROSTATA	0	85	85
	O335	ATENCION MATERNA POR DESPROPORCION DEBIDA A FETO DEMASIADO GRANDE	78	0	78
	O623	TRABAJO DE PARTO PRECIPITADO	68	0	68
	K801	CALCULO DE LA VESICULA BILIAR CON OTRA COLECISTITIS	51	15	66
	K409	HERNIA INGUINAL UNILATERAL O NO ESPECIFICADA, SIN OBSTRUCCION NI GANGRENA	22	41	63
	O321	ATENCION MATERNA POR PRESENTACION DE NALGAS	43	0	43
	I839	VENAS VARICOSAS DE LOS MIEMBROS INFERIORES SIN ULCERA NI INFLAMACION	28	7	35
	K802	CALCULO DE LA VESICULA BILIAR SIN COLECISTITIS	33	2	35
	K429	HERNIA UMBILICAL SIN OBSTRUCCION NI GANGRENA	19	8	27
	R104	OTROS DOLORES ABDOMINALES Y LOS NO ESPECIFICADOS	15	10	25
	N819	PROLAPSO GENITAL FEMENINO, NO ESPECIFICADO	23	0	23
	O689	TRABAJO DE PARTO Y PARTO COMPLICADOS POR SUFRIMIENTO FETAL, SIN OTRA	22	0	22
	N812	PROLAPSO UTEROVAGINAL INCOMPLETO	21	0	21
	B24X	ENFERMEDAD POR VIRUS DE LA INMUNODEFICIENCIA HUMANA [VIH], SIN OTRA	15	3	18
	O322	ATENCION MATERNA POR POSICION FETAL OBLICUA O TRANSVERSA	18	0	18
	D259	LEIOMIOMA DEL UTERO, SIN OTRA ESPECIFICACION	17	0	17
	K359	APENDICITIS AGUDA, NO ESPECIFICADA	7	10	17
	O429	RUPTURA PREMATURA DE LAS MEMBRANAS, SIN OTRA ESPECIFICACION	16	0	16
	K800	CALCULO DE LA VESICULA BILIAR CON COLECISTITIS AGUDA	15	0	15
	O331	ATENCION MATERNA POR DESPROPORCION DEBIDA A ESTRECHEZ GENERAL DE LA	15	0	15
	Z359	SUPERVISION DE EMBARAZO DE ALTO RIESGO, SIN OTRA ESPECIFICACION	15	0	15
	K811	COLECISTITIS CRONICA	11	3	14
	O300	EMBARAZO DOBLE	14	0	14
	O334	ATENCION MATERNA POR DESPROPORCION FETOPELVIANA DE ORIGEN MIXTO,	14	0	14
	D390	TUMOR DE COMPORTAMIENTO INCIERTO O DESCONOCIDO DEL UTERO	11	0	11
	J969	INSUFICIENCIA RESPIRATORIA, NO ESPECIFICADA	8	3	11
	N832	OTROS QUISTES OVARICOS Y LOS NO ESPECIFICADOS	11	0	11
	O441	PLACENTA PREVIA CON HEMORRAGIA	11	0	11
	O141	PREECLAMPSIA SEVERA	10	0	10
	O16X	HIPERTENSION MATERNA, NO ESPECIFICADA	10	0	10
D251	LEIOMIOMA INTRAMURAL DEL UTERO	9	0	9	
		LAS DEMAS	451	260	711
		Total	1227	447	1674
EMERGENCIA	O623	TRABAJO DE PARTO PRECIPITADO	1606	0	1606
	K359	APENDICITIS AGUDA, NO ESPECIFICADA	120	176	296
	O335	ATENCION MATERNA POR DESPROPORCION DEBIDA A FETO DEMASIADO GRANDE	290	0	290
	R104	OTROS DOLORES ABDOMINALES Y LOS NO ESPECIFICADOS	171	119	290
	O689	TRABAJO DE PARTO Y PARTO COMPLICADOS POR SUFRIMIENTO FETAL, SIN OTRA	286	0	286
	J180	BRONCONEUMONIA, NO ESPECIFICADA	109	169	278
	O342	ATENCION MATERNA POR CICATRIZ UTERINA DEBIDA A CIRUGIA PREVIA	244	0	244
	P369	SEPSIS BACTERIANA DEL RECIEN NACIDO, NO ESPECIFICADA	118	116	234
	O429	RUPTURA PREMATURA DE LAS MEMBRANAS, SIN OTRA ESPECIFICACION	233	0	233
	P011	FETO Y RECIEN NACIDO AFECTADOS POR RUPTURA PREMATURA DE LAS MEMBRANAS	56	71	127
	O321	ATENCION MATERNA POR PRESENTACION DE NALGAS	124	0	124
	P034	FETO Y RECIEN NACIDO AFECTADOS POR PARTO POR CESAREA	68	55	123
	J448	OTRAS ENFERMEDADES PULMONARES OBSTRUCTIVAS CRONICAS ESPECIFICADAS	44	59	103
	P080	RECIEN NACIDO EXCEPCIONALMENTE GRANDE	39	63	102
	P209	HIPOXIA INTRAUTERINA, NO ESPECIFICADA	47	50	97
	P599	ICTERICIA NEONATAL, NO ESPECIFICADA	42	55	97
	J129	NEUMONIA VIRAL, NO ESPECIFICADA	39	46	85
	O030	INCOMPLETO, COMPLICADO CON INFECCION GENITAL	83	0	83
	P001	FETO Y RECIEN NACIDO AFECTADOS POR ENFERMEDADES RENALES Y DE LAS VIAS	38	45	83
	A09X	DIARREA Y GASTROENTERITIS DE PRESUNTO ORIGEN INFECCIOSO	40	38	78
	Z3921	PUERPERA INMEDIATA	78	0	78
	O141	PREECLAMPSIA SEVERA	77	0	77
	O16X	HIPERTENSION MATERNA, NO ESPECIFICADA	75	0	75
	O48X	EMBARAZO PROLONGADO	72	0	72
	R509	FIEBRE, NO ESPECIFICADA	38	33	71
	P229	DIFICULTAD RESPIRATORIA DEL RECIEN NACIDO, NO ESPECIFICADA	30	38	68
	O41	OTROS TRASTORNOS DEL LIQUIDO AMNIOTICO Y DE LAS MEMBRANAS	64	0	64
	P220	SINDROME DE DIFICULTAD RESPIRATORIA DEL RECIEN NACIDO	33	29	62
	L031	CELULITIS DE OTRAS PARTES DE LOS MIEMBROS	26	34	60
	O334	ATENCION MATERNA POR DESPROPORCION FETOPELVIANA DE ORIGEN MIXTO,	58	0	58
	S069	TRAUMATISMO INTRACRANEAL, NO ESPECIFICADO	13	43	56
P051	PEQUENO PARA LA EDAD GESTACIONAL	27	26	53	
		LAS DEMAS	4905	1144	3049
		Total	6293	2409	8702

Principal Causa Morbilidad de Egreso Hospitalario - 1er Semestre 2013

CIE-10	Descripcion	SEXO		Total	%
		F	M		
O809	PARTO UNICO ESPONTANEO, SIN OTRA ESPECIFICACION	2079	0	2079	20,04
O829	PARTO POR CESAREA, SIN OTRA ESPECIFICACION	1944	0	1944	18,74
K359	APENDICITIS AGUDA, NO ESPECIFICADA	182	259	441	4,25
P239	NEUMONIA CONGENITA, ORGANISMO NO ESPECIFICADO	186	214	400	3,86
P369	SEPSIS BACTERIANA DEL RECIEN NACIDO, NO ESPECIFICADA	104	123	227	2,19
J129	NEUMONIA VIRAL, NO ESPECIFICADA	89	118	207	1,99
P599	ICTERICIA NEONATAL, NO ESPECIFICADA	61	71	132	1,27
P080	RECIEN NACIDO EXCEPCIONALMENTE GRANDE	42	71	113	1,09
O030	INCOMPLETO, COMPLICADO CON INFECCION GENITAL	91	0	91	0,88
N40X	HIPERPLASIA DE LA PROSTATA	0	90	90	0,87
K85X	PANCREATITIS AGUDA	63	25	88	0,85
K409	HERNIA INGUINAL UNILATERAL O NO ESPECIFICADA, SIN OBSTRUCCION NI GANGRENA	29	58	87	0,84
J180	BRONCONEUMONIA, NO ESPECIFICADA	30	52	82	0,79
S069	TRAUMATISMO INTRACRANEAL, NO ESPECIFICADO	22	59	81	0,78
K802	CALCULO DE LA VESICULA BILIAR SIN COLECISTITIS	63	13	76	0,73
P051	PEQUENO PARA LA EDAD GESTACIONAL	44	31	75	0,72
I678	OTRAS ENFERMEDADES CEREBROVASCULARES ESPECIFICADAS	30	43	73	0,70
J448	OTRAS ENFERMEDADES PULMONARES OBSTRUCTIVAS CRONICAS ESPECIFICADAS	29	42	71	0,68
K350	APENDICITIS AGUDA CON PERITONITIS GENERALIZADA	20	45	65	0,63
N390	INFECCION DE VIAS URINARIAS, SITIO NO ESPECIFICADO	49	16	65	0,63
L031	CELULITIS DE OTRAS PARTES DE LOS MIEMBROS	26	36	62	0,60
P034	FETO Y RECIEN NACIDO AFECTADOS POR PARTO POR CESAREA	36	26	62	0,60
P209	HIPOXIA INTRAUTERINA, NO ESPECIFICADA	32	29	61	0,59
O034	INCOMPLETO, SIN COMPLICACION	55	0	55	0,53
K801	CALCULO DE LA VESICULA BILIAR CON OTRA COLECISTITIS	39	15	54	0,52
K659	PERITONITIS, NO ESPECIFICADA	21	31	52	0,50
O009	EMBARAZO ECTOPICO, NO ESPECIFICADO	52	0	52	0,50
P240	ASPIRACION NEONATAL DE MECONIO	18	32	50	0,48
J450	ASMA PREDOMINANTEMENTE ALERGICA	19	30	49	0,47
P001	FETO Y RECIEN NACIDO AFECTADOS POR ENFERMEDADES RENALES Y DE LAS VIAS	21	28	49	0,47
A09X	DIARREA Y GASTROENTERITIS DE PRESUNTO ORIGEN INFECCIOSO	23	25	48	0,46
J219	BRONQUIOLITIS AGUDA, NO ESPECIFICADA	18	27	45	0,43
A150	TUBERCULOSIS DEL PULMON, CONFIRMADA POR HALLAZGO MICROSCOPICO DEL	13	30	43	0,41
J189	NEUMONIA, NO ESPECIFICADA	28	14	42	0,40
K811	COLECISTITIS CRONICA	34	8	42	0,40
P011	FETO Y RECIEN NACIDO AFECTADOS POR RUPTURA PREMATURA DE LAS MEMBRANAS	23	18	41	0,40
I839	VENAS VARICOSAS DE LOS MIEMBROS INFERIORES SIN ULCERA NI INFLAMACION	27	11	38	0,37
O230	INFECCION DEL RINON EN EL EMBARAZO	38	0	38	0,37
K429	HERNIA UMBILICAL SIN OBSTRUCCION NI GANGRENA	24	13	37	0,36
O031	INCOMPLETO, COMPLICADO POR HEMORRAGIA EXCESIVA O TARDIA	37	0	37	0,36
N10X	NEFRITIS TUBULOINTERSTICIAL AGUDA	31	3	34	0,33
N832	OTROS QUISTES OVARICOS Y LOS NO ESPECIFICADOS	34	0	34	0,33
P551	INCOMPATIBILIDAD ABO DEL FETO Y DEL RECIEN NACIDO	18	15	33	0,32
S369	TRAUMATISMO DE ORGANO INTRAABDOMINAL NO ESPECIFICADO	3	30	33	0,32
E118	CON COMPLICACIONES NO ESPECIFICADAS	18	14	32	0,31
I500	INSUFICIENCIA CARDIACA CONGESTIVA	13	19	32	0,31
J46X	ESTADO ASMATICO	15	17	32	0,31
O85X	SEPSIS PUERPERAL	31	0	31	0,30
N819	PROLAPSO GENITAL FEMENINO, NO ESPECIFICADO	30	0	30	0,29
S279	TRAUMATISMO DE ORGANO INTRATORACICO, NO ESPECIFICADO	2	26	28	0,27
C169	TUMOR MALIGNO DEL ESTOMAGO, PARTE NO ESPECIFICADA	14	13	27	0,26
P229	DIFICULTAD RESPIRATORIA DEL RECIEN NACIDO, NO ESPECIFICADA	11	16	27	0,26
J21	BRONQUIOLITIS AGUDA	9	17	26	0,25
J459	ASMA, NO ESPECIFICADO	15	11	26	0,25
B24X	ENFERMEDAD POR VIRUS DE LA INMUNODEFICIENCIA HUMANA [VIH], SIN OTRA	9	16	25	0,24
D259	LEIOMIOMA DEL UTERO, SIN OTRA ESPECIFICACION	25	0	25	0,24
K746	OTRAS CIRROSIS DEL HIGADO Y LAS NO ESPECIFICADAS	15	10	25	0,24
A419	SEPTICEMIA, NO ESPECIFICADA	10	14	24	0,23
S729	FRACTURA DEL FEMUR, PARTE NO ESPECIFICADA	6	18	24	0,23
O730	RETENCION DE LA PLACENTA SIN HEMORRAGIA	23	0	23	0,22
O234	INFECCION NO ESPECIFICADA DE LAS VIAS URINARIAS EN EL EMBARAZO	22	0	22	0,21
S822	FRACTURA DE LA DI FISIS DE LA TIBIA	8	14	22	0,21
N39	OTROS TRASTORNOS DEL SISTEMA URINARIO	19	2	21	0,20
S720	FRACTURA DEL CUELLO DE FEMUR	12	9	21	0,20
K800	CALCULO DE LA VESICULA BILIAR CON COLECISTITIS AGUDA	20	0	20	0,19
S520	FRACTURA DE LA EPIFISIS SUPERIOR DEL CUBITO	9	11	20	0,19
A153	TUBERCULOSIS DEL PULMON, CONFIRMADA POR MEDIOS NO ESPECIFICADOS	5	14	19	0,18
	LAS DEMAS	1082	864	2216	21,36
	Total	7250	2856	10376	100,00

Principal Causa de Morbilidad Egreso Hospitalario - 1er Semestre 2013

CIE-10	Descripcion	Dias Estancia		
		Total	Dias Estancia	Media
O809	PARTO UNICO ESPONTANEO, SIN OTRA ESPECIFICACION	2079	3685	2
O829	PARTO POR CESAREA, SIN OTRA ESPECIFICACION	1944	7664	4
K359	APENDICITIS AGUDA, NO ESPECIFICADA	441	1422	3
P239	NEUMONIA CONGENITA, ORGANISMO NO ESPECIFICADO	400	2320	6
P369	SEPSIS BACTERIANA DEL RECIEN NACIDO, NO ESPECIFICADA	227	2711	12
J129	NEUMONIA VIRAL, NO ESPECIFICADA	207	1021	5
P599	ICTERICIA NEONATAL, NO ESPECIFICADA	132	515	4
P080	RECIEN NACIDO EXCEPCIONALMENTE GRANDE	113	358	3
O030	INCOMPLETO, COMPLICADO CON INFECCION GENITAL	91	394	4
N40X	HIPERPLASIA DE LA PROSTATA	90	518	6
K85X	PANCREATITIS AGUDA	88	773	9
K409	HERNIA INGUINAL UNILATERAL O NO ESPECIFICADA, SIN OBSTRUCCION NI GANGRENA	87	309	4
J180	BRONCONEUMONIA, NO ESPECIFICADA	82	878	11
S069	TRAUMATISMO INTRACRANEAL, NO ESPECIFICADO	81	1267	16
K802	CALCULO DE LA VESICULA BILIAR SIN COLECISTITIS	76	469	6
P051	PEQUENO PARA LA EDAD GESTACIONAL	75	596	8
I678	OTRAS ENFERMEDADES CEREBROVASCULARES ESPECIFICADAS	73	583	8
J448	OTRAS ENFERMEDADES PULMONARES OBSTRUCTIVAS CRONICAS ESPECIFICADAS	71	407	6
K350	APENDICITIS AGUDA CON PERITONITIS GENERALIZADA	65	447	7
N390	INFECCION DE VIAS URINARIAS, SITIO NO ESPECIFICADO	65	394	6
L031	CELULITIS DE OTRAS PARTES DE LOS MIEMBROS	62	529	9
P034	FETO Y RECIEN NACIDO AFECTADOS POR PARTO POR CESAREA	62	218	4
P209	HIPOXIA INTRAUTERINA, NO ESPECIFICADA	61	211	3
O034	INCOMPLETO, SIN COMPLICACION	55	172	3
K801	CALCULO DE LA VESICULA BILIAR CON OTRA COLECISTITIS	54	294	5
K659	PERITONITIS, NO ESPECIFICADA	52	327	6
O009	EMBARAZO ECTOPICO, NO ESPECIFICADO	52	183	4
P240	ASPIRACION NEONATAL DE MECONIO	50	332	7
J450	ASMA PREDOMINANTEMENTE ALERGICA	49	211	4
P001	FETO Y RECIEN NACIDO AFECTADOS POR ENFERMEDADES RENALES Y DE LAS VIAS	49	153	3
A09X	DIARREA Y GASTROENTERITIS DE PRESUNTO ORIGEN INFECCIOSO	48	276	6
J219	BRONQUIOLITIS AGUDA, NO ESPECIFICADA	45	257	6
A150	TUBERCULOSIS DEL PULMON, CONFIRMADA POR HALLAZGO MICROSCOPICO DEL BACILO	43	516	12
J189	NEUMONIA, NO ESPECIFICADA	42	336	8
K811	COLECISTITIS CRONICA	42	228	5
P011	FETO Y RECIEN NACIDO AFECTADOS POR RUPTURA PREMATURA DE LAS MEMBRANAS	41	99	2
I839	VENAS VARICOSAS DE LOS MIEMBROS INFERIORES SIN ULCERA NI INFLAMACION	38	184	5
O230	INFECCION DEL RINON EN EL EMBARAZO	38	180	5
K429	HERNIA UMBILICAL SIN OBSTRUCCION NI GANGRENA	37	129	3
O031	INCOMPLETO, COMPLICADO POR HEMORRAGIA EXCESIVA O TARDIA	37	135	4
N10X	NEFRITIS TUBULOINTERSTICIAL AGUDA	34	204	6
N832	OTROS QUISTES OVARICOS Y LOS NO ESPECIFICADOS	34	139	4
P551	INCOMPATIBILIDAD ABO DEL FETO Y DEL RECIEN NACIDO	33	133	4
S369	TRAUMATISMO DE ORGANO INTRAABDOMINAL NO ESPECIFICADO	33	311	9
E118	CON COMPLICACIONES NO ESPECIFICADAS	32	314	10
I500	INSUFICIENCIA CARDIACA CONGESTIVA	32	335	10
J46X	ESTADO ASMATICO	32	122	4
O85X	SEPSIS PUERPERAL	31	122	4
N819	PROLAPSO GENITAL FEMENINO, NO ESPECIFICADO	30	152	5
S279	TRAUMATISMO DE ORGANO INTRATORACICO, NO ESPECIFICADO	28	225	8
C169	TUMOR MALIGNO DEL ESTOMAGO, PARTE NO ESPECIFICADA	27	366	14
P229	DIFICULTAD RESPIRATORIA DEL RECIEN NACIDO, NO ESPECIFICADA	27	150	6
J21	BRONQUIOLITIS AGUDA	26	100	4
J459	ASMA, NO ESPECIFICADO	26	121	5
B24X	ENFERMEDAD POR VIRUS DE LA INMUNODEFICIENCIA HUMANA [VIH], SIN OTRA ESPECIFICACION	25	313	13
D259	LEIOMIOMA DEL UTERO, SIN OTRA ESPECIFICACION	25	196	8
K746	OTRAS CIRROSIS DEL HIGADO Y LAS NO ESPECIFICADAS	25	243	10
A419	SEPTICEMIA, NO ESPECIFICADA	24	358	15
S729	FRACTURA DEL FEMUR, PARTE NO ESPECIFICADA	24	533	22
O730	RETENCION DE LA PLACENTA SIN HEMORRAGIA	23	55	2
O234	INFECCION NO ESPECIFICADA DE LAS VIAS URINARIAS EN EL EMBARAZO	22	110	5
S822	FRACTURA DE LA DI FISIS DE LA TIBIA	22	218	10
N39	OTROS TRASTORNOS DEL SISTEMA URINARIO	21	142	7
S720	FRACTURA DEL CUELLO DE FEMUR	21	391	19
K800	CALCULO DE LA VESICULA BILIAR CON COLECISTITIS AGUDA	20	83	4
S520	FRACTURA DE LA EPIFISIS SUPERIOR DEL CUBITO	20	52	3
	LAS DEMAS	2235	21901	10
	Total	10376	59090	6

Principal Causa de Morbilidad Egreso Hospitalario - 1er Semestre 2013

Dpto. Serv.	CIE-10	Descripcion	SEXO		Total
			F	M	
CIRUGIA GENERAL	K359	APENDICITIS AGUDA, NO ESPECIFICADA	176	256	432
	K409	HERNIA INGUINAL UNILATERAL O NO ESPECIFICADA, SIN OBSTRUCCION NI GANGRENA	27	53	80
	K802	CALCULO DE LA VESICULA BILIAR SIN COLECISTITIS	57	9	66
	K350	APENDICITIS AGUDA CON PERITONITIS GENERALIZADA	20	44	64
	K659	PERITONITIS, NO ESPECIFICADA	21	31	52
	K801	CALCULO DE LA VESICULA BILIAR CON OTRA COLECISTITIS	38	14	52
	K811	COLECISTITIS CRONICA	33	7	40
	K429	HERNIA UMBILICAL SIN OBSTRUCCION NI GANGRENA	24	13	37
	S369	TRAUMATISMO DE ORGANO INTRAABDOMINAL NO ESPECIFICADO	3	26	29
	K800	CALCULO DE LA VESICULA BILIAR CON COLECISTITIS AGUDA	20	0	20
	K810	COLECISTITIS AGUDA	15	1	16
	K566	OTRAS OBSTRUCCIONES INTESTINALES Y LAS NO ESPECIFICADAS	9	5	14
	K650	PERITONITIS AGUDA	8	5	13
	K439	HERNIA VENTRAL SIN OBSTRUCCION NI GANGRENA	9	3	12
	K828	OTRAS ENFERMEDADES ESPECIFICADAS DE LA VESICULA BILIAR	7	4	11
	K351	APENDICITIS AGUDA CON ABSCESO PERITONEAL	5	5	10
	K565	ADHERENCIAS [BRIDAS] INTESTINALES CON OBSTRUCCION	2	6	8
	K469	HERNIA ABDOMINAL NO ESPECIFICADA, SIN OBSTRUCCION NI GANGRENA	6	1	7
	K808	OTRAS COLELITIASIS	7	0	7
	K830	COLANGITIS	1	4	5
K420	HERNIA UMBILICAL CON OBSTRUCCION, SIN GANGRENA	2	2	4	
K460	HERNIA ABDOMINAL NO ESPECIFICADA, CON OBSTRUCCION, SIN GANGRENA	3	1	4	
	LAS DEMAS	44	45	89	
	Total	537	535	1072	
CIRUGIA PEDIATRICA	K359	APENDICITIS AGUDA, NO ESPECIFICADA	5	2	7
	K409	HERNIA INGUINAL UNILATERAL O NO ESPECIFICADA, SIN OBSTRUCCION NI GANGRENA	2	4	6
	K566	OTRAS OBSTRUCCIONES INTESTINALES Y LAS NO ESPECIFICADAS	2	0	2
	S369	TRAUMATISMO DE ORGANO INTRAABDOMINAL NO ESPECIFICADO	0	2	2
	B24X	ENFERMEDAD POR VIRUS DE LA INMUNODEFICIENCIA HUMANA [VIH], SIN OTRA ESPECIFICACION	1	0	1
	D173	TUMOR BENIGNO LIPOMATOSO DE PIEL Y DE TEJIDO SUBCUTANEO DE OTROS SITIOS Y DE	1	0	1
	K351	APENDICITIS AGUDA CON ABSCESO PERITONEAL	1	0	1
	K419	HERNIA FEMORAL UNILATERAL O NO ESPECIFICADA, SIN OBSTRUCCION NI GANGRENA	1	0	1
	K561	INVAGINACION	0	1	1
	K567	ILEO, NO ESPECIFICADO	0	1	1
	N321	FISTULA VESICOINTESTINAL	1	0	1
	Q423	AUSENCIA, ATRESIA Y ESTENOSIS CONGENITA DEL ANO, SIN FISTULA	0	1	1
	Q439	MALFORMACION CONGENITA DEL INTESTINO, NO ESPECIFICADA	1	0	1
	Q444	QUISTE DEL COLEDOCO	1	0	1
	Q446	ENFERMEDAD QUISTICA DEL HIGADO	1	0	1
	R195	OTRAS ANORMALIDADES FECALES	0	1	1
	Total	17	12	29	
GINECOLOGIA	O030	INCOMPLETO, COMPLICADO CON INFECCION GENITAL	90	0	90
	O034	INCOMPLETO, SIN COMPLICACION	55	0	55
	O009	EMBARAZO ECTOPICO, NO ESPECIFICADO	50	0	50
	O031	INCOMPLETO, COMPLICADO POR HEMORRAGIA EXCESIVA O TARDIA	36	0	36
	N832	OTROS QUISTES OVARICOS Y LOS NO ESPECIFICADOS	34	0	34
	N819	PROLAPSO GENITAL FEMENINO, NO ESPECIFICADO	29	0	29
	O230	INFECCION DEL RINON EN EL EMBARAZO	28	0	28
	D259	LEIOMIOMA DEL UTERO, SIN OTRA ESPECIFICACION	25	0	25
	N812	PROLAPSO UTEROVAGINAL INCOMPLETO	15	0	15
	D390	TUMOR DE COMPORTAMIENTO INCIERTO O DESCONOCIDO DEL UTERO	13	0	13
	O234	INFECCION NO ESPECIFICADA DE LAS VIAS URINARIAS EN EL EMBARAZO	12	0	12
	N830	QUISTE FOLICULAR DEL OVARIO	11	0	11
	N813	PROLAPSO UTEROVAGINAL COMPLETO	10	0	10
	O996	ENFERMEDADES DEL SISTEMA DIGESTIVO QUE COMPLICAN EL EMBARAZO, EL PARTO Y EL	10	0	10
	O021	ABORTO RETENIDO	8	0	8
	N739	ENFERMEDAD INFLAMATORIA PELVICA FEMENINA, NO ESPECIFICADA	7	0	7
	N811	CISTOCELE	6	0	6
	O211	HIPEREMESIS GRAVIDICA CON TRASTORNOS METABOLICOS	6	0	6
	O364	ATENCION MATERNA POR MUERTE INTRAUTERINA	6	0	6
	O441	PLACENTA PREVIA CON HEMORRAGIA	6	0	6
	N814	PROLAPSO UTEROVAGINAL, SIN OTRA ESPECIFICACION	5	0	5
	O470	FALSO TRABAJO DE PARTO ANTES DE LAS 37 SEMANAS COMPLETAS DE GESTACION	5	0	5
	D250	LEIOMIOMA SUBMUCOSO DEL UTERO	4	0	4
D251	LEIOMIOMA INTRAMURAL DEL UTERO	4	0	4	
N838	OTROS TRASTORNOS NO INFLAMATORIOS DEL OVARIO, DE LA TROMPA DE FALOPIO Y DEL	4	0	4	
O008	OTROS EMBARAZOS ECTOPICOS	4	0	4	
	LAS DEMAS	156	0	483	
	Total	639	0	639	

Principal Causa de Morbilidad Egreso Hospitalario - 1er Semestre 2013

Dpto. Serv.	CIE-10	Descripcion	SEXO		Total
			F	M	
MEDICINA GENERAL	K85X	PANCREATITIS AGUDA	63	23	86
	I678	OTRAS ENFERMEDADES CEREBROVASCULARES ESPECIFICADAS	30	42	72
	L031	CELULITIS DE OTRAS PARTES DE LOS MIEMBROS	16	30	46
	J189	NEUMONIA, NO ESPECIFICADA	26	11	37
	E118	CON COMPLICACIONES NO ESPECIFICADAS	17	13	30
	I500	INSUFICIENCIA CARDIACA CONGESTIVA	12	16	28
	N390	INFECCION DE VIAS URINARIAS, SITIO NO ESPECIFICADO	22	6	28
	N10X	NEFRITIS TUBULOINTERSTICIAL AGUDA	25	1	26
	K746	OTRAS CIRROSIS DEL HIGADO Y LAS NO ESPECIFICADAS	14	9	23
	B24X	ENFERMEDAD POR VIRUS DE LA INMUNODEFICIENCIA HUMANA [VIH], SIN OTRA ESPECIFICACION	6	14	20
	J849	ENFERMEDAD PULMONAR INTERSTICIAL, NO ESPECIFICADA	12	7	19
	E117	CON COMPLICACIONES MULTIPLES	10	7	17
	N189	INSUFICIENCIA RENAL CRONICA, NO ESPECIFICADA	6	11	17
	N39	OTROS TRASTORNOS DEL SISTEMA URINARIO	14	1	15
	A419	SEPTICEMIA, NO ESPECIFICADA	5	8	13
	J449	ENFERMEDAD PULMONAR OBSTRUCTIVA CRONICA, NO ESPECIFICADA	7	6	13
	K802	CALCULO DE LA VESICULA BILIAR SIN COLECISTITIS	6	4	10
	E116	CON OTRAS COMPLICACIONES ESPECIFICADAS	5	4	9
	E119	SIN MENCION DE COMPLICACION	7	2	9
	K805	CALCULO DE CONDUCTO BILIAR SIN COLANGITIS NI COLECISTITIS	7	2	9
E115	CON COMPLICACIONES CIRCULATORIAS PERIFERICAS	0	8	8	
I629	HEMORRAGIA INTRACRANEAL (NO TRAUMATICA), NO ESPECIFICADA	3	5	8	
	LAS DEMAS	313	230	543	
	Total	521	401	922	
NEONATOLOGIA	P239	NEUMONIA CONGENITA, ORGANISMO NO ESPECIFICADO	186	213	399
	P369	SEPSIS BACTERIANA DEL RECIEN NACIDO, NO ESPECIFICADA	100	120	220
	P599	ICTERICIA NEONATAL, NO ESPECIFICADA	61	71	132
	P080	RECIEN NACIDO EXCEPCIONALMENTE GRANDE	42	71	113
	J180	BRONCONEUMONIA, NO ESPECIFICADA	30	52	82
	P051	PEQUENO PARA LA EDAD GESTACIONAL	44	31	75
	P034	FETO Y RECIEN NACIDO AFECTADOS POR PARTO POR CESAREA	36	26	62
	P209	HIPOXIA INTRAUTERINA, NO ESPECIFICADA	32	29	61
	P001	FETO Y RECIEN NACIDO AFECTADOS POR ENFERMEDADES RENALES Y DE LAS VIAS	21	28	49
	P240	ASPIRACION NEONATAL DE MECONIO	17	32	49
	P011	FETO Y RECIEN NACIDO AFECTADOS POR RUPTURA PREMATURA DE LAS MEMBRANAS	23	18	41
	P551	INCOMPATIBILIDAD ABO DEL FETO Y DEL RECIEN NACIDO	18	15	33
	P229	DIFICULTAD RESPIRATORIA DEL RECIEN NACIDO, NO ESPECIFICADA	11	16	27
	P393	INFECCION NEONATAL DE LAS VIAS URINARIAS	6	10	16
	A509	SIFILIS CONGENITA, SIN OTRA ESPECIFICACION	7	8	15
	P050	BAJO PESO PARA LA EDAD GESTACIONAL	7	8	15
	P914	DEPRESION CEREBRAL NEONATAL	5	6	11
	Z206	CONTACTO CON Y EXPOSICION AL VIRUS DE LA INMUNODEFICIENCIA HUMANA [VIH]	1	9	10
	P582	ICTERICIA NEONATAL DEBIDA A INFECCION	7	2	9
	P550	INCOMPATIBILIDAD RH DEL FETO Y DEL RECIEN NACIDO	6	2	8
	Q249	MALFORMACION CONGENITA DEL CORAZON, NO ESPECIFICADA	4	4	8
	A490	INFECCION ESTAFILOCOCCICA, SIN OTRA ESPECIFICACION	4	3	7
	P052	DESNUTRICION FETAL, SIN MENCION DE PESO O TALLA BAJOS PARA LA EDAD GESTACIONAL	5	2	7
	P364	SEPSIS DEL RECIEN NACIDO DEBIDA A ESCHERICHIA COLI	3	3	6
Q753	MACROCEFALIA	1	5	6	
	LAS DEMAS	65	67	132	
	Total	742	851	1593	
OTORRINOLARINGOLOGIA	H652	OTITIS MEDIA CRONICA SEROSA	4	1	5
	R040	EPISTAXIS	1	3	4
	J32	SINUSITIS CRONICA	1	2	3
	H654	OTRAS OTITIS MEDIAS CRONICAS NO SUPURATIVAS	0	2	2
	D367	TUMOR BENIGNO DE OTROS SITIOS ESPECIFICADOS	1	0	1
	D487	TUMOR DE COMPORTAMIENTO INCIERTO O DESCONOCIDO DE OTROS SITIOS	1	0	1
	H609	OTITIS EXTERNA, SIN OTRA ESPECIFICACION	1	0	1
	H651	OTRA OTITIS MEDIA AGUDA, NO SUPURATIVA	1	0	1
	H653	OTITIS MEDIA CRONICA MUCOIDE	1	0	1
	H662	OTITIS MEDIA SUPURATIVA CRONICA ATICOANTRAL	1	0	1
	H669	OTITIS MEDIA, NO ESPECIFICADA	1	0	1
	J03	AMIGDALITIS AGUDA	0	1	1
	J320	SINUSITIS MAXILAR CRONICA	1	0	1
	J342	DESVIACION DEL TABIQUE NASAL	0	1	1
	J350	AMIGDALITIS CRONICA	1	0	1
J359	ENFERMEDAD CRONICA DE LAS AMIGDALAS Y DE LAS ADENOIDES, NO ESPECIFICADA	1	0	1	
	Total	16	10	26	

Principal Causa de Morbilidad Egreso Hospitalario - 1er Semestre 2013

Dpto. Serv.	CIE-10	Descripcion	SEXO		Total
			F	M	
NEUMOLOGIA	A150	TUBERCULOSIS DEL PULMON, CONFIRMADA POR HALLAZGO MICROSCOPICO DEL BACILO	10	26	36
	A153	TUBERCULOSIS DEL PULMON, CONFIRMADA POR MEDIOS NO ESPECIFICADOS	4	13	17
	A199	TUBERCULOSIS MILIAR, SIN OTRA ESPECIFICACION	4	3	7
	A151	TUBERCULOSIS DEL PULMON, CONFIRMADA UNICAMENTE POR CULTIVO	0	1	1
	A19	TUBERCULOSIS MILIAR	1	0	1
	B24X	ENFERMEDAD POR VIRUS DE LA INMUNODEFICIENCIA HUMANA [VIH], SIN OTRA ESPECIFICACION	0	1	1
	B449	ASPERGILOSIS, NO ESPECIFICADA	1	0	1
	Total			20	44
NEUROCIRUGIA	S069	TRAUMATISMO INTRACRANEAL, NO ESPECIFICADO	17	53	70
	T093	TRAUMATISMO DE LA MEDULA ESPINAL, NIVEL NO ESPECIFICADO	4	7	11
	I620	HEMORRAGIA SUBDURAL (AGUDA) (NO TRAUMATICA)	2	7	9
	I629	HEMORRAGIA INTRACRANEAL (NO TRAUMATICA), NO ESPECIFICADA	2	4	6
	M512	OTROS DESPLAZAMIENTOS DE DISCO INTERVERTEBRAL, ESPECIFICADO	3	3	6
	T902	SECUELAS DE FRACTURA DEL CRANEO Y DE HUESOS FACIALES	1	5	6
	I671	ANEURISMA CEREBRAL, SIN RUPTURA	3	1	4
	I609	HEMORRAGIA SUBARACNOIDEA, NO ESPECIFICADA	2	1	3
	T908	SECUELAS DE OTROS TRAUMATISMOS ESPECIFICADOS DE LA CABEZA	0	2	2
	T909	SECUELAS DE TRAUMATISMO NO ESPECIFICADO DE LA CABEZA	2	0	2
	D166	TUMOR BENIGNO DE LA COLUMNA VERTEBRAL	1	0	1
	D180	HEMANGIOMA, DE CUALQUIER SITIO	1	0	1
	D432	TUMOR DE COMPORTAMIENTO INCIERTO O DESCONOCIDO DEL ENCEFALO, PARTE NO	1	0	1
	D487	TUMOR DE COMPORTAMIENTO INCIERTO O DESCONOCIDO DE OTROS SITIOS ESPECIFICADOS	0	1	1
	G551	COMPRESIONES DE LAS RAICES Y PLEXOS NERVIOSOS EN TRASTORNOS DE LOS DISCOS	0	1	1
	G91	HIDROCEFALO	0	1	1
	G911	HIDROCEFALO OBSTRUCTIVO	0	1	1
	G918	OTROS TIPOS DE HIDROCEFALO	0	1	1
	G952	COMPRESION MEDULAR, NO ESPECIFICADA	1	0	1
	I10X	HIPERTENSION ESENCIAL (PRIMARIA)	1	0	1
	I606	HEMORRAGIA SUBARACNOIDEA DE OTRAS ARTERIAS INTRACRANEALES	1	0	1
	I608	OTRAS HEMORRAGIAS SUBARACNOIDEAS	1	0	1
	Total			47	94
OBSTETRICIA	O809	PARTO UNICO ESPONTANEO, SIN OTRA ESPECIFICACION	2079	0	2079
	O829	PARTO POR CESAREA, SIN OTRA ESPECIFICACION	1944	0	1944
	O85X	SEPSIS PUERPERAL	27	0	27
	O730	RETENCION DE LA PLACENTA SIN HEMORRAGIA	20	0	20
	O731	RETENCION DE FRAGMENTOS DE LA PLACENTA O DE LAS MEMBRANAS, SIN HEMORRAGIA	16	0	16
	O230	INFECCION DEL RINON EN EL EMBARAZO	10	0	10
	O234	INFECCION NO ESPECIFICADA DE LAS VIAS URINARIAS EN EL EMBARAZO	10	0	10
	O860	INFECCION DE HERIDA QUIRURGICA OBSTETRICA	9	0	9
	O141	PREECLAMPSIA SEVERA	6	0	6
	O623	TRABAJO DE PARTO PRECIPITADO	6	0	6
	O16X	HIPERTENSION MATERNA, NO ESPECIFICADA	5	0	5
	O470	FALSO TRABAJO DE PARTO ANTES DE LAS 37 SEMANAS COMPLETAS DE GESTACION	5	0	5
	O720	HEMORRAGIA DEL TERCER PERIODO DEL PARTO	5	0	5
	O89	COMPLICACIONES DE LA ANESTESIA ADMINISTRADA DURANTE EL PUERPERIO	5	0	5
	O996	ENFERMEDADES DEL SISTEMA DIGESTIVO QUE COMPLICAN EL EMBARAZO, EL PARTO Y EL	5	0	5
	O441	PLACENTA PREVIA CON HEMORRAGIA	4	0	4
	D538	OTRAS ANEMIAS NUTRICIONALES ESPECIFICADAS	3	0	3
	O140	PREECLAMPSIA MODERADA	3	0	3
	O440	PLACENTA PREVIA CON ESPECIFICACION DE QUE NO HUBO HEMORRAGIA	3	0	3
	O995	ENFERMEDADES DEL SISTEMA RESPIRATORIO QUE COMPLICAN EL EMBARAZO, EL PARTO Y EL	3	0	3
	N61X	TRASTORNOS INFLAMATORIOS DE LA MAMA	2	0	2
	O009	EMBARAZO ECTOPICO, NO ESPECIFICADO	2	0	2
	O235	INFECCION GENITAL EN EL EMBARAZO	2	0	2
	O364	ATENCION MATERNA POR MUERTE INTRAUTERINA	2	0	2
	O429	RUPTURA PREMATURA DE LAS MEMBRANAS, SIN OTRA ESPECIFICACION	2	0	2
	O717	HEMATOMA OBSTETRICO DE LA PELVIS	2	0	2
	O990	ANEMIA QUE COMPLICA EL EMBARAZO, EL PARTO Y EL PUERPERIO	2	0	2
	Z3592	GESTANTE ALTO RIESGO 2DO TRIMESTRE	2	0	2
	J189	PIOTORAX SIN FISTULA	1	0	1
	L031	CELULITIS DE OTRAS PARTES DE LOS MIEMBROS	1	0	1
	N111	PIELONEFRITIS CRONICA OBSTRUCTIVA	1	0	1
	N39	OTROS TRASTORNOS DEL SISTEMA URINARIO	1	0	1
	N719	ENFERMEDAD INFLAMATORIA DEL UTERO, NO ESPECIFICADA	1	0	1
	N739	ENFERMEDAD INFLAMATORIA PELVICA FEMENINA, NO ESPECIFICADA	1	0	1
	N76	OTRAS AFECCIONES INFLAMATORIAS DE LA VAGINA Y DE LA VULVA	1	0	1
	Total			26	0
Total			4217		4217

Principal Causa de Morbilidad Egreso Hospitalario - 1er Semestre 2013

Dpto. Serv.	CIE-10	Descripcion	SEXO		Total
			F	M	
ONCOLOGIA	C169	TUMOR MALIGNO DEL ESTOMAGO, PARTE NO ESPECIFICADA	12	10	22
	C50	TUMOR MALIGNO DE LA MAMA	11	1	12
	C83	LINFOMA NO HODGKIN DIFUSO	4	7	11
	N872	DISPLASIA CERVICAL SEVERA, NO CLASIFICADA EN OTRA PARTE	10	0	10
	C189	TUMOR MALIGNO DEL COLON, PARTE NO ESPECIFICADA	5	4	9
	C539	TUMOR MALIGNO DEL CUELLO DEL UTERO, SIN OTRA ESPECIFICACION	7	0	7
	N871	DISPLASIA CERVICAL MODERADA	6	0	6
	C18	TUMOR MALIGNO DEL COLON	3	2	5
	C56X	TUMOR MALIGNO DEL OVARIO	5	0	5
	C80X	TUMOR MALIGNO DE SITIOS NO ESPECIFICADOS	2	3	5
	C229	TUMOR MALIGNO DEL HIGADO, NO ESPECIFICADO	2	2	4
	C23X	TUMOR MALIGNO DE LA VESICULA BILIAR	3	1	4
	D060	CARCINOMA IN SITU DEL ENDOCERVIX	4	0	4
	C480	TUMOR MALIGNO DEL RETROPERITONEO	1	2	3
	C509	TUMOR MALIGNO DE LA MAMA, PARTE NO ESPECIFICADA	3	0	3
	C61X	TUMOR MALIGNO DE LA PROSTATA	0	3	3
	C82	LINFOMA NO HODGKIN FOLICULAR [NODULAR]	1	2	3
	C900	MIELOMA MULTIPLE	1	2	3
	D487	TUMOR DE COMPORTAMIENTO INCIERTO O DESCONOCIDO DE OTROS SITIOS ESPECIFICADOS	2	1	3
	C162	TUMOR MALIGNO DEL CUERPO DEL ESTOMAGO	1	1	2
C170	TUMOR MALIGNO DEL DUODENO	0	2	2	
C20X	TUMOR MALIGNO DEL RECTO	1	1	2	
	LAS DEMAS	43	14	167	
Total			127	58	185
OTRAS CIRUGIAS	I839	VENAS VARICOSAS DE LOS MIEMBROS INFERIORES SIN ULCERA NI INFLAMACION	27	11	38
	S279	TRAUMATISMO DE ORGANO INTRATORACICO, NO ESPECIFICADO	1	24	25
	S026	FRACTURA DEL MAXILAR INFERIOR	1	8	9
	S024	FRACTURA DEL MALAR Y DEL HUESO MAXILAR SUPERIOR	2	3	5
	S299	TRAUMATISMO DEL TORAX, NO ESPECIFICADO	1	4	5
	D480	TUMOR DE COMPORTAMIENTO INCIERTO O DESCONOCIDO DEL HUESO Y CARTILAGO	2	2	4
	D487	TUMOR DE COMPORTAMIENTO INCIERTO O DESCONOCIDO DE OTROS SITIOS ESPECIFICADOS	2	2	4
	B440	ASPERGILOSIS PULMONAR INVASIVA	0	3	3
	B671	INFECCION DEL PULMON DEBIDA A ECHINOCOCCUS GRANULOSUS	2	1	3
	I832	VENAS VARICOSAS DE LOS MIEMBROS INFERIORES CON ULCERA E INFLAMACION	3	0	3
	T181	CUERPO EXTRANO EN EL ESOFAGO	2	1	3
	B679	EQUINOCOCOSIS, OTRA Y LA NO ESPECIFICADA	1	1	2
	D170	TUMOR BENIGNO LIPOMATOSO DE PIEL Y DE TEJIDO SUBCUTANEO DE CABEZA, CARA Y CUELLO	2	0	2
	D370	TUMOR DE COMPORTAMIENTO INCIERTO O DESCONOCIDO DEL LABIO, DE LA CAVIDAD BUCAL Y	2	0	2
	D382	TUMOR DE COMPORTAMIENTO INCIERTO O DESCONOCIDO DE LA PLEURA	2	0	2
	D440	TUMOR DE COMPORTAMIENTO INCIERTO O DESCONOCIDO DE LA GLANDULA TIROIDES	2	0	2
	D485	TUMOR DE COMPORTAMIENTO INCIERTO O DESCONOCIDO DE LA PIEL	1	1	2
	E011	BOCIO MULTINODULAR (ENDEMICO) RELACIONADO CON DEFICIENCIA DE YODO	2	0	2
	E040	BOCIO DIFUSO NO TOXICO	2	0	2
	E049	BOCIO NO TOXICO, NO ESPECIFICADO	2	0	2
	LAS DEMAS	24	42	67	
Total			85	105	190
PEDIATRIA GENERAL	J129	NEUMONIA VIRAL, NO ESPECIFICADA	89	116	205
	J448	OTRAS ENFERMEDADES PULMONARES OBSTRUCTIVAS CRONICAS ESPECIFICADAS	28	40	68
	J450	ASMA PREDOMINANTEMENTE ALERGICA	19	30	49
	J219	BRONQUIOLITIS AGUDA, NO ESPECIFICADA	18	27	45
	A09X	DIARREA Y GASTROENTERITIS DE PRESUNTO ORIGEN INFECCIOSO	18	23	41
	N390	INFECCION DE VIAS URINARIAS, SITIO NO ESPECIFICADO	27	8	35
	J46X	ESTADO ASMATICO	15	17	32
	J21	BRONQUIOLITIS AGUDA	8	16	24
	J459	ASMA, NO ESPECIFICADO	9	9	18
	L031	CELULITIS DE OTRAS PARTES DE LOS MIEMBROS	9	6	15
	R05X	TOS	6	9	15
	J159	NEUMONIA BACTERIANA, NO ESPECIFICADA	9	4	13
	J209	BRONQUITIS AGUDA, NO ESPECIFICADA	6	6	12
	G409	EPILEPSIA, TIPO NO ESPECIFICADO	7	2	9
	L032	CELULITIS DE LA CARA	6	3	9
	T600	INSECTICIDAS ORGANOFOSFORADOS Y CARBAMATOS	5	3	8
	N10X	NEFRITIS TUBULOINTERSTICIAL AGUDA	5	2	7
	A419	SEPTICEMIA, NO ESPECIFICADA	2	4	6
	A150	TUBERCULOSIS DEL PULMON, CONFIRMADA POR HALLAZGO MICROSCOPICO DEL BACILO	3	2	5
	G40	EPILEPSIA	3	2	5
G91	HIDROCEFALO	3	2	5	
	LAS DEMAS	120	150	270	
Total			415	481	896

Principal Causa de Morbilidad Egreso Hospitalario - 1er Semestre 2013

Dpto. Serv.	CIE-10	Descripcion	SEXO		Total
			F	M	
TRAUM/ORTOP	S729	FRACTURA DEL FEMUR, PARTE NO ESPECIFICADA	6	17	23
	S720	FRACTURA DEL CUELLO DE FEMUR	11	9	20
	S822	FRACTURA DE LA DI FISIS DE LA TIBIA	8	12	20
	S520	FRACTURA DE LA EPIFISIS SUPERIOR DEL CUBITO	8	10	18
	M233	OTROS TRASTORNOS DE LOS MENISCOS	1	5	6
	S423	FRACTURA DE LA DI FISIS DEL HUMERO	3	2	5
	S828	FRACTURA DE OTRAS PARTES DE LA PIERNA	3	2	5
	S529	FRACTURA DEL ANTEBRAZO, PARTE NO ESPECIFICADA	0	4	4
	S820	FRACTURA DE LA ROTULA	1	3	4
	M238	OTROS TRASTORNOS INTERNOS DE LA RODILLA	0	3	3
	S823	FRACTURA DE LA EPIFISIS INFERIOR DE LA TIBIA	0	3	3
	S860	TRAUMATISMO DEL TENDON DE AQUILES	0	3	3
	E115	CON COMPLICACIONES CIRCULATORIAS PERIFERICAS	1	1	2
	M171	OTRAS GONARTROSIS PRIMARIAS	2	0	2
	M869	OSTEOMIELITIS, NO ESPECIFICADA	2	0	2
	S328	FRACTURA DE OTRAS PARTES Y DE LAS NO ESPECIFICADAS DE LA COLUMNA LUMBAR Y DE LA	0	2	2
	S420	FRACTURA DE LA CLAVICULA	0	2	2
	S431	LUXACION DE LA ARTICULACION ACROMIOCLAVICULAR	0	2	2
	S523	FRACTURA DE LA DI FISIS DEL RADIO	0	2	2
	S524	FRACTURA DE LA DI FISIS DEL CUBITO Y DEL RADIO	0	2	2
S528	FRACTURA DE OTRAS PARTES DEL ANTEBRAZO	0	2	2	
S628	FRACTURA DE OTRAS PARTES Y DE LAS NO ESPECIFICADAS DE LA MUNECA Y DE LA MANO	1	1	2	
S821	FRACTURA DE LA EPIFISIS SUPERIOR DE LA TIBIA	0	2	2	
S829	FRACTURA DE LA PIERNA, PARTE NO ESPECIFICADA	1	1	2	
	LAS DEMAS	22	29	51	
	Total		70	119	189
UCI - ADULTOS	S069	TRAUMATISMO INTRACRANEAL, NO ESPECIFICADO	1	2	3
	A419	SEPTICEMIA, NO ESPECIFICADA	1	1	2
	E118	CON COMPLICACIONES NO ESPECIFICADAS	1	1	2
	I629	HEMORRAGIA INTRACRANEAL (NO TRAUMATICA), NO ESPECIFICADA	1	1	2
	K460	HERNIA ABDOMINAL NO ESPECIFICADA, CON OBSTRUCCION, SIN GANGRENA	2	0	2
	M32	LUPUS ERITEMATOSO SISTEMICO	2	0	2
	C189	TUMOR MALIGNO DEL COLON, PARTE NO ESPECIFICADA	0	1	1
	I350	ESTENOSIS (DE LA VALVULA) AORTICA	1	0	1
	I606	HEMORRAGIA SUBARACNOIDEA DE OTRAS ARTERIAS INTRACRANEALES	1	0	1
	I612	HEMORRAGIA INTRACEREBRAL EN HEMISFERIO, NO ESPECIFICADA	0	1	1
	J841	OTRAS ENFERMEDADES PULMONARES INTERSTICIALES CON FIBROSIS	1	0	1
	K746	OTRAS CIRROSIS DEL HIGADO Y LAS NO ESPECIFICADAS	1	0	1
	K810	COLECISTITIS AGUDA	0	1	1
	M329	LUPUS ERITEMATOSO SISTEMICO, SIN OTRA ESPECIFICACION	1	0	1
	S279	TRAUMATISMO DE ORGANO INTRATORACICO, NO ESPECIFICADO	1	0	1
S367	TRAUMATISMO DE MULTIPLES ORGANOS INTRAABDOMINALES	0	1	1	
S369	TRAUMATISMO DE ORGANO INTRAABDOMINAL NO ESPECIFICADO	0	1	1	
T07X	TRAUMATISMOS MULTIPLES, NO ESPECIFICADOS	0	1	1	
	Total		14	11	25
UCI - NEONATOLOGIA	P072	INMATURIDAD EXTREMA	5	3	8
	P220	SINDROME DE DIFICULTAD RESPIRATORIA DEL RECIEN NACIDO	4	3	7
	P369	SEPSIS BACTERIANA DEL RECIEN NACIDO, NO ESPECIFICADA	4	3	7
	Q897	MALFORMACIONES CONGENITAS MULTIPLES, NO CLASIFICADAS EN OTRA PARTE	3	2	5
	P073	OTROS RECIEN NACIDOS PRETERMINO	1	2	3
	P914	DEPRESION CEREBRAL NEONATAL	1	2	3
	P219	ASFIXIA DEL NACIMIENTO, NO ESPECIFICADA	1	1	2
	P368	SEPSIS DEL RECIEN NACIDO DEBIDA A OTRAS BACTERIAS	2	0	2
	G049	ENCEFALITIS, MIELITIS Y ENCEFALOMIELITIS, NO ESPECIFICADAS	1	0	1
	P228	OTRAS DIFICULTADES RESPIRATORIAS DEL RECIEN NACIDO	0	1	1
	P239	NEUMONIA CONGENITA, ORGANISMO NO ESPECIFICADO	0	1	1
	P240	ASPIRACION NEONATAL DE MECONIO	1	0	1
	P251	NEUMOTORAX ORIGINADO EN EL PERIODO PERINATAL	1	0	1
	P269	HEMORRAGIA PULMONAR NO ESPECIFICADA, ORIGINADA EN EL PERIODO PERINATAL	1	0	1
	P281	OTRAS ATELECTASIAS DEL RECIEN NACIDO Y LAS NO ESPECIFICADAS	0	1	1
	P740	ACIDOSIS METABOLICA TARDIA DEL RECIEN NACIDO	0	1	1
	P769	OBSTRUCCION INTESTINAL DEL RECIEN NACIDO, NO ESPECIFICADO	1	0	1
	P77X	ENTEROCOLITIS NECROTIZANTE DEL FETO Y DEL RECIEN NACIDO	1	0	1
	P832	HIDROPESIA FETAL NO DEBIDA A ENFERMEDAD HEMOLITICA	1	0	1
	Q000	ANENCEFALIA	1	0	1
Q019	ENCEFALOCELE, NO ESPECIFICADO	1	0	1	
Q249	MALFORMACION CONGENITA DEL CORAZON, NO ESPECIFICADA	0	1	1	
R99X	OTRAS CAUSAS MAL DEFINIDAS Y LAS NO ESPECIFICADAS DE MORTALIDAD	0	1	1	
	Total		30	22	52

Principal Causa de Morbilidad Egreso Hospitalario - 1er Semestre 2013

Dpto. Serv.	CIE-10	Descripcion	SEXO		Total
			F	M	
UCI - PEDIATRIA	S069	TRAUMATISMO INTRACRANEAL, NO ESPECIFICADO	2	1	3
	A419	SEPTICEMIA, NO ESPECIFICADA	2	0	2
	Q249	MALFORMACION CONGENITA DEL CORAZON, NO ESPECIFICADA	2	0	2
	A86X	ENCEFALITIS VIRAL, NO ESPECIFICADA	0	1	1
	G809	PARALISIS CEREBRAL INFANTIL, SIN OTRA ESPECIFICACION	1	0	1
	I629	HEMORRAGIA INTRACRANEAL (NO TRAUMATICA), NO ESPECIFICADA	1	0	1
	J189	NEUMONIA, NO ESPECIFICADA	0	1	1
	J449	ENFERMEDAD PULMONAR OBSTRUCTIVA CRONICA, NO ESPECIFICADA	1	0	1
	K350	APENDICITIS AGUDA CON PERITONITIS GENERALIZADA	0	1	1
	Q248	OTRAS MALFORMACIONES CONGENITAS DEL CORAZON, ESPECIFICADAS	1	0	1
Total			10	4	14
UROLOGIA	N40X	HIPERPLASIA DE LA PROSTATA	0	90	90
	C679	TUMOR MALIGNO DE LA VEJIGA URINARIA, PARTE NO ESPECIFICADA	1	5	6
	N200	CALCULO DEL RINON	3	1	4
	C61X	TUMOR MALIGNO DE LA PROSTATA	0	3	3
	C64X	TUMOR MALIGNO DEL RINON, EXCEPTO DE LA PELVIS RENAL	1	1	2
	N288	OTROS TRASTORNOS ESPECIFICADOS DEL RINON Y DEL URETER	2	0	2
	N390	INFECCION DE VIAS URINARIAS, SITIO NO ESPECIFICADO	0	2	2
	N820	FISTULA VESICOVAGINAL	2	0	2
	S370	TRAUMATISMO DEL RINON	1	1	2
	C629	TUMOR MALIGNO DEL TESTICULO, NO ESPECIFICADO	0	1	1
	C675	TUMOR MALIGNO DEL CUELLO DE LA VEJIGA	0	1	1
	D410	TUMOR DE COMPORTAMIENTO INCIERTO O DESCONOCIDO DEL RINON	0	1	1
	N10X	NEFRITIS TUBULOINTERSTICIAL AGUDA	1	0	1
	N211	CALCULO EN LA URETRA	0	1	1
	N309	CISTITIS, NO ESPECIFICADA	1	0	1
	N358	OTRAS ESTRECHECES URETRALES	0	1	1
	N39	OTROS TRASTORNOS DEL SISTEMA URINARIO	1	0	1
	N839	ENFERMEDAD NO INFLAMATORIA DEL OVARIO, DE LA TROMPA DE FALOPIO Y DEL	0	1	1
	Total			13	109

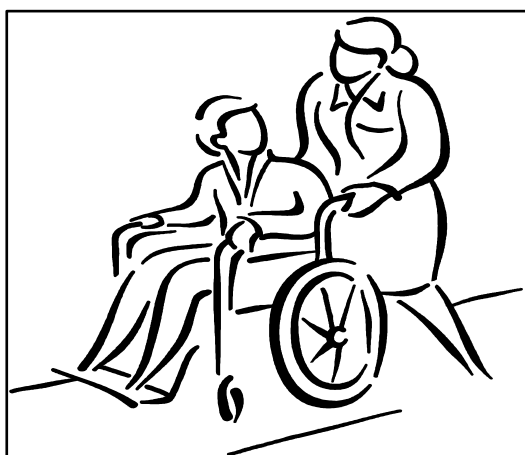



INTERVENCIONES QUIRURGICAS 1ER SEMESTRE 2013



S.J.M. - 2013

Intervencion Quirurgica - 1er Semestre 2013

Departamento/ Servicio	Grupo de Edad												Total	%
	< 28d	< 1a	1-4a	5-9a	10-11a	12-	15-17a	18-19a	20-29a	30-49a	50-59a	> 60a		
GINECO-OBSTET.	0	0	0	3	3	13	124	221	991	846	38	43	2282	51,50
CIRUGIA 1	0	0	1	26	16	37	32	22	104	170	75	85	568	12,82
CIRUGIA 2	0	0	0	22	19	28	28	24	93	162	60	76	512	11,55
TRAUMATOLOGIA	0	0	8	14	2	5	9	5	35	57	27	47	209	4,72
UROLOGIA	0	0	2	4	3	2	2	1	6	13	10	108	151	3,41
CIR. TORAX CARD.	0	0	1	2	0	0	3	3	13	26	22	63	133	3,00
ONCOLOGIA	0	0	0	0	0	0	1	1	5	43	22	40	112	2,53
CIR. PEDIATRICA	16	9	34	28	4	4	1	0	0	0	0	0	96	2,17
NEURO-CIRUGIA	5	4	2	7	1	3	2	1	14	26	12	19	96	2,17
OFTALMOLOGIA	0	0	4	3	1	0	0	1	1	6	10	63	89	2,01
CIR. CAB. CUELLO	0	1	10	6	0	2	6	6	10	16	8	10	75	1,69
OTORRINOLARING.	0	0	3	6	2	0	4	0	13	20	9	11	68	1,53
CIR. PLASTICA	0	5	6	4	0	3	0	1	5	8	3	2	37	0,84
CIRUGIA FACIAL	0	0	1	0	0	0	1	1	0	0	0	0	3	0,07
Total	21	19	72	125	51	97	213	287	1290	1393	296	567	4431	100,00
%	0,47	0,43	1,62	2,82	1,15	2,19	4,81	6,48	29,11	31,44	6,68	12,80	100,00	

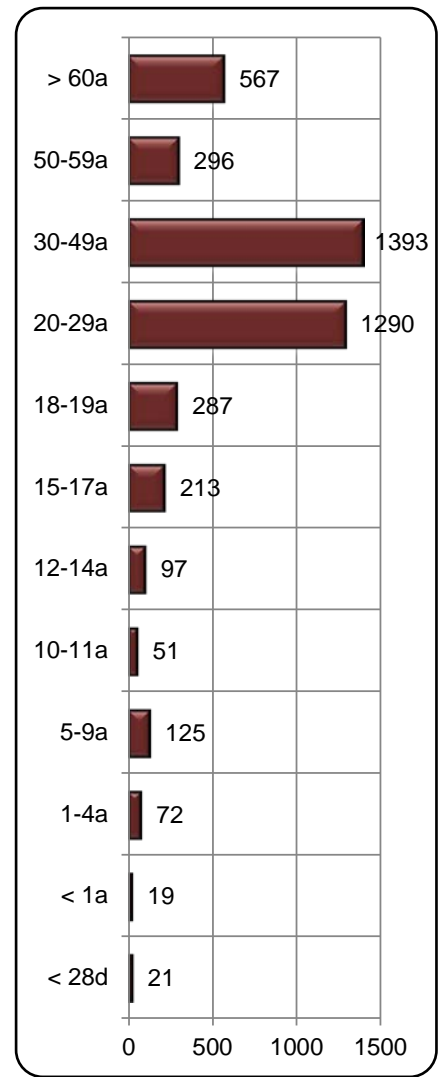
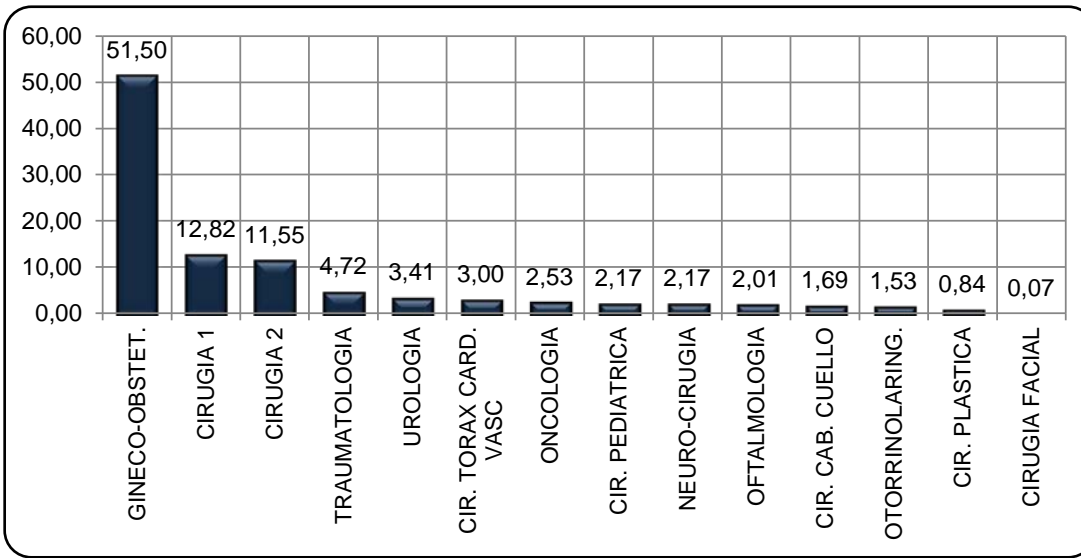

Departamento/ Servicio	Procedencia			Total	Sexo		Tiempo Qx. (Min)		
	Ambul atorio	Electi va	Emerg encia		F	M	Total Qx.	Suma Qx.	Tiempo Qx.
GINECO-OBST.	2	473	1807	2282	2282	0	2282	92633	41
CIRUGIA 1	1	160	407	568	274	294	568	31678	56
CIRUGIA 2	1	150	361	512	258	254	512	28088	55
TRAUMATOLOGIA	8	116	85	209	73	136	209	18917	91
UROLOGIA	33	114	4	151	20	131	151	7900	52
CIR. TORAX CARD.	24	93	16	133	73	60	133	8459	64
ONCOLOGIA	2	90	20	112	92	20	112	8910	80
CIR. PEDIATRICA	57	11	28	96	46	50	96	4037	42
NEURO-CIRUGIA	0	35	61	96	33	63	96	11884	124
OFTALMOLOGIA	89	0	0	89	46	43	89	2145	24
CIR. CAB. CUELLO	35	37	3	75	35	40	75	4512	60
OTORRINOLARING.	60	4	4	68	38	30	68	4983	73
CIRUGIA PLASTICA	34	3	0	37	13	24	37	3946	107
CIRUGIA FACIAL	3	0	0	3	1	2	3	130	43
Total	349	1286	2796	4431	3284	1147	4431	228222	52
%	7,88	29,02	63,10	100,00	74,11	25,89			

Tipo de Anestesia	Procedencia			Total	%
	Ambul atorio	Electi va	Emerg encia		
REG-BLANCO	36	178	1080	1294	29,20
GENERAL	184	457	524	1165	26,29
REGIONAL	20	405	427	852	19,23
RAQUIDEA	1	159	509	669	15,10
EPIDURAL	1	49	185	235	5,30
PERIDURAL	3	35	68	106	2,39
LOCAL	79	2	2	83	1,87
RETROBULBAR	25	0	0	25	0,56
SEDACION	0	1	1	2	0,05
Total	349	1286	2796	4431	100,00

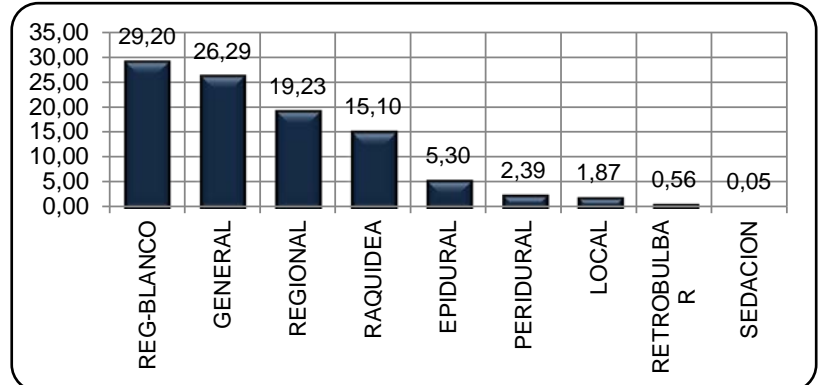

Intervencion Quirurgica (Motivo) - 1er Semestre 2013

CIE-10	Descripcion	Sexo		Total	%
		F	M		
O342	ATENCION MATERNA POR CICATRIZ UTERINA DEBIDA A CIRUGIA PREVIA	439	0	439	9,91
K350	APENDICITIS AGUDA CON PERITONITIS GENERALIZADA	120	196	316	7,13
K359	APENDICITIS AGUDA, NO ESPECIFICADA	101	128	229	5,17
O689	TRABAJO DE PARTO Y PARTO COMPLICADOS POR SUFRIMIENTO FETAL, SIN OTRA	224	0	224	5,06
O334	ATENCION MATERNA POR DESPROPORCION FETOPELVIANA DE ORIGEN MIXTO, MATERNO	170	0	170	3,84
O321	ATENCION MATERNA POR PRESENTACION DE NALGAS	141	0	141	3,18
O429	RUPTURA PREMATURA DE LAS MEMBRANAS, SIN OTRA ESPECIFICACION	119	0	119	2,69
O628	OTRAS ANOMALIAS DINAMICAS DEL TRABAJO DE PARTO	116	0	116	2,62
K802	CALCULO DE LA VESICULA BILIAR SIN COLECISTITIS	98	15	113	2,55
O141	PREECLAMPSIA SEVERA	105	0	105	2,37
K409	HERNIA INGUINAL UNILATERAL O NO ESPECIFICADA, SIN OBSTRUCCION NI GANGRENA	39	65	104	2,35
R100	ABDOMEN AGUDO	55	36	91	2,05
N40X	HIPERPLASIA DE LA PROSTATA	0	86	86	1,94
O335	ATENCION MATERNA POR DESPROPORCION DEBIDA A FETO DEMASIADO GRANDE	81	0	81	1,83
K801	CALCULO DE LA VESICULA BILIAR CON OTRA COLECISTITIS	63	15	78	1,76
I839	VENAS VARICOSAS DE LOS MIEMBROS INFERIORES SIN ULCERA NI INFLAMACION	52	21	73	1,65
O410	OLIGOHIDRAMNIOS	71	0	71	1,60
D390	TUMOR DE COMPORTAMIENTO INCIERTO O DESCONOCIDO DEL UTERO	59	0	59	1,33
O331	ATENCION MATERNA POR DESPROPORCION DEBIDA A ESTRECHEZ GENERAL DE LA	59	0	59	1,33
H259	CATARATA SENIL, NO ESPECIFICADA	27	31	58	1,31
O322	ATENCION MATERNA POR POSICION FETAL OBLICUA O TRANSVERSA	58	0	58	1,31
N819	PROLAPSO GENITAL FEMENINO, NO ESPECIFICADO	51	0	51	1,15
O639	TRABAJO DE PARTO PROLONGADO, NO ESPECIFICADO	49	0	49	1,11
O13X	HIPERTENSION GESTACIONAL [INDUCIDA POR EL EMBARAZO] SIN PROTEINURIA	46	0	46	1,04
N832	OTROS QUISTES OVARICOS Y LOS NO ESPECIFICADOS	41	0	41	0,93
O16X	HIPERTENSION MATERNA, NO ESPECIFICADA	40	0	40	0,90
S369	TRAUMATISMO DE ORGANO INTRAABDOMINAL NO ESPECIFICADO	3	35	38	0,86
O366	ATENCION MATERNA POR CRECIMIENTO FETAL EXCESIVO	34	0	34	0,77
O030	INCOMPLETO, COMPLICADO CON INFECCION GENITAL	32	0	32	0,72
O008	OTROS EMBARAZOS ECTOPICOS	28	0	28	0,63
K439	HERNIA VENTRAL SIN OBSTRUCCION NI GANGRENA	17	10	27	0,61
O300	EMBARAZO DOBLE	27	0	27	0,61
O459	DESPRENDIMIENTO PREMATURO DE LA PLACENTA, SIN OTRA ESPECIFICACION	27	0	27	0,61
K429	HERNIA UMBILICAL SIN OBSTRUCCION NI GANGRENA	17	8	25	0,56
S069	TRAUMATISMO INTRACRANEAL, NO ESPECIFICADO	4	21	25	0,56
S520	FRACTURA DE LA EPIFISIS SUPERIOR DEL CUBITO	9	15	24	0,54
J342	DESVIACION DEL TABIQUE NASAL	12	8	20	0,45
J350	AMIGDALITIS CRONICA	12	6	18	0,41
N189	INSUFICIENCIA RENAL CRONICA, NO ESPECIFICADA	8	10	18	0,41
S720	FRACTURA DEL CUELLO DE FEMUR	9	8	17	0,38
S822	FRACTURA DE LA DI FISIS DE LA TIBIA	5	12	17	0,38
D485	TUMOR DE COMPORTAMIENTO INCIERTO O DESCONOCIDO DE LA PIEL	7	8	15	0,34
R02X	GANGRENA, NO CLASIFICADA EN OTRA PARTE	5	10	15	0,34
B24X	ENFERMEDAD POR VIRUS DE LA INMUNODEFICIENCIA HUMANA [VIH], SIN OTRA	14	0	14	0,32
K810	COLECISTITIS AGUDA	9	5	14	0,32
M238	OTROS TRASTORNOS INTERNOS DE LA RODILLA	3	11	14	0,32
D069	CARCINOMA IN SITU DEL CUELLO DEL UTERO, PARTE NO ESPECIFICADA	13	0	13	0,29
O441	PLACENTA PREVIA CON HEMORRAGIA	13	0	13	0,29
Q381	ANQUILOGLOSIA	4	9	13	0,29
H652	OTITIS MEDIA CRONICA SEROSA	9	3	12	0,27
K420	HERNIA UMBILICAL CON OBSTRUCCION, SIN GANGRENA	9	3	12	0,27
C169	TUMOR MALIGNO DEL ESTOMAGO, PARTE NO ESPECIFICADA	5	6	11	0,25
K566	OTRAS OBSTRUCCIONES INTESTINALES Y LAS NO ESPECIFICADAS	6	5	11	0,25
N871	DISPLASIA CERVICAL MODERADA	11	0	11	0,25
O469	HEMORRAGIA ANTEPARTO, NO ESPECIFICADA	11	0	11	0,25
O85X	SEPSIS PUERPERAL	11	0	11	0,25
C509	TUMOR MALIGNO DE LA MAMA, PARTE NO ESPECIFICADA	10	0	10	0,23
K402	HERNIA INGUINAL BILATERAL, SIN OBSTRUCCION NI GANGRENA	2	8	10	0,23
O009	EMBARAZO ECTOPICO, NO ESPECIFICADO	10	0	10	0,23
O411	INFECCION DE LA BOLSA AMNIOTICA O DE LAS MEMBRANAS	10	0	10	0,23
S723	FRACTURA DE LA DI FISIS DEL FEMUR	5	5	10	0,23
H001	CALACIO [CHALAZION]	5	4	9	0,20
K565	ADHERENCIAS [BRIDAS] INTESTINALES CON OBSTRUCCION	3	6	9	0,20
Z641	PROBLEMAS RELACIONADOS CON LA MULTIPARIDAD	9	0	9	0,20
C189	TUMOR MALIGNO DEL COLON, PARTE NO ESPECIFICADA	6	2	8	0,18
C539	TUMOR MALIGNO DEL CUELLO DEL UTERO, SIN OTRA ESPECIFICACION	8	0	8	0,18
I620	HEMORRAGIA SUBDURAL (AGUDA) (NO TRAUMATICA)	2	6	8	0,18
	LAS DEMAS	416	330	746	16,84
	Total	3284	1147	4431	100,00

Intervencion Quirurgica (Motivo) - 1er Semestre 2013

Proc.	CIE-10	Descripcion	Sexo		Total
			F	M	
PROCEDENCIA - AMBULATORIA	H259	CATARATA SENIL, NO ESPECIFICADA	27	31	58
	K409	HERNIA INGUINAL UNILATERAL O NO ESPECIFICADA, SIN OBSTRUCCION NI GANGRENA	18	22	40
	J342	DESVIACION DEL TABIQUE NASAL	11	7	18
	J350	AMIGDALITIS CRONICA	12	6	18
	N189	INSUFICIENCIA RENAL CRONICA, NO ESPECIFICADA	5	9	14
	Q381	ANQUILOGLOSIA	4	9	13
	D485	TUMOR DE COMPORTAMIENTO INCIERTO O DESCONOCIDO DE LA PIEL	5	7	12
	H652	OTITIS MEDIA CRONICA SEROSA	9	3	12
	H001	CALACIO [CHALAZION]	5	4	9
	Q531	TESTICULO NO DESCENDIDO, UNILATERAL	0	8	8
	H409	GLAUCOMA, NO ESPECIFICADO	2	5	7
	I839	VENAS VARICOSAS DE LOS MIEMBROS INFERIORES SIN ULCERA NI INFLAMACION	5	2	7
	L910	CICATRIZ QUELOIDE	2	5	7
	I861	VARICES ESCROTALES	0	6	6
	D380	TUMOR DE COMPORTAMIENTO INCIERTO O DESCONOCIDO DE LARINGE	1	4	5
	H045	ESTENOSIS E INSUFICIENCIA DE LAS VIAS LAGRIMALES	4	1	5
	H330	DESPRENDIMIENTO DE LA RETINA CON RUPTURA	5	0	5
	M238	OTROS TRASTORNOS INTERNOS DE LA RODILLA	1	4	5
	K439	HERNIA VENTRAL SIN OBSTRUCCION NI GANGRENA	2	2	4
	N359	ESTRECHEZ URETRAL, NO ESPECIFICADA	0	4	4
D170	TUMOR BENIGNO LIPOMATOSO DE PIEL Y DE TEJIDO SUBCUTANEO DE CABEZA, CARA Y LAS DEMAS	2	1	3	
Total			42	47	89
PROCEDENCIA - ELECTIVA	O342	ATENCION MATERNA POR CICATRIZ UTERINA DEBIDA A CIRUGIA PREVIA	163	0	163
	K802	CALCULO DE LA VESICULA BILIAR SIN COLECISTITIS	89	13	102
	N40X	HIPERPLASIA DE LA PROSTATA	0	85	85
	I839	VENAS VARICOSAS DE LOS MIEMBROS INFERIORES SIN ULCERA NI INFLAMACION	46	18	64
	K801	CALCULO DE LA VESICULA BILIAR CON OTRA COLECISTITIS	51	12	63
	K409	HERNIA INGUINAL UNILATERAL O NO ESPECIFICADA, SIN OBSTRUCCION NI GANGRENA	20	41	61
	D390	TUMOR DE COMPORTAMIENTO INCIERTO O DESCONOCIDO DEL UTERO	49	0	49
	N819	PROLAPSO GENITAL FEMENINO, NO ESPECIFICADO	49	0	49
	O321	ATENCION MATERNA POR PRESENTACION DE NALGAS	35	0	35
	N832	OTROS QUISTES OVARICOS Y LOS NO ESPECIFICADOS	30	0	30
	K429	HERNIA UMBILICAL SIN OBSTRUCCION NI GANGRENA	16	5	21
	K439	HERNIA VENTRAL SIN OBSTRUCCION NI GANGRENA	12	6	18
	O628	OTRAS ANOMALIAS DINAMICAS DEL TRABAJO DE PARTO	17	0	17
	S720	FRACTURA DEL CUELLO DE FEMUR	8	7	15
	S822	FRACTURA DE LA DI FISIS DE LA TIBIA	3	12	15
	O322	ATENCION MATERNA POR POSICION FETAL OBLICUA O TRANSVERSA	13	0	13
	O331	ATENCION MATERNA POR DESPROPORCION DEBIDA A ESTRECHEZ GENERAL DE LA PELVIS	12	0	12
	D069	CARCINOMA IN SITU DEL CUELLO DEL UTERO, PARTE NO ESPECIFICADA	11	0	11
	N871	DISPLASIA CERVICAL MODERADA	11	0	11
	O335	ATENCION MATERNA POR DESPROPORCION DEBIDA A FETO DEMASIADO GRANDE	10	0	10
S723	FRACTURA DE LA DI FISIS DEL FEMUR	5	5	10	
Total			261	171	432
PROCEDENCIA - EMERGENCIA	K350	APENDICITIS AGUDA CON PERITONITIS GENERALIZADA	120	196	316
	O342	ATENCION MATERNA POR CICATRIZ UTERINA DEBIDA A CIRUGIA PREVIA	276	0	276
	K359	APENDICITIS AGUDA, NO ESPECIFICADA	101	128	229
	O689	TRABAJO DE PARTO Y PARTO COMPLICADOS POR SUFRIMIENTO FETAL, SIN OTRA	223	0	223
	O334	ATENCION MATERNA POR DESPROPORCION FETOPELVIANA DE ORIGEN MIXTO, MATERNO Y	162	0	162
	O429	RUPTURA PREMATURA DE LAS MEMBRANAS, SIN OTRA ESPECIFICACION	118	0	118
	O321	ATENCION MATERNA POR PRESENTACION DE NALGAS	106	0	106
	O141	PREECLAMPSIA SEVERA	105	0	105
	O628	OTRAS ANOMALIAS DINAMICAS DEL TRABAJO DE PARTO	99	0	99
	R100	ABDOMEN AGUDO	54	36	90
	O335	ATENCION MATERNA POR DESPROPORCION DEBIDA A FETO DEMASIADO GRANDE	71	0	71
	O410	OLIGOHDRAMNIOS	68	0	68
	O639	TRABAJO DE PARTO PROLONGADO, NO ESPECIFICADO	48	0	48
	O331	ATENCION MATERNA POR DESPROPORCION DEBIDA A ESTRECHEZ GENERAL DE LA PELVIS	47	0	47
	O13X	HIPERTENSION GESTACIONAL [INDUCIDA POR EL EMBARAZO] SIN PROTEINURIA SIGNIFICATI	46	0	46
	O322	ATENCION MATERNA POR POSICION FETAL OBLICUA O TRANSVERSA	45	0	45
	O16X	HIPERTENSION MATERNA, NO ESPECIFICADA	40	0	40
	S369	TRAUMATISMO DE ORGANO INTRAABDOMINAL NO ESPECIFICADO	3	35	38
	O030	INCOMPLETO, COMPLICADO CON INFECCION GENITAL	32	0	32
	O366	ATENCION MATERNA POR CRECIMIENTO FETAL EXCESIVO	28	0	28
O008	OTROS EMBARAZOS ECTOPICOS	27	0	27	
Total			392	190	582
Total			2211	585	2796

Intervencion Quirurgica - 1er Semestre 2013

C.O.Q.	Descripcion	Tiempo Qx. (Min)		
		Total Qx.	Suma Qx.	Tiempo Qx.
77901	CESAREA	1928	70434	37
41101	APENDICECTOMIA	561	22273	40
43501	COLECISTECTOMIA	218	16532	76
39107	LAPAROTOMIA EXPLORADORA	177	15738	89
38201	CURA QUIRURGICA HERNIA INGINAL	122	6153	50
39105	EXPLORACION PELVICA POR LAPAROTOMIA	99	6250	63
84*	REDUCCION DE FRACTURA, O DE LUXACION CON FRACTURA, DE OTRAS REGIONES	93	9873	106
24405	VENECTOMIA VARICOSA	61	2081	34
14403	EXTRACCION CATARATA EXTRACAPSULAR	57	1660	29
58201	FULGURACION PROSTATA, TRANSURETRAL	48	2265	47
69401	HISTERECTOMIA VIA ABDOMINAL TOTAL	48	5077	106
58305	PROSTATECTOMIA RETROPUBICA	46	2379	52
1001	CRANEOTOMIA	38	5035	133
78101	DILATACION Y CURETAJE (UTERO) (CERVIX) CONSECUTIVO AL ABORTO	38	401	11
92101	ESCISION PIEL Y TEJIDO CELULAR SUBCUTANEO RADICAL	36	1627	45
71407	FOTHERGILL, OPERACION DE (COLPORRAFIA ANTERIOR Y POSTERIOR)	34	1818	53
38801	CURA QUIRURGICA HERNIA UMBILICAL	32	1359	42
67103	EXTIRPACION QUISTE OVARIO	27	1994	74
69402	HISTERECTOMIA VIA VAGINAL	27	2841	105
87608	ARTRODESIS RODILLA	24	2190	91
70403	CONIZACION DEL CUELLO UTERINO	22	486	22
38701	CURA QUIRURGICA HERNIA EPIGASTRICA	21	942	45
78102	DILATACION Y CURETAJE (UTERO) (CERVIX) CONSECUTIVO AL PARTO (PUERPERIO)	19	213	11
19317	SEPTOPLASTIA, NASAL	18	1000	56
24603	CREACION FISTULA ARTERIA VENOSA	17	1345	79
92401	CURA QUIRURGICA HERIDA SIN INJERTO DE PIEL	15	1043	70
24403	LIGADURA VENA PERIFERICA, VARICOSA	14	379	27
68101	SALPINGECTOMIA UNILATERAL	14	554	40
21102	EXTIRPACION VEGETACIONES AMIGDALINAS	13	757	58
98*	CIRUGIA ORAL Y MAXILOFACIAL : RECONSTRUCCION DE FRACTURA, Y DE LUXACION CON FRAC	13	1290	99
38904	CURA QUIRURGICA HERNIA INTERNA	12	942	79
65501	MASTECTOMIA NCOP RADICAL	12	645	54
82*	REDUCCION DE FRACTURA, O DE LUXACION CON FRACTURA, DE LA CADERA	12	1365	114
85705	AMPUTACION PIERNA SUBROTULIANA	12	818	68
3021	LAMINECTOMIA (DESCOMPRESION)	11	1400	127
69402	HISTERECTOMIA VIA VAGINAL TOTAL	11	1235	112
96102	FRENOTOMIA	11	130	12
69401	HISTERECTOMIA VIA ABDOMINAL	10	1231	123
80801	EXTRACCION DISPOSITIVO DE INMOVILIZACION DIRECTA O INTERNA	10	630	63
87002	ARTROPLASTIA CADERA SIN DISPOSITIVO MECANICO	10	1030	103
1003	DESCOMPRESION CRANEO	9	1200	133
2209	DERIVACION VENTRICULO (CEREBRAL)	9	558	62
59707	ORQUIOPEXIA	9	551	61
34202	LOBECTOMIA PULMON PARCIAL	8	1660	208
68501	LIGADURA TROMPA DE FALOPIO BILATERAL	7	293	42
70105	MIOMECTOMIA UTERINA (CERVICAL)	7	504	72
13208	TRABECULOTOMIA (CAMARA ANTERIOR DEL OJO)	6	275	46
21201	ADENOIDECTOMIA CON AMIGDALECTOMIA	6	490	82
22102	HEMITIROIDECTOMIA	6	365	61
59201	CURA QUIRURGICA VARICOCELE	6	254	42
7104	CURA QUIRURGICA CHALAZION	6	20	3
17307	MASTOIDECTOMIA SUBTOTAL	5	740	148
17603	TIMPANOPLASTIA TIPO I	5	630	126
2010	ELEVACION FRAGMENTOS DE HUESO FRACTURADO CRANEO	5	383	77
24003	EXPLORACION VASO SANGUINEO PERIFERICO	5	477	95
51402	ESFINTEROTOMIA ANO	5	75	15
6008	EXPLORACION GLANDULA LAGRIMAL	5		0
9300	OPERACION PLASTICA EN Z DE TEJIDO CONTRARIO Y DE CICATRIZ	5	595	119
14702	INSERCIÓN CRISTALINO ARTIFICIAL EN EL OJO, DESPUES DE EXTRACCION DE CATARATA (CR	4	50	13
19401	REDUCCION DE FRACTURA DE LOS HUESOS NASALES	4	91	23
20507	TRAQUEOSTOMIA URGENCIA	4	130	33
34102	EXTIRPACION LESION PULMON	4	480	120
42101	EXTIRPACION QUISTE HIDATIDICO DEL HIGADO	4	423	106
47505	HEMICOLECTOMIA	4	370	93
48503	CIERRE COLOSTOMIA	4	310	78
55007	URETEROTOMIA	4	55	14
	LAS DEMAS	294	21828	74
Total		4431	2E+05	52

Intervencion Quirurgica - 1er Semestre 2013

Proc.	C.O.Q.	Descripcion	Tiempo Qx. (Min)		
			Total Qx.	Suma Qx.	Tiempo Qx.
PROCEDENCIA - AMBULATORIA	14403	EXTRACCION CATARATA EXTRACAPSULAR	57	1660	29
	38201	CURA QUIRURGICA HERNIA INGINAL	39	1022	26
	92102	ESCISION PIEL Y TEJIDO CELULAR SUBCUTANEO RADICAL	23	969	42
	19317	SEPTOPLASTIA, NASAL	16	880	55
	24603	CREACION FISTULA ARTERIA VENOSA	15	1045	70
	21102	EXTIRPACION VEGETACIONES AMIGDALINAS	13	757	58
	96102	FRENOTOMIA	11	130	12
	59707	ORQUIOPEXIA	9	551	61
	13208	TRABECULOTOMIA (CAMARA ANTERIOR DEL OJO)	6	275	46
	21201	ADENOIDECTOMIA CON AMIGDALECTOMIA	6	490	82
	24405	VENECTOMIA VARICOSA	6	162	27
	59201	CURA QUIRURGICA VARICOCELE	6	254	42
	7104	CURA QUIRURGICA CHALAZION	6	20	3
	17307	MASTOIDECTOMIA SUBTOTAL	5	740	148
	17603	TIMPANOPLASTIA TIPO I	5	630	126
	38801	CURA QUIRURGICA HERNIA UMBILICAL	5	81	16
	87608	ARTRODESIS RODILLA	5	535	107
	9300	OPERACION PLASTICA EN Z DE TEJIDO CONTRARIO Y DE CICATRIZ	5	595	119
	14702	INSERCIÓN CRISTALINO ARTIFICIAL EN EL OJO, DESPUES DE EXTRACCION DE CATARATA	4	50	13
	93116	QUEILOPLASTIA	4	600	150
	LAS DEMAS	103	681	7	
	Total	349	12127	35	
PROCEDENCIA - ELECTIVA	77901	CESAREA	302	12127	40
	43501	COLECISTECTOMIA	173	12829	74
	38201	CURA QUIRURGICA HERNIA INGINAL	73	4221	58
	84*	REDUCCION DE FRACTURA, O DE LUXACION CON FRACTURA, DE OTRAS REGIONES	59	8063	137
	24405	VENECTOMIA VARICOSA	53	1866	35
	58201	FULGURACION PROSTATAS, TRANSURETRAL	48	2265	47
	58305	PROSTATECTOMIA RETROPUBICA	45	2379	53
	69401	HISTERECTOMIA VIA ABDOMINAL TOTAL	35	3774	108
	71407	FOTHERGILL, OPERACION DE (COLPORRAFIA ANTERIOR Y POSTERIOR)	32	1780	56
	39107	LAPAROTOMIA EXPLORADORA	30	3684	123
	39105	EXPLORACION PELVICA POR LAPAROTOMIA	25	2526	101
	69402	HISTERECTOMIA VIA VAGINAL	25	2616	105
	67103	EXTIRPACION QUISTE OVARIO	21	1558	74
	38801	CURA QUIRURGICA HERNIA UMBILICAL	19	751	40
	70403	CONIZACION DEL CUELLO UTERINO	19	421	22
	87608	ARTRODESIS RODILLA	17	1575	93
	38701	CURA QUIRURGICA HERNIA EPIGASTRICA	13	528	41
	92202	ESCISION PIEL Y TEJIDO CELULAR SUBCUTANEO RADICAL	13	658	51
	24403	LIGADURA VENA PERIFERICA, VARICOSA	12	341	28
	98*	CIRUGIA ORAL Y MAXILOFACIAL : RECONSTRUCCION DE FRACTURA, Y DE LUXACION CON	12	1215	101
65501	MASTECTOMIA NCOP RADICAL	11	585	53	
	LAS DEMAS	249	25795	104	
	Total	1286	91557	71	
PROCEDENCIA - EMERGENCIA	77901	CESAREA	1626	58307	36
	41101	APENDICECTOMIA	561	22273	40
	39107	LAPAROTOMIA EXPLORADORA	147	12054	82
	39105	EXPLORACION PELVICA POR LAPAROTOMIA	74	3724	50
	43501	COLECISTECTOMIA	45	3703	82
	78101	DILATACION Y CURETAJE (UTERO) (CERVIX) CONSECUTIVO AL ABORTO	38	401	11
	84*	REDUCCION DE FRACTURA, O DE LUXACION CON FRACTURA, DE OTRAS REGIONES	33	1750	53
	1001	CRANEOTOMIA	30	3275	109
	78102	DILATACION Y CURETAJE (UTERO) (CERVIX) CONSECUTIVO AL PARTO (PUERPERIO)	19	213	11
	69401	HISTERECTOMIA VIA ABDOMINAL TOTAL	13	1303	100
	68101	SALPINGECTOMIA UNILATERAL	12	453	38
	85705	AMPUTACION PIERNA SUBROTULIANA	11	758	69
	38201	CURA QUIRURGICA HERNIA INGINAL	10	910	91
	92501	CURA QUIRURGICA HERIDA SIN INJERTO DE PIEL	10	405	41
	1003	DESCOMPRESION CRANEO	9	1200	133
	2209	DERIVACION VENTRICULO (CEREBRAL)	8	478	60
	38801	CURA QUIRURGICA HERNIA UMBILICAL	8	527	66
	67103	EXTIRPACION QUISTE OVARIO	6	436	73
	2010	ELEVACION FRAGMENTOS DE HUESO FRACTURADO CRANEO	5	383	77
	38701	CURA QUIRURGICA HERNIA EPIGASTRICA	5	336	67
24003	EXPLORACION VASO SANGUINEO PERIFERICO	4	400	100	
	LAS DEMAS	122	6708	55	
	Total	2796	1E+05	43	

Intervencion Quirurgica - 1er Semestre 2013

Dpto. Serv	C.O.Q.	Descripcion	Tiempo Qx. (Min)		
			Total Qx.	Suma Qx.	Tiempo Qx.
CIR. TORAX CARD. VASCULAR	24405	VENECTOMIA VARICOSA	60	2055	34
	24603	CREACION FISTULA ARTERIA VENOSA	17	1345	79
	24403	LIGADURA VENA PERIFERICA, VARICOSA	13	359	28
	34202	LOBECTOMIA PULMON PARCIAL	8	1660	208
	24003	EXPLORACION VASO SANGUINEO PERIFERICO	4	400	100
	34102	EXTIRPACION LESION PULMON	4	480	120
	A1608	BIOPSIA PLEURA	4	149	37
	A4403	EXTRACCION CUERPO EXTRAÑO ESOFAGO, ENDOSCOPICA	4	34	9
	20507	TRAQUEOSTOMIA URGENCIA	1	90	90
	21701	CIERRE FISTULA BRANQUIAL	1	110	110
	24001	ARTERIOTOMIA PERIFERICA	1	90	90
	34302	LOBECTOMIA PULMON CON RESECCION SEGMENTARIA DE LOBULO ADYACENTE	1	240	240
	24602	CURA QUIRURGICA FISTULA ARTERIOVENOSA PERIFERICA	1	120	120
	24707	INJERTO ARTERIA FEMORAL	1	212	212
	28429	REPARACION AORTA	1	240	240
	29108	PERICARDIECTOMIA	1	46	46
	29813	INSERCIÓN VASOS SANGUINEOS EN EL MIOCARDIO	1	60	60
	32017	TORACOTOMIA (CON DRENAJE)	1	75	75
	32902	CURA QUIRURGICA TORAX EN ENBUDO	1	188	188
	34203	RESECCION PULMON SEGMENTARIA (BASAL) (CUNEIFORME)	1	23	23
		LAS DEMAS	7	483	69
		Total	133	8459	64
CIRUGIA 1	41101	APENDICECTOMIA	293	11527	39
	43501	COLECISTECTOMIA	97	7703	79
	39107	LAPAROTOMIA EXPLORADORA	75	6279	84
	38201	CURA QUIRURGICA HERNIA INGINAL	46	3059	67
	38801	CURA QUIRURGICA HERNIA UMBILICAL	15	671	45
	38701	CURA QUIRURGICA HERNIA EPIGASTRICA	11	475	43
	38904	CURA QUIRURGICA HERNIA INTERNA	5	405	81
	47205	FISTULECTOMIA INTESTINO	2	125	63
	48503	CIERRE COLOSTOMIA	2	120	60
	51205	EXTIRPACION LESION ANO	2	50	25
	51402	ESFINTEROTOMIA ANO	2	40	20
	24403	LIGADURA VENA PERIFERICA, VARICOSA	1	20	20
	24405	VENECTOMIA VARICOSA	1	26	26
	38402	CURA QUIRURGICA HERNIA CRURAL	1	100	100
	38902	CURA QUIRURGICA ENTEROCELE MUJER	1	60	60
	43404	EXPLORACION VESICULA BILIAR	1	190	190
	39307	DRENAJE ABSCESO RETROPERITONEAL	1	60	60
	40303	SEPARACION ADHERENCIAS INTESTINO	1	60	60
42005	HEPATOTOMIA	1	30	30	
42101	EXTIRPACION QUISTE DEL HIGADO	1	90	90	
		LAS DEMAS	9	588	65
		Total	568	31678	56
CIRUGIA 2	41101	APENDICECTOMIA	258	10278	40
	43501	COLECISTECTOMIA	118	8729	74
	39107	LAPAROTOMIA EXPLORADORA	58	4462	77
	38201	CURA QUIRURGICA HERNIA INGINAL	33	1922	58
	38801	CURA QUIRURGICA HERNIA UMBILICAL	12	607	51
	38701	CURA QUIRURGICA HERNIA EPIGASTRICA	7	389	56
	38904	CURA QUIRURGICA HERNIA INTERNA	7	537	77
	42101	EXTIRPACION QUISTE HIDATIDICO DEL HIGADO	3	313	104
	51402	ESFINTEROTOMIA ANO	3	35	12
	38102	CURA QUIRURGICA HERNIA HIATO ESOFAGICO VIA TORACICA	1	40	40
	38402	CURA QUIRURGICA HERNIA CRURAL	1	45	45
		LAPAROTOMIA EXPLORADORA (PELVICA)	1	46	46
	40303	SEPARACION ADHERENCIAS INTESTINO	1	128	128
	43105	EXTIRPACION LESION CONDUCTO HEPATICO	1	89	89
	47302	RESECCION INTESTINO EXTERIORIZADO	1	135	135
	48501	CIERRE ABERTURA ARTIFICIAL INTESTINO	1	164	164
	51002	FISTULOTOMIA ANAL	1	13	13
	51206	FISTULECTOMIA ANO	1	16	16
	51302	HEMORROIDECTOMIA	1	35	35
	51902	EXTRACCION CUERPO EXTRAÑO ANO, POR INCISION	1	15	15
67102	ENUCLEACION QUISTE OVARIO	1	50	50	
92201	ELECTRODESECCION PIEL Y TEJIDO SUBCUTANEO AMPLIA O RADICAL	1	40	40	
		Total	512	28088	55

Intervencion Quirurgica - 1er Semestre 2013

Dpto. Serv	C.O.Q.	Descripcion	Tiempo Qx. (Min)		
			Total Qx.	Suma Qx.	Tiempo Qx.
CIRUGIA CABEZA Y CUELLO	92202	ESCISION PIEL Y TEJIDO CELULAR SUBCUTANEO RADICAL	21	1016	48
	98*	CIRUGIA ORAL Y MAXILOFACIAL : RECONSTRUCCION DE FRACTURA, Y DE LUXACION CON	13	1290	99
	96102	FRENOTOMIA	10	100	10
	22102	HEMITIROIDECTOMIA	6	365	61
	20507	TRAQUEOSTOMIA URGENCIA	3	40	13
	95104	ESCISION GLANDULA SUBMAXILAR	3	191	64
	22204	TIROIDECTOMIA TOTAL	2	240	120
	97206	FISTULECTOMIA HUESO MAXILAR	2	240	120
	10102	ENUCLEACION GLOBO OCULAR	1	60	60
	13002	ESCISION COROIDES	1	120	120
	19401	REDUCCION DE FRACTURA DE LOS HUESOS NASALES	1	20	20
	20206	DISECCION LARINGE TOTAL	1	30	30
	22101	EXTIRPACION QUISTE TIROIDES	1	30	30
	22304	TIROIDECTOMIA POR VIA TRANSESTERNAL	1	90	90
	9101	EXTIRPACION QUISTE ORBITA	1	120	120
	95108	PAROTIDECTOMIA	1	60	60
	95514	REPARACION CODUCTO SALIVAL	1	80	80
	96606	RESECCION PALADAR, EXCEPTO HENDIDURA	1	30	30
	97*	CIRUGIA ORAL Y MAXILOFACIAL : OPERACIONES DE LOS MAXILARES Y DE LAS	1	60	60
	97008	EXTRACCION CUERPO EXTRAÑO HUESO, MAXILAR	1		0
97102	OSTEOTOMIA MAXILAR	1	180	180	
97203	ENUCLEACION LESION MAXILAR	1	60	60	
97307	OSTECTOMIA COMPLETA MAXILAR	1	90	90	
	Total		75	4512	60
CIRUGIA FACIAL	96102	FRENOTOMIA	1	30	30
	99401	EXTRACCION DIENTE QUIRURGICA	1	60	60
	99406	RESECCION RAIZ DENTARIA RESIDUAL	1	40	40
	Total		3	130	43
CIRUGIA PEDIATRICA	38201	CURA QUIRURGICA HERNIA INGINAL	45	1137	25
	41101	APENDICECTOMIA	10	468	47
	39107	LAPAROTOMIA EXPLORADORA	7	470	67
	38801	CURA QUIRURGICA HERNIA UMBILICAL	5	81	16
	92202	ESCISION PIEL Y TEJIDO CELULAR SUBCUTANEO RADICAL	5	173	35
	38701	CURA QUIRURGICA HERNIA EPIGASTRICA	3	78	26
	46402	GASTROSTOMIA	2	120	60
	48303	CURAR QUIRURGICA COLOSTOMIA	2	60	30
	48503	CIERRE COLOSTOMIA	2	190	95
	59707	ORQUIOPEXIA	2	115	58
	35603	CIERRE FISTULA ESOFAGO	1	240	240
	38001	CURA QUIRURGICA HERNIA DIAFRAGMATICA VIA ABDOMINAL	1	130	130
	39105	EXPLORACION PELVICA POR LAPAROTOMIA	1	25	25
	43501	COLECISTECTOMIA	1	60	60
	46108	PILOROMIOTOMIA	1	60	60
	47402	ANASTOMOSIS INTESTINO TERMINOTERMIAL Y EYUNO	1	155	155
	47411	RESECCION INTESTINO DELGADO	1	150	150
	48305	REPARACION COLOSTOMIA	1	150	150
	48508	CIERRE ILEOSTOMIA	1	90	90
50206	FISTULECTOMIA RECTO	1	50	50	
57205	EXTIRPACION LESION URETRA	1	10	10	
92201	ELECTRODESECACION PIEL Y TEJIDO SUBCUTANEO AMPLIA O RADICAL	1	5	5	
	Total		96	4017	42
CIRUGIA PLASTICA	9300	OPERACION PLASTICA EN Z DE TEJIDO CONTRARIO Y DE CICATRIZ	5	595	119
	92102	ESCISION PIEL Y TEJIDO CELULAR SUBCUTANEO RADICAL	4	270	68
	92501	CURA QUIRURGICA HERIDA SIN INJERTO DE PIEL	4	590	148
	93116	QUEILOPLASTIA	4	600	150
	93302	INJERTO PIEL, LIBRE	4	460	115
	92202	ESCISION PIEL Y TEJIDO CELULAR SUBCUTANEO	3	111	37
	65301	MASTECTOMIA NCOP	2	405	203
	93*	CIRUGIA PLASTICA : CIRUGIA DE REPARACION Y DE RECONSTRUCCION	2	150	75
	94104	RECONSTRUCCION OREJA	2	195	98
	96607	SUTURA PALADAR, EXCEPTO LA HENDIDURA	2	195	98
	16202	OTOPLASTIA M???O AUDITIVO	1	75	75
	19308	KEEGAN, OPERACION DE (PLASTICA A LA NARIZ)	1	120	120
	92201	ELECTRODESECACION PIEL Y TEJIDO SUBCUTANEO AMPLIA O RADICAL	1	25	25
	93602	INSERCIÓN COLGAJO O PENDICULO DE INJERTO	1	90	90
94201	INJERTO NARIZ POR CIRUJANO PLASTICO	1	65	65	
	Total		37	3946	107

Intervencion Quirurgica - 1er Semestre 2013

Dpto. Serv	C.O.Q.	Descripcion	Tiempo Qx. (Min)		
			Total Qx.	Suma Qx.	Tiempo Qx.
CIRUGIA PLASTICA	9300	OPERACION PLASTICA EN Z DE TEJIDO CONTRARIO Y DE CICATRIZ	5	595	119
	92102	ESCISION PIEL Y TEJIDO CELULAR SUBCUTANEO RADICAL	4	270	68
	92501	CURA QUIRURGICA HERIDA SIN INJERTO DE PIEL	4	590	148
	93116	QUEILOPLASTIA	4	600	150
	93302	INJERTO PIEL, LIBRE	4	460	115
	92202	ESCISION PIEL Y TEJIDO CELULAR SUBCUTANEO	3	111	37
	65301	MASTECTOMIA NCOP	2	405	203
	93*	CIRUGIA PLASTICA : CIRUGIA DE REPARACION Y DE RECONSTRUCCION	2	150	75
	94104	RECONSTRUCCION OREJA	2	195	98
	96607	SUTURA PALADAR, EXCEPTO LA HENDIDURA	2	195	98
	16202	OTOPLASTIA M???O AUDITIVO	1	75	75
	19308	KEEGAN, OPERACION DE (PLASTICA A LA NARIZ)	1	120	120
	92201	ELECTRODESECACION PIEL Y TEJIDO SUBCUTANEO AMPLIA O RADICAL	1	25	25
	93602	INSERCIÓN COLGAJO O PENDICULO DE INJERTO	1	90	90
	94201	INJERTO NARIZ POR CIRUJANO PLASTICO	1	65	65
Total			37	3946	107
GINECO-OBSTETRICIA	77901	CESAREA	1928	70434	37
	39105	EXPLORACION PELVICA POR LAPAROTOMIA	77	3933	51
	69401	HISTERECTOMIA VIA ABDOMINAL TOTAL	45	4687	104
	78101	DILATACION Y CURETAJE (UTERO) (CERVIX) CONSECUTIVO AL ABORTO	38	401	11
	71407	FOTHERGILL, OPERACION DE (COLPORRAFIA ANTERIOR Y POSTERIOR)	30	1730	58
	67103	EXTIRPACION QUISTE OVARIO	27	1994	74
	69402	HISTERECTOMIA VIA VAGINAL	27	2841	105
	78102	DILATACION Y CURETAJE (UTERO) (CERVIX) CONSECUTIVO AL PARTO (PUERPERIO)	19	213	11
	68101	SALPINGECTOMIA UNILATERAL	14	554	40
	69402	HISTERECTOMIA VIA VAGINAL TOTAL	11	1235	112
	69401	HISTERECTOMIA VIA ABDOMINAL	8	1047	131
	68501	LIGADURA TROMPA DE FALOPIO BILATERAL	7	293	42
	70105	MIOMECTOMIA UTERINA (CERVICAL)	7	504	72
	69401	HISTERECTOMIA VIA ABDOMINAL SUBTOTAL	4	435	109
	70002	HISTEROTOMIA	4	220	55
	70304	DILATACION Y CURETAJE (UTERO) (CERVIX) DIAGNOSTICO	4	57	14
	67301	SALPINGOFORECTOMIA UNILATERAL	3	248	83
	39107	LAPAROTOMIA EXPLORADORA	2	235	118
	69101	HISTERECTOMIA VIA ABDOMINAL	2	241	121
	70403	CONIZACION DEL CUELLO UTERINO	2	75	38
	70902	EXTRACCION DISPOSITIVO ANTICONCEPTIVO INTRAUTERINO	2	92	46
	72306	VULVECTOMIA	2	52	26
	39107	LAPAROTOMIA EXPLORADORA (PELVICA)	1	26	26
	67*	CIRUGIA GINECOLOGICA : OPERACIONES DEL OVARIO	1	55	55
	67102	ENUCLEACION QUISTE OVARIO	1	75	75
	68201	SALPINGECTOMIA BILATERAL	1	50	50
	68301	ANASTOMOSIS TROMPA DE FALOPIO	1	120	120
	69*	CIRUGIA GINECOLOGICA : HISTERECTOMIA	1	175	175
69401	HISTERECTOMIA	1	60	60	
	LAS DEMAS	12	551	46	
Total			2282	92633	41
NEURO-CIRUGIA	1001	CRANEOTOMIA	38	5035	133
	3021	LAMINECTOMIA (DESCOMPRESION)	11	1400	127
	1003	DESCOMPRESION CRANEO	9	1200	133
	2209	DERIVACION VENTRICULO (CEREBRAL)	9	558	62
	2010	ELEVACION FRAGMENTOS DE HUESO FRACTURADO CRANEO	5	383	77
	87405	ARTRODESIS VERTEBRAL	4	650	163
	2003	CRANEOPLASTIA	3	435	145
	2006	CRANEOPLASTIA PARA DEFECTO DEL CRANEO	2	120	60
	2208	DERIVACION SUBARACNOIDEOOPERITONEAL	2	95	48
	3302	MASUPIALIZACION QUISTE INTRARRAQUIDEO	2	385	193
	4201	EXTIRPACION NEUROMA	2	500	250
	1018	TREPANACION CRANEO CON EXTRACCION DE HEMATOMA EXTRADURAL	1	35	35
	2102	CURA QUIRURGICA ENCEFALOCELE CRANEAL	1	100	100
	2212	DERIVACION VENTRICULO (CEREBRAL) A MEDULA OSEA	1	40	40
	3011	HEMILAMINECTOMIA	1	270	270
	3404	CURA QUIRURGICA ESPINA BIFIDA	1	98	98
	80801	EXTRACCION DISPOSITIVO DE INMOVILIZACION DIRECTA O INTERNA	1	120	120
	87401	ARTRODESIS (CON INJERTO) (EXTRAARTICULAR) COLUMNA VERTEBRAL	1	180	180
	87603	ARTRODESIS (CON INJERTO) (EXTRAARTICULAR) CADERA	1	180	180
	A1008	BIOPSIA TEJIDO CEREBRO	1	100	100
Total			96	11884	124

Intervencion Quirurgica - 1er Semestre 2013

Dpto. Serv	C.O.Q.	Descripcion	Tiempo Qx. (Min)		
			Total Qx.	Suma Qx.	Tiempo Qx.
OTORRINOLARINGOLOGIA	19317	SEPTOPLASTIA, NASAL	18	1000	56
	21102	EXTIRPACION VEGETACIONES AMIGDALINAS	13	757	58
	21201	ADENOIDECTOMIA CON AMIGDALECTOMIA	6	490	82
	17307	MASTOIDECTOMIA SUBTOTAL	5	740	148
	17603	TIMPANOPLASTIA TIPO I	5	630	126
	19401	REDUCCION DE FRACTURA DE LOS HUESOS NASALES	3	71	24
	17202	MASTOIDECTOMIA TOTAL	2	240	120
	20107	FISTULECTOMIA LARINGE	2	105	53
	14403	EXTRACCION CATARATA EXTRACAPSULAR	1	40	40
	17001	MIRINGOTOMIA	1	60	60
	17306	MASTOIDECTOMIA	1	120	120
	19*	OTORRINOLARINGOLOGIA : OPERACIONES DE LA NARIZ Y DE LOS SENOS PARANASALES	1	20	20
	19002	EXTRACCION POLIPO NASAL	1	90	90
	19314	RINOPLASTIA	1	120	120
	19511	SEPTOTOMIA, NASAL	1	60	60
	19608	SINUSOTOMIA MAXILAR	1	90	90
		SINUSOTOMIA MAXILAR RADICAL	1	80	80
	19709	ETMOIDOTOMIA	1	60	60
	20014	LARINGOTOMIA	1	60	60
	20210	LARINGECTOMIA SUBTOTAL	1	40	40
21202	LARINGECTOMIA	1	60	60	
21301	ADENOIDECTOMIA	1	50	50	
Total			68	4983	73
TRAUMATOLOGIA	84*	REDUCCION DE FRACTURA, O DE LUXACION CON FRACTURA, DE OTRAS REGIONES	93	9873	106
	87608	ARTRODESIS RODILLA	24	2190	91
	82*	REDUCCION DE FRACTURA, O DE LUXACION CON FRACTURA, DE LA CADERA	12	1365	114
	85705	AMPUTACION PIERNA SUBROTULIANA	12	818	68
	92501	CURA QUIRURGICA HERIDA SIN INJERTO DE PIEL	11	453	41
	87002	ARTROPLASTIA CADERA SIN DISPOSITIVO MECANICO	10	1030	103
	80801	EXTRACCION DISPOSITIVO DE INMOVILIZACION DIRECTA O INTERNA	9	510	57
	81402	REVISION (QUIRURGICA) MUÑON DE AMPUTACION	3	135	45
	85703	AMPUTACION PIE SUPRAMALEONAR	3	178	59
	87102	ARTROPLASTIA CADERA CON DISPOSITIVO MECANICO	3	660	220
	86002	ARTROTOMIA	2	140	70
	88406	SUTURA TENDON (TERMINOTERMINAL)	2	48	24
	3402	CURA QUIRURGICA DEFECTO ARCO VERTEBRAL (ESQUINA BIFIDA)	1	240	240
	4001	CURA QUIRURGICA SINDROME DEL TUNEL CARPIANO	1	60	60
	80*	CIRUGIA ORTOPEDICA : INCISION Y ESCISION DE HUESO	1	40	40
	80404	CURETAJE HUESO	1	60	60
	81*	CIRUGIA ORTOPEDICA : REPARACION Y OPERACION PLASTICA DE HUESO	1	180	180
	81601	APLICACION YESO (MOLDE) SIN MANIPULACION PARA REDUCCION DE FRACTURA	1	120	120
	85203	AMPUTACION MANO	1	60	60
	85604	AMPUTACION PIE TRANSMETATARSIANA	1	70	70
	LAS DEMAS	17	687	40	
Total			209	18917	91
UROLOGIA	58201	FULGURACION PROSTATA, TRANSURETRAL	48	2265	47
	58305	PROSTATECTOMIA RETROPUBICA	46	2379	52
	59707	ORQUIOPEXIA	7	436	62
	59201	CURA QUIRURGICA VARICOCELE	6	254	42
	55007	URETEROTOMIA	4	55	14
	56808	LITOTRIPCIA, VEJIGA	4	135	34
	56904	SEPARACION ADHERENCIAS VEJIGA (CUELLO)	4	118	30
	54501	NEFRECTOMIA TOTAL (DERECHA) (IZQUIERDA)	3	80	27
	39107	LAPAROTOMIA EXPLORADORA	2	415	208
	56002	CISTOSTOMIA (URINARIA) (VEJIGA)	2	105	53
	56104	EXTIRPACION LESION VEJIGA TRANSURETRAL	2	51	26
	57008	URETOSTOMIA	2	102	51
	61201	CIRCUNCISION (MASCULINA)	2	65	33
	24003	EXPLORACION VASO SANGUINEO PERIFERICO	1	77	77
	54106	PIELOLITOTOMIA	1	120	120
	54107	PIELOSTOMIA	1	70	70
	54301	EXTIRPACION LESION RIÑON	1	75	75
	54404	NEFRECTOMIA SUBTOTAL (CUNEIFORME)	1	130	130
	55208	URETEROSTOMIA	1	40	40
	56302	CISTOPROSTATECTOMIA RADICAL	1	300	300
56902	EXPLORACION TEJIDO PERIVESICAL	1	17	17	
	LAS DEMAS	11	611	56	
Total			151	7900	52

Intervencion Quirurgica - 1er Semestre 2013

Dpto. Serv	C.O.Q.	Descripcion	Tiempo Qx. (Min)		
			Total Qx.	Suma Qx.	Tiempo Qx.
NEURO-CIRUGIA	1001	CRANEOTOMIA	38	5035	133
	3021	LAMINECTOMIA (DESCOMPRESION)	11	1400	127
	1003	DESCOMPRESION CRANEO	9	1200	133
	2209	DERIVACION VENTRICULO (CEREBRAL)	9	558	62
	2010	ELEVACION FRAGMENTOS DE HUESO FRACTURADO CRANEO	5	383	77
	87405	ARTRODESIS VERTEBRAL	4	650	163
	2003	CRANEOPLASTIA	3	435	145
	2006	CRANEOPLASTIA PARA DEFECTO DEL CRANEO	2	120	60
	2208	DERIVACION SUBARACNOIDEOOPERITONEAL	2	95	48
	3302	MASUPIALIZACION QUISTE INTRARRAQUIDEO	2	385	193
	4201	EXTIRPACION NEUROMA	2	500	250
	1018	TREPANACION CRANEO CON EXTRACCION DE HEMATOMA EXTRADURAL	1	35	35
	2102	CURA QUIRURGICA ENCEFALOCELE CRANEAL	1	100	100
	2212	DERIVACION VENTRICULO (CEREBRAL) A MEDULA OSEA	1	40	40
	3011	HEMILAMINECTOMIA	1	270	270
	3404	CURA QUIRURGICA ESPINA BIFIDA	1	98	98
	80801	EXTRACCION DISPOSITIVO DE INMOVILIZACION DIRECTA O INTERNA	1	120	120
	87401	ARTRODESIS (CON INJERTO) (EXTRAARTICULAR) COLUMNA VERTEBRAL	1	180	180
	87603	ARTRODESIS (CON INJERTO) (EXTRAARTICULAR) CADERA	1	180	180
A1008	BIOPSIA TEJIDO CEREBRO	1	100	100	
Total			96	11884	124
OFTALMOLOGIA	14403	EXTRACCION CATARATA EXTRACAPSULAR	55	1580	29
	13208	TRABECULOTOMIA (CAMARA ANTERIOR DEL OJO)	6	275	46
	7104	CURA QUIRURGICA CHALAZION	6	20	3
	6008	EXPLORACION GLANDULA LAGRIMAL	5		0
	14702	INSERCIÓN CRISTALINO ARTIFICIAL EN EL OJO, DESPUES DE EXTRACCION DE CATARATA	4	50	13
	10102	ENUCLEACION GLOBO OCULAR	2	85	43
	14905	IMPLANTACION SILICON EN EL VITREO	2		0
	7107	ESCISION CHALAZION	2	30	15
	8201	CURA QUIRURGICA PTERIGION EXTIRPACION SIMPLE	2		0
	10001	EXTRACCION CUERPO EXTRAÑO OJO CAMARA ANTERIOR	1	40	40
	12003	IRIDOTOMIA	1		0
	6406	DILATACION CONDUCCION (DE) LAGRIMAS	1	10	10
	7101	CAUTERIZACION CHALAZION	1	10	10
8603	CURA QUIRURGICA PTERIGION	1	45	45	
Total			89	2145	24
ONCOLOGIA	39107	LAPAROTOMIA EXPLORADORA	34	3927	116
	39105	EXPLORACION PELVICA POR LAPAROTOMIA	21	2292	109
	70403	CONIZACION DEL CUELLO UTERINO	20	411	21
	65501	MASTECTOMIA NCOP RADICAL	12	645	54
	92202	ESCISION PIEL Y TEJIDO CELULAR SUBCUTANEO RADICAL	5	168	34
	47505	HEMICOLECTOMIA	4	370	93
	71407	FOTHERGILL, OPERACION DE (COLPORRAFIA ANTERIOR Y POSTERIOR)	4	88	22
		HISTERECTOMIA VIA ABDOMINAL TOTAL	3	390	130
	69401	COLECISTECTOMIA	2	40	20
	69401	HISTERECTOMIA VIA ABDOMINAL	2	184	92
	38201	CURA QUIRURGICA HERNIA INGINAL	1	35	35
	39109	REAPERTURA SITIO DE LAPAROTOMIA RECIENTE	1		0
	65301	MASTECTOMIA NCOP	1	90	90
	65601	MASTECTOMIA NCOP RADICAL EXTENSA	1		0
92108	EXTIRPACION LESION PIEL Y TEJIDO CELULAR SUBCUTANEO	1	270	270	
Total			112	8910	80

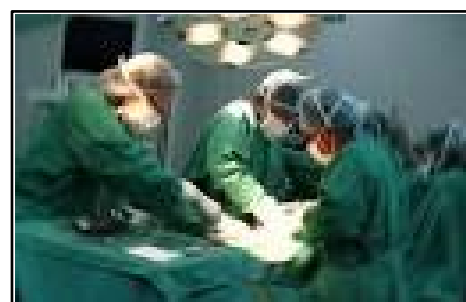

Tipo de Anestesia - 1er Semestre 2013

Departamento / Servicio	Tipo de Anestesia									Total	%
	Reg. Blanc	Epidural	General	Local	Peridural	Raquidea	Regional	Retrobulbar	Sedacion		
GINECO-OBSTETRICIA	964	186	178	0	73	433	447	0	1	2282	51,50
CIRUGIA 1	96	22	234	0	3	118	94	0	1	568	12,82
CIRUGIA 2	108	11	217	0	2	98	76	0	0	512	11,55
TRAUMATOLOGIA	39	7	72	0	0	11	80	0	0	209	4,72
UROLOGIA	3	1	42	0	0	3	102	0	0	151	3,41
CIR. TORAX CARD. VASCULAR	7	4	42	17	20	6	37	0	0	133	3,00
ONCOLOGIA	11	3	80	1	7	0	10	0	0	112	2,53
CIRUGIA PEDIATRICA	32	0	62	0	0	0	2	0	0	96	2,17
NEURO-CIRUGIA	4	0	92	0	0	0	0	0	0	96	2,17
OFTALMOLOGIA	4	0	8	51	1	0	0	25	0	89	2,01
CIRUGIA CABEZA Y CUELLO	10	0	62	1	0	0	2	0	0	75	1,69
OTORRINOLARINGOLOGIA	6	0	48	13	0	0	1	0	0	68	1,53
CIRUGIA PLASTICA	9	1	26	0	0	0	1	0	0	37	0,84
CIRUGIA FACIAL	1	0	2	0	0	0	0	0	0	3	0,07
Total	1294	235	1165	83	106	669	852	25	2	4431	100,00
%	29,20	5,30	26,29	1,87	2,39	15,10	19,23	0,56	0,05	100,00	

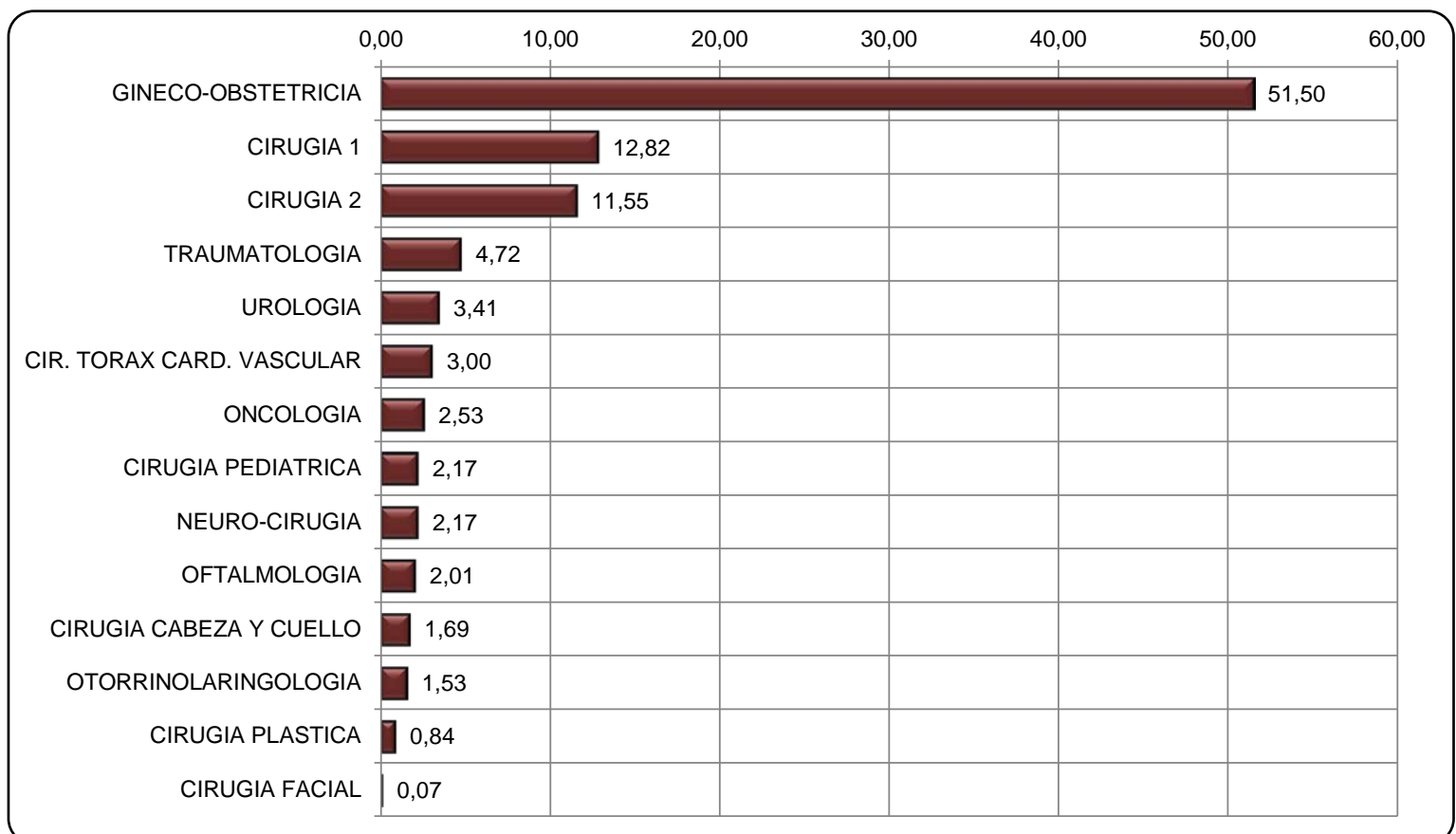
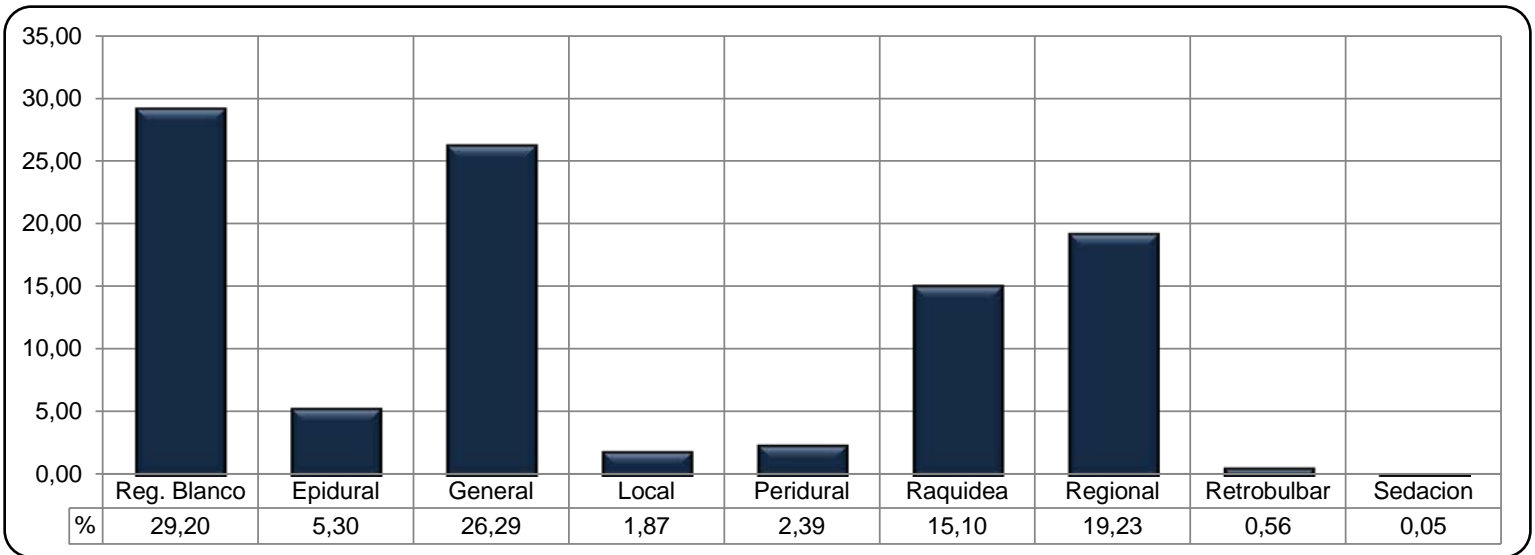

Intervenciones Quirurgicas - Por Años

Nº Interv. Qx.	
Año	Inter. Qx
1991	4.476
1992	5.478
1993	5.730
1994	5.456
1995	4.498
1996	6.498
1997	6.415
1998	6.054
1999	7.240
2000	7.949
2001	7.642
2002	8.791
2003	9.623
2004	9.054
2005	9.687
2006	9.266
2007	9.484
2008	10.303
2009	10.078
2010	10.554
2011	10.501
2012	10.389

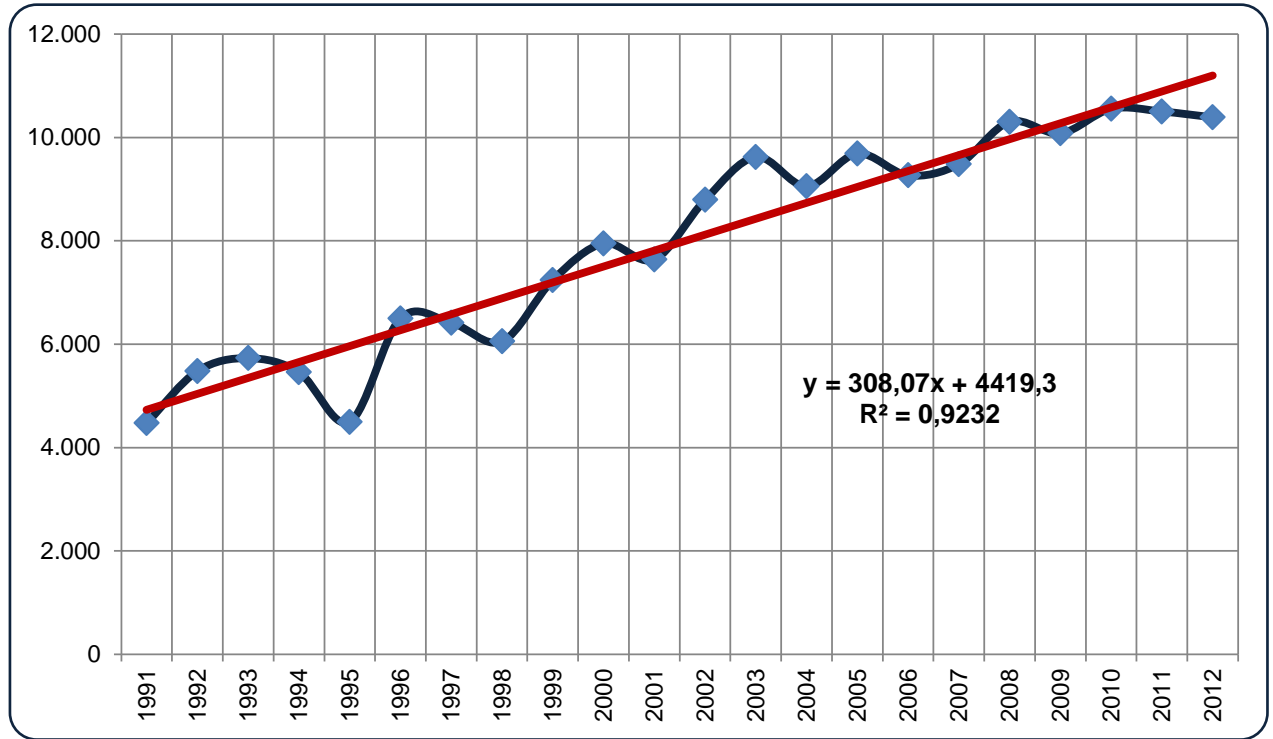

Se analiza la Data (Nº Interv. Qx.) desde año 1991-2012, por Series de Tiempo, donde muestra un comportamiento de Tendencia Estacional. Se estima la Tendencia y esta sigue una Linea Recta (Ecuacion de Regresion Lineal).

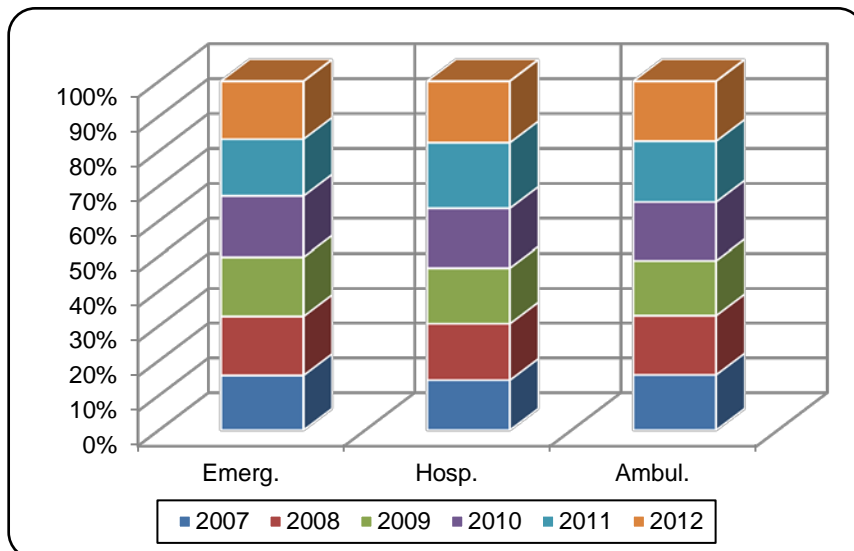

Año	Interv. Qx. - Via de Procedencia				Total
	Emerg.	Hosp.	Ambul.	S.T.D.	
1997	3299	1200	1293	103	6415
1998	3566	1175	1243	70	6054
1999	3880	1326	1948	86	7240
2000	4059	1581	2224	85	7949
2001	3919	1577	2095	51	7642
2002	4763	1846	2128	54	8791
2003	5278	1560	2655	130	9623
2004	5204	1276	2498	76	9054
2005	5505	1537	2572	73	9687
2006	5881	915	2426	44	9266
2007	5025	1947	2512	0	9484
2008	5412	2201	2690	0	10303
2009	5425	2166	2487	0	10078
2010	5574	2318	2653	0	10545
2011	5200	2547	2754	0	10501
2012	5287	2388	2714	0	10389

Departamento / Servicio	Intervencion Quirurgica - Año 1999						Intervencion Quirurgica - Año 2000					
	Via de Procedencia				Total	%	Via de Procedencia				Total	%
	Emerg.	Hosp.	Ambul.	S.T.D.			Emerg.	Hosp.	Ambul.	S.T.D.		
Cirugia 1	429	140	90	5	664	9,17	550	236	103	6	895	11,26
Cirugia 2	676	256	110	23	1065	14,71	755	309	93	15	1172	14,74
Cirugia	156	12	8	0	176	2,43	91	4	2	0	97	1,22
Traumatologia	230	64	17	13	324	4,48	233	67	16	17	333	4,19
Neucirugia	103	81	0	1	185	2,56	79	115	4	4	198	2,49
Urologia	4	128	24	10	166	2,29	6	192	65	20	283	3,56
Otorrinolaring	0	17	240	1	258	3,56	1	34	171	0	206	2,59
Oftalmologia	0	5	111	0	116	1,60	0	4	71	0	75	0,94
Cir. Cab. Cuello	8	116	30	2	156	2,15	16	96	48	1	161	2,03
Cir. Torax Card.	18	83	6	3	110	1,52	18	90	13	2	123	1,55
Cir. Plastica	3	188	21	2	214	2,96	5	178	40	0	223	2,81
Cir. Buco Max.Fac.	1	5	5	0	11	0,15	0	2	7	0	9	0,11
Sub-Total	1628	1095	662	60	3445	47,58	1754	1327	629	65	3775	47,49
	INTERVENCIONES QX.OBSTETRICAS						INTERVENCIONES QX.OBSTETRICAS					
Cesarea	1491	11	0	10	1512	20,88	1603	13	0	9	1625	20,44
Leg. Abd.	511	3	1275	2	1791	24,74	477	7	1574	2	2060	25,92
Leg. Patologico	12	1	0	0	13	0,18	8	2	0	1	11	0,14
Otros	238	216	11	14	479	6,62	216	232	22	8	478	6,01
Sub-Total	2252	231	1286	26	3795	52,42	2304	254	1596	20	4174	52,51
Total	3880	1326	1948	86	7240	100,00	4059	1581	2224	85	7949	100,00
%	53,59	18,31	26,91	1,19	100,00		51,06	19,89	27,98	1,07	100,00	

Intervenciones Quirurgicas - Por Años

Departamento / Servicio	Procedencia - Año 2001				Total	%	Procedencia - Año 2002				Total	%
	Emerg.	Hosp.	Ambul.	S.T.D.			Emerg.	Hosp.	Ambul.	S.T.D.		
Cirugia 1	640	239	65	0	944	12,35	543	177	14	2	736	8,37
Cirugia 2	807	288	60	10	1165	15,24	820	331	24	15	1190	13,54
Cirugia Pediatrica	0	6	0	0	6	0,08	1	21	0	0	22	0,25
Cirugia	0	0	0	0	0	0,00	199	10	1	1	74	0,84
Traumatologia	203	91	12	7	313	4,10	97	209	10	3	319	3,63
Urologia	7	200	71	5	283	3,70	2	230	24	1	257	2,92
Neurocirugia	85	131	0	3	219	2,87	66	140	0	0	206	2,34
Otorrinolaringologia	1	36	167	1	205	2,68	0	29	171	1	201	2,29
Oftalmologia	0	16	109	0	125	1,64	3	22	44	0	69	0,78
Cir. Cab. Y Cuello	14	81	50	2	147	1,92	9	90	42	2	143	1,63
Cirugia Plastica	4	175	47	2	228	2,98	6	199	57	0	262	2,98
Cir. Torax Cardiovascular	14	74	3	0	91	1,19	39	87	2	0	128	1,46
Cir. Buco. Max. Facial	1	4	9	0	14	0,18	0	4	5	0	9	0,10
Sub-Total	1776	1341	593	30	3740	48,94	1785	1549	394	25	3753	42,69
INTERVENCIONES OBSTETRICAS						INTERVENCIONES QX. OBSTETRICAS						
Cesarea	1484	11	0	8	1503	19,67	2325	0	0	5	2330	26,50
Leg. Abd. Post Parto	453	7	1481	3	1944	25,44	455	4	1728	0	2187	24,88
Leg. Patologico	10	0	1	1	11	0,14	6	1	0	0	7	0,08
Otros	196	218	20	10	444	5,81	192	292	6	24	514	5,85
Sub-Total	2143	236	1502	21	3902	51,06	2978	297	1734	29	5038	57,31
Total	3919	1577	2095	51	7642	100,00	4763	1846	2128	54	8791	100,00
%	51,28	20,64	27,41	0,67	100,00		54,18	21,00	24,21	0,61	100,00	

Departamento / Servicio	Procedencia - Año 2003				Total	%	Procedencia - Año 2004				Total	%
	Emerg.	Hosp.	Ambul.	S.T.D.			Emerg.	Hosp.	Ambul.	S.T.D.		
Cirugia 1	728	225	21	2	976	10,14	734	195	33	2	964	10,65
Cirugia 2	777	341	30	10	1158	12,03	753	211	20	10	994	10,98
Cirugia	46	0	0	0	46	0,48	15	0	0	0	15	0,17
Cirugia Pediatrica	1	23	97	0	121	1,26	10	80	35	0	125	1,38
Cirugia Mama	0	1	6	1	8	0,08	0	3	3	0	6	0,07
Traumatologia	221	139	6	67	433	4,50	181	94	8	32	315	3,48
Urologia	12	197	53	2	252	2,62	5	144	41	0	190	2,10
Neurocirugia	96	131	1	5	244	2,54	80	108	1	6	195	2,15
Oftalmologia	0	24	296	0	252	2,62	0	1	265	1	267	2,95
Otorrinolaringologia	1	26	96	0	192	2,00	3	25	75	1	104	1,15
Cirugia cab. Y Cuello	9	59	97	15	180	1,87	7	51	43	2	103	1,14
Cir. Torax Cardiovascular	62	73	26	1	162	1,68	4	31	58	3	96	1,06
Cirugia Plastica	7	54	52	11	124	1,29	71	84	6	5	166	1,83
Cir. Buco. Max. Facial	0	0	6	1	7	0,07	0	0	3	0	3	0,03
Sub-Total	1960	1293	787	115	4155	43,18	1863	1027	591	62	3543	39,13
INTERVENCIONES OBSTETRICAS						INTERVENCIONES OBSTETRICAS						
Cesarea	2623	8	0	4	2635	27,38	2650	2	0	2	2654	29,31
Leg. Abd. Post Parto	482	1	1854	1	2338	24,30	482	0	1898	0	2380	26,29
Leg. Patologico	16	1	0	1	18	0,19	5	1	0	0	6	0,07
Otros	197	257	14	9	477	4,96	204	246	9	12	471	5,20
Sub-Total	3318	267	1868	15	5468	56,82	3341	249	1907	14	5511	60,87
Total	5278	1560	2655	130	9623	100,00	5204	1276	2498	76	9054	100,00
%	54,85	16,21	27,59	1,35	100,00		57,48	14,09	27,59	0,84	100,00	

Departamento / Servicio	Procedencia - Año 2005				Total	%	Procedencia - Año 2006				Total	%
	Emerg.	Hosp.	Ambul.	S.T.D.			Emerg.	Hosp.	Ambul.	S.T.D.		
Cirugia 1	714	239	26	5	984	10,16	767	132	10	1	910	9,82
Cirugia 2	826	246	28	24	1124	11,60	938	164	13	10	1125	12,14
Cirugia Pediatrica	17	79	74	0	170	1,75	28	23	32		83	0,90
PM.	0	7	1	0	8	0,08	3	15	2		20	0,22
Traumatologia	224	89	6	7	311	3,21	112	77	7	5	201	2,17
Urologia	4	196	50	0	250	2,58	17	124	27	0	168	1,81
Neurocirugia	70	106	0	1	177	1,83	118	59	1	2	180	1,94
Oftalmologia	0	21	209	0	230	2,37	0	0	201		201	2,17
Otorrinolaringologia	1	25	91	0	117	1,21	2	9	58		69	0,74
Cirugia cab. Y Cuello	11	60	32	4	107	1,10	18	45	20	1	84	0,91
Cirugia Plastica	17	62	51	4	134	1,38	11	16	24	1	52	0,56
Cir. Torax Cardiovascular	73	72	3	0	148	1,53	62	31	4	1	98	1,06
Cir. Buco. Max. Facial	0	3	9	0	12	0,12	3	1	1	0	5	0,05
Otros	0	0	1	0	1	0,01	0	0	0	0	0	0,00
Sub-Total	1957	1205	581	45	3788	39,10	2079	696	400	21	3196	34,49
INTERVENCIONES OBSTETRICAS						INTERVENCIONES OBSTETRICAS						
Cesarea	2849	85	0	11	2945	30,40	2987	81	0	10	3078	33,22
Leg. Abd. Post Parto	506	0	1986	2	2494	25,75	544	9	2026	5	2584	27,89
Leg. Patologico	6	0	0	0	6	0,06	16	4	0	0	20	0,22
Otros	187	247	5	15	454	4,69	255	125	0	8	388	4,19
Sub-Total	3548	332	1991	28	5899	60,90	3802	219	2026	23	6070	65,51
Total	5505	1537	2572	73	9687	100,00	5881	915	2426	44	9266	100,00
%	56,83	15,87	26,55	0,75	100,00		63,47	9,87	26,18	0,47	100,00	

Intervencion Quirurgica - Por Años

Departamento / Servicio	Procedencia - Año 2007			Total	%	Procedencia - Año 2008			Total	%
	Emerg.	Hosp.	Ambul.			Emerg.	Hosp.	Ambul.		
Cirugia 1	732	228	5	965	10,18	737	274	2	1013	9,83
Cirugia 2	727	297	2	1026	10,82	811	259	0	1070	10,39
Cirugia Pediatrica	11	39	71	121	1,28	0	0	0	0	0,00
Patologia Mamaria	0	3	2	5	0,05	31	10	54	95	0,92
Oncologia	2	48	7	57	0,60	5	174	3	182	1,77
Traumatologia	124	248	7	379	4,00	122	274	2	398	3,86
Urologia	6	205	66	277	2,92	15	257	40	312	3,03
Neurocirugia	124	105	1	230	2,43	130	88	0	218	2,12
Oftalmologia	0	0	176	176	1,86	0	0	225	225	2,18
Otorrinolaringologia	1	31	73	105	1,11	2	18	64	84	0,82
Cirugia Cab. Cuello	12	71	41	124	1,31	5	113	44	162	1,57
Cirugia Plastica	6	46	32	84	0,89	3	41	37	81	0,79
Cir. Torax Cardiovascular	64	88	16	168	1,77	46	109	6	161	1,56
Cir. Buco. Max. Facial	0	1	1	2	0,02	0	3	12	15	0,15
Sub-Total	1809	1410	500	3719	39,21	1907	1620	489	4016	38,98
INTERVENCIONES OBSTETRICAS						INTERVENCIONES OBSTETRICAS				
Cesarea	2761	15	0	2776	29,27	2863	295	0	3158	30,65
Leg. Por Aborto	205	152	2008	2365	24,94	310	0	2200	2510	24,36
Leg. Post Parto	77	34	0	111	1,17	104	0	0	104	1,01
Oncologia Ginecologica	0	4	0	4	0,04	0	0	0	0	0,00
Leg. Patologico	7	13	0	20	0,21	20	4	0	24	0,23
Otros	166	319	4	489	5,16	208	282	1	491	4,77
Sub-Total	3216	537	2012	5765	60,79	3505	581	2201	6287	61,02
Total	5025	1947	2512	9484	100,00	5412	2201	2690	10303	100,00
%	52,98	20,53	26,49	100,00		52,53	21,36	26,11	100,00	

Departamento / Servicio	Procedencia - Año 2009			Total	%	Procedencia - Año 2010			Total	%
	Emerg.	Hosp.	Ambul.			Emerg.	Hosp.	Ambul.		
Cirugia 1	750	254	2	1006	9,98	776	232	1	1009	9,57
Cirugia 2	825	240	0	1065	10,57	862	269	0	1132	10,73
Cirugia Pediatrica	35	11	56	102	1,01	45	16	67	128	1,21
Oncologia	11	164	3	178	1,77	8	155	2	164	1,56
Traumatologia	155	253	9	417	4,14	143	248	4	395	3,75
Urologia	11	271	56	338	3,35	18	234	60	312	2,96
Neurocirugia	142	72	0	214	2,12	128	78	0	206	1,95
Oftalmologia	0	0	248	248	2,46	0	0	192	192	1,82
Otorrinolaringologia	0	17	48	65	0,64	4	4	60	68	0,64
Cirugia Cab. Cuello	8	85	39	132	1,31	9	85	46	140	1,33
Cirugia Plastica	1	34	42	77	0,76	2	27	54	83	0,79
Cir. Torax Cardiovascular	59	128	3	190	1,89	45	167	7	219	2,08
Cir. Buco. Max. Facial	0	2	5	7	0,07	0	2	3	5	0,05
Sub-Total	1997	1531	511	4039	40,08	2040	1517	496	4053	38,44
INTERVENCIONES OBSTETRICAS						INTERVENCIONES OBSTETRICAS				
Cesarea	2839	352	0	3191	31,66	3027	500	0	3527	33,45
Leg. Por Aborto	204	0	1973	2177	21,60	230	0	2153	2383	22,60
Leg. Post Parto	54	0	0	54	0,54	39	0	0	39	0,37
Leg. Patologico	20	4	1	25	0,25	9	2	0	11	0,10
Otros	311	279	2	592	5,87	229	299	4	532	5,05
Sub-Total	3428	635	1976	6039	59,92	3534	801	2157	6492	61,56
Total	5425	2166	2487	10078	100,00	5574	2318	2653	10545	100,00
%	53,83	21,49	24,68	100,00		52,86	21,98	25,16	100,00	

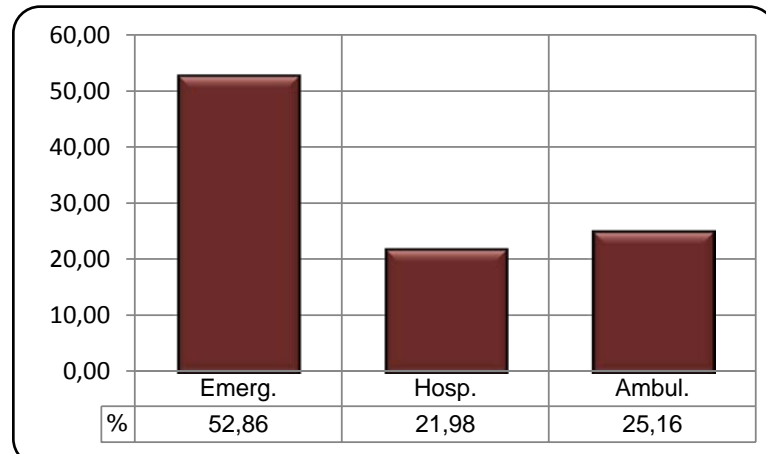
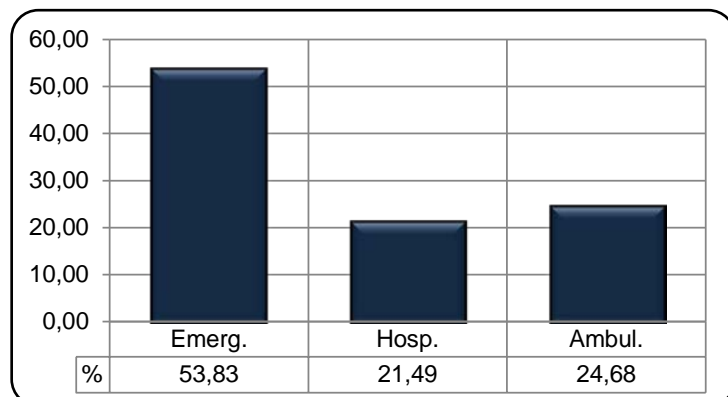

Intervencion Quirurgica - Por Años

Departamento / Servicio	Procedencia - Año 2011			Total	%	Procedencia - Año 2012			Total	%	
	Emerg.	Hosp.	Ambul.			Emerg.	Hosp.	Ambul.			
Cirugia1	713	267	0	980	9,33	746	292	2	1040	10,01	
Cirugia 2	707	276	1	984	9,37	687	295	0	982	9,45	
Cirugia Pediatrica	46	19	55	120	1,14	40	10	61	111	1,07	
Oncologia	8	116	0	124	1,18	6	134	3	143	1,38	
Traumatologia	126	210	3	339	3,23	169	205	14	388	3,73	
Urologia	9	249	57	315	3,00	7	245	47	299	2,88	
Neurocirugia	135	80	1	216	2,06	138	84	0	222	2,14	
Oftalmologia	1	0	194	195	1,86	0	0	164	164	1,58	
Otorrinolaringologia	1	2	140	143	1,36	6	11	126	143	1,38	
Cirugia Cab. Cuello	6	88	40	134	1,28	5	62	59	126	1,21	
Cirugia Plastica	1	12	38	51	0,49	1	14	39	54	0,52	
Cir.Torax Cardiovascular	42	176	5	223	2,12	29	254	11	294	2,83	
Cir. Buco. Max. Facial	0	0	3	3	0,03	1	0	4	5	0,05	
Sub-Total	1795	1495	537	3827	36,44	1835	1606	530	3971	38,22	
INTERVENCIONES OBSTETRICAS						INTERVENCIONES OBSTETRICAS					
Cesarea	2938	756	0	3694	35,18	3046	514	0	3560	34,27	
Leg. Por Aborto	146	0	2214	2360	22,47	132	0	2174	2306	22,20	
Leg. Post Parto	23	0	0	23	0,22	23	0	0	23	0,22	
Leg. Patologico	10	2	0	12	0,11	15	1	0	16	0,15	
Otros	288	294	3	585	5,57	236	267	10	513	4,94	
Sub-Total	3405	1052	2217	6674	63,56	3452	782	2184	6418	61,78	
Total	5200	2547	2754	10501	100,00	5287	2388	2714	10389	100,00	
%	49,52	24,25	26,23	100,00		50,89	22,99	26,12	100,00		

Intervencion Quirurgica														Total
Mes	Ene.	Feb.	Mar.	Abr.	May.	Jun.	Jul.	Ago.	Set.	Oct.	Nov.	Dic.		
2005	792	796	775	785	771	832	934	758	823	866	835	720	9687	
2006	847	746	893	714	683	727	662	747	813	815	794	825	9266	
2007	837	723	827	792	776	703	829	768	804	821	822	782	9484	
2008	852	839	885	907	800	807	907	901	855	897	838	815	10303	
2009	879	850	878	830	767	834	765	842	896	882	853	799	10075	
2010	934	826	923	886	865	817	892	857	884	898	886	875	10543	
2011	893	625	962	963	934	835	837	928	930	859	881	854	10501	
2012	915	894	938	799	892	886	865	940	842	707	886	826	10390	
2013	913	840	962	869	853	828								

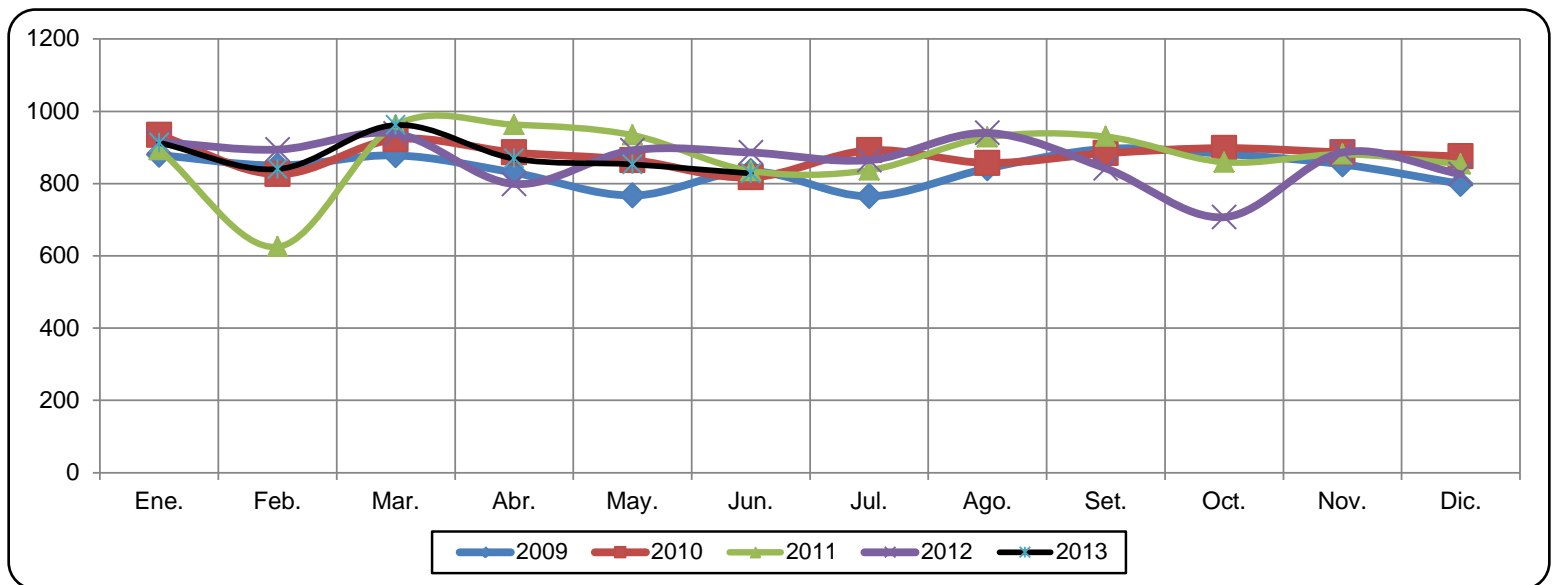



**MORTALIDAD
HOSPITALARIA
1ER SEMESTRE 2013**



S.J.M. - 2013

Mortalidad Hospitalaria - 1er Semestre 2013

Departamento Servicio	Grupo de Edad												Total	%
	< 28d	< 1a	1-4a	5-9a	10-11a	12-14a	15-17a	18-19a	20-29a	30-49	50-59a	> 60a		
CIRUGIA	0	0	0	0	0	0	0	0	0	2	2	10	14	6,76
MEDICINA	0	0	0	0	0	0	0	0	1	7	5	38	51	24,64
NEUMOLOGIA	0	0	0	0	0	0	0	0	1	7	0	0	8	3,86
OBSTETRICIA	0	0	0	0	0	0	0	1	0	2	0	0	3	1,45
ONCOLOGIA	0	0	0	0	0	0	0	0	0	2	4	21	27	13,04
UCI-ADULTO	0	0	0	0	0	0	0	1	4	1	4	11	21	10,14
UCI-PEDIATRIA	0	4	1	4	0	0	0	0	0	0	0	0	9	4,35
PEDIATRIA	0	6	0	0	0	0	0	0	0	0	0	0	6	2,90
NEONATOLOGIA	15	0	0	0	0	0	0	0	0	0	0	0	15	7,25
UCI-NEONATO	53	0	0	0	0	0	0	0	0	0	0	0	53	25,60
Total	68	10	1	4	0	0	0	2	6	21	15	80	207	100,00
%	32,85	4,83	0,48	1,93	0,00	0,00	0,00	0,97	2,90	10,14	7,25	38,65	100,00	

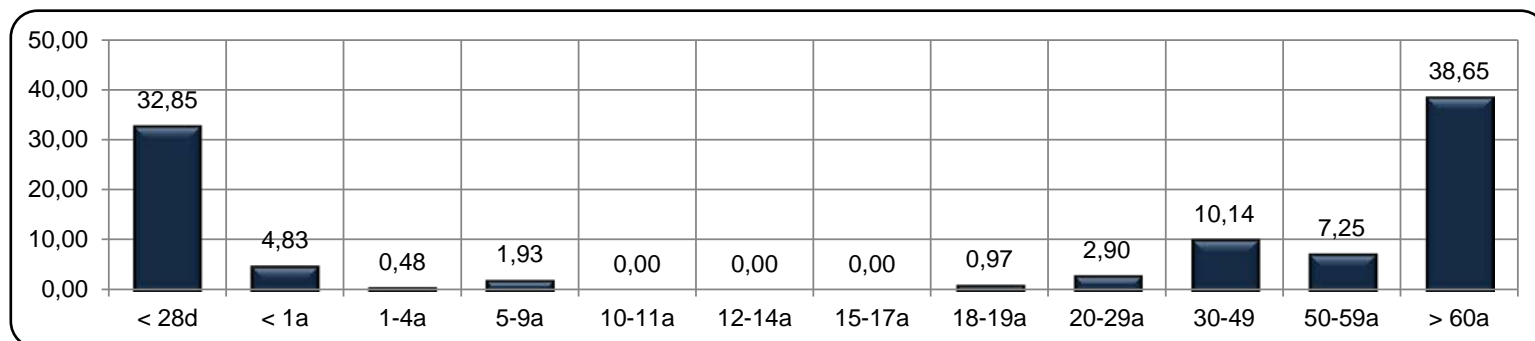

Departamento Servicio	Sexo		Total	Permanencia (Hrs)		
	F	M		< 24H	24-48H	> 48H
CIRUGIA	4	10	14	0	0	14
MEDICINA	30	21	51	0	0	51
NEUMOLOGIA	3	5	8	0	0	8
OBSTETRICIA	3	0	3	0	1	2
ONCOLOGIA	16	11	27	0	1	26
PEDIATRIA	5	1	6	0	0	6
UCI PEDIATRIA	7	2	9	0	2	7
UCI-ADULTO	12	9	21	2	1	18
NEONATOLOGIA	8	7	15	6	3	6
UCI NEONATO	31	22	53	18	5	30
Total	119	88	207	26	13	168
%	57,49	42,51	100,00	12,56	6,28	81,16

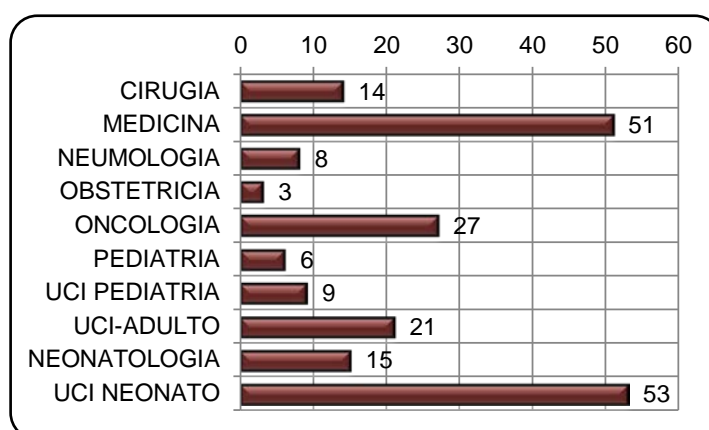

Distrito de Procedencia	Servicio										Total	%
	Cirugia	Medici na	Neonat ologia	Neumo logia	Obstet ricia	Oncolo gia	Pediatr ia	UCI ADULT	UCI NEON	UCI PEDIA		
SAN JUAN DE MIRAFLORES	3	9	3	3	1	6	2	9	10	5	51	24,64
VILLA MARIA DEL TRIUNFO	1	21	2	0	0	8	1	3	13	0	49	23,67
VILLA EL SALVADOR	4	6	2	3	2	3	0	6	14	2	42	20,29
CHORRILLOS	1	2	3	0	0	3	2	0	5	2	18	8,70
SANTIAGO DE SURCO	1	4	1	0	0	0	0	0	2	0	8	3,86
LURIN	0	0	1	1	0	1	0	1	3	0	7	3,38
LIMA	0	0	0	0	0	1	0	0	4	0	5	2,42
PACHACAMAC	1	1	2	0	0	0	0	0	1	0	5	2,42
BARRANCO	1	2	0	0	0	0	0	0	0	0	3	1,45
CHILCA	0	0	0	0	0	1	0	0	1	0	2	0,97
MALA	1	1	0	0	0	0	0	0	0	0	2	0,97
PUNTA HERMOSA	0	1	0	1	0	0	0	0	0	0	2	0,97
CARABAYLLO	0	0	0	0	0	1	0	0	0	0	1	0,48
CHIMBOTE	0	1	0	0	0	0	0	0	0	0	1	0,48
EL AGUSTINO	0	1	0	0	0	0	0	0	0	0	1	0,48
ICA	0	0	0	0	0	0	1	0	0	0	1	0,48
LA VICTORIA	1	0	0	0	0	0	0	0	0	0	1	0,48
LOS OLIVOS	0	0	0	0	0	0	0	1	0	0	1	0,48
MIRAFLORES	0	0	0	0	0	1	0	0	0	0	1	0,48
PISCO	0	0	0	0	0	0	0	1	0	0	1	0,48
PUNTA NEGRA	0	1	0	0	0	0	0	0	0	0	1	0,48
SAN ANTONIO	0	0	0	0	0	1	0	0	0	0	1	0,48
SAN BARTOLO	0	0	1	0	0	0	0	0	0	0	1	0,48
SAN MIGUEL	0	1	0	0	0	0	0	0	0	0	1	0,48
SANTA ANITA	0	0	0	0	0	1	0	0	0	0	1	0,48
Total	14	51	15	8	3	27	6	21	53	9	207	100,00

Principal Causa de Mortalidad Hospitalaria (Dx=Ingreso) - 1er Semestre 2013

CIE-10	Descripcion	SEXO		Total	%
		F	M		
P220	SINDROME DE DIFICULTAD RESPIRATORIA DEL RECIEN NACIDO	11	4	15	7,25
P369	SEPSIS BACTERIANA DEL RECIEN NACIDO, NO ESPECIFICADA	8	7	15	7,25
J969	INSUFICIENCIA RESPIRATORIA, NO ESPECIFICADA	8	3	11	5,31
P229	DIFICULTAD RESPIRATORIA DEL RECIEN NACIDO, NO ESPECIFICADA	5	4	9	4,35
A419	SEPTICEMIA, NO ESPECIFICADA	5	3	8	3,86
A418	OTRAS SEPTICEMIAS ESPECIFICADAS	4	3	7	3,38
J180	BRONCONEUMONIA, NO ESPECIFICADA	1	6	7	3,38
J960	INSUFICIENCIA RESPIRATORIA AGUDA	4	3	7	3,38
I500	INSUFICIENCIA CARDIACA CONGESTIVA	3	3	6	2,90
Q897	MALFORMACIONES CONGENITAS MULTIPLES, NO CLASIFICADAS EN OTRA PARTE	3	2	5	2,42
C169	TUMOR MALIGNO DEL ESTOMAGO, PARTE NO ESPECIFICADA	1	3	4	1,93
C162	TUMOR MALIGNO DEL CUERPO DEL ESTOMAGO	3	0	3	1,45
C189	TUMOR MALIGNO DEL COLON, PARTE NO ESPECIFICADA	2	1	3	1,45
G459	ISQUEMIA CEREBRAL TRANSITORIA, SIN OTRA ESPECIFICACION	2	1	3	1,45
I64X	ACCIDENTE VASCULAR ENCEFALICO AGUDO, NO ESPECIFICADO COMO HEMORRAGICO O	1	2	3	1,45
P051	PEQUENO PARA LA EDAD GESTACIONAL	3	0	3	1,45
P210	ASFIXIA DEL NACIMIENTO, SEVERA	0	3	3	1,45
Q000	ANENCEFALIA	1	2	3	1,45
R568	OTRAS CONVULSIONES Y LAS NO ESPECIFICADAS	0	3	3	1,45
A09X	DIARREA Y GASTROENTERITIS DE PRESUNTO ORIGEN INFECCIOSO	2	0	2	0,97
B24X	ENFERMEDAD POR VIRUS DE LA INMUNODEFICIENCIA HUMANA [VIH], SIN OTRA ESPECIFICACION	1	1	2	0,97
C229	TUMOR MALIGNO DEL HIGADO, NO ESPECIFICADO	1	1	2	0,97
I612	HEMORRAGIA INTRACEREBRAL EN HEMISFERIO, NO ESPECIFICADA	1	1	2	0,97
J90X	DERRAME PLEURAL NO CLASIFICADO EN OTRA PARTE	2	0	2	0,97
L031	CELULITIS DE OTRAS PARTES DE LOS MIEMBROS	1	1	2	0,97
P001	FETO Y RECIEN NACIDO AFECTADOS POR ENFERMEDADES RENALES Y DE LAS VIAS	1	1	2	0,97
P072	INMATURIDAD EXTREMA	2	0	2	0,97
P073	OTROS RECIEN NACIDOS PRETERMINO	1	1	2	0,97
P239	NEUMONIA CONGENITA, ORGANISMO NO ESPECIFICADO	2	0	2	0,97
S367	TRAUMATISMO DE MULTIPLES ORGANOS INTRAABDOMINALES	0	2	2	0,97
A150	TUBERCULOSIS DEL PULMON, CONFIRMADA POR HALLAZGO MICROSCOPICO DEL BACILO	1	0	1	0,48
A153	TUBERCULOSIS DEL PULMON, CONFIRMADA POR MEDIOS NO ESPECIFICADOS	0	1	1	0,48
B028	HERPES ZOSTER CON OTRAS COMPLICACIONES	1	0	1	0,48
B203	ENFERMEDAD POR VIH, RESULTANTE EN OTRAS INFECCIONES VIRALES	0	1	1	0,48
B227	ENFERMEDAD POR VIH, RESULTANTE EN ENFERMEDADES MULTIPLES CLASIFICADAS EN	1	0	1	0,48
B698	CISTICERCOSIS DE OTROS SITIOS	1	0	1	0,48
C18	TUMOR MALIGNO DEL COLON	0	1	1	0,48
C182	TUMOR MALIGNO DEL COLON ASCENDENTE	1	0	1	0,48
C313	TUMOR MALIGNO DEL SENO ESFENOIDAL	0	1	1	0,48
C480	TUMOR MALIGNO DEL RETROPERITONEO	0	1	1	0,48
C482	TUMOR MALIGNO DEL PERITONEO, SIN OTRA ESPECIFICACION	1	0	1	0,48
C539	TUMOR MALIGNO DEL CUELLO DEL UTERO, SIN OTRA ESPECIFICACION	1	0	1	0,48
C549	TUMOR MALIGNO DEL CUERPO DEL UTERO, PARTE NO ESPECIFICADA	1	0	1	0,48
C786	TUMOR MALIGNO SECUNDARIO DEL PERITONEO Y DEL RETROPERITONEO	1	0	1	0,48
C80X	TUMOR MALIGNO DE SITIOS NO ESPECIFICADOS	0	1	1	0,48
C822	LINFOMA NO HODGKIN DE CELULAS GRANDES, FOLICULAR	1	0	1	0,48
C827	OTROS TIPOS ESPECIFICADOS DE LINFOMA NO HODGKIN FOLICULAR	1	0	1	0,48
C844	LINFOMA DE CELULAS T PERIFERICO	0	1	1	0,48
C950	LEUCEMIA AGUDA, CELULAS DE TIPO NO ESPECIFICADO	0	1	1	0,48
D134	TUMOR BENIGNO DEL HIGADO	0	1	1	0,48
D300	TUMOR BENIGNO DEL RINON	1	0	1	0,48
D400	TUMOR DE COMPORTAMIENTO INCIERTO O DESCONOCIDO DE LA PROSTATA	0	1	1	0,48
D648	OTRAS ANEMIAS ESPECIFICADAS	0	1	1	0,48
D649	ANEMIA DE TIPO NO ESPECIFICADO	0	1	1	0,48
D692	OTRAS PURPURAS NO TROMBOCITOPENICAS	0	1	1	0,48
E117	CON COMPLICACIONES MULTIPLES	1	0	1	0,48
E118	CON COMPLICACIONES NO ESPECIFICADAS	0	1	1	0,48
G049	ENCEFALITIS, MIELITIS Y ENCEFALOMIELITIS, NO ESPECIFICADAS	1	0	1	0,48
G92X	ENCEFALOPATIA TOXICA	1	0	1	0,48
G98X	OTROS TRASTORNOS DEL SISTEMA NERVIOSO, NO CLASIFICADOS EN OTRA PARTE	0	1	1	0,48
I256	ISQUEMIA SILENTE DEL MIOCARDIO	0	1	1	0,48
I490	FIBRILACION Y ALETEO VENTRICULAR	1	0	1	0,48
I608	OTRAS HEMORRAGIAS SUBARACNOIDEAS	1	0	1	0,48
I619	HEMORRAGIA INTRAENCEFALICA, NO ESPECIFICADA	1	0	1	0,48
I671	ANEURISMA CEREBRAL, SIN RUPTURA	1	0	1	0,48
I828	EMBOLIA Y TROMBOSIS DE OTRAS VENAS ESPECIFICADAS	1	0	1	0,48
J129	NEUMONIA VIRAL, NO ESPECIFICADA	1	0	1	0,48
	LAS DEMAS	19	11	30	14,49
	Total	119	88	207	100,00

Principal Causa de Mortalidad Hospitalaria (Dx=Ingreso) - 1er Semestre 2013

Via	CIE-10	Descripcion	SEXO		Total
			F	M	
CONSULTA EXTERNA	C169	TUMOR MALIGNO DEL ESTOMAGO, PARTE NO ESPECIFICADA	1	2	3
	C189	TUMOR MALIGNO DEL COLON, PARTE NO ESPECIFICADA	2	1	3
	J969	INSUFICIENCIA RESPIRATORIA, NO ESPECIFICADA	2	1	3
	C229	TUMOR MALIGNO DEL HIGADO, NO ESPECIFICADO	1	1	2
	C162	TUMOR MALIGNO DEL CUERPO DEL ESTOMAGO	1	0	1
	C18	TUMOR MALIGNO DEL COLON	0	1	1
	C480	TUMOR MALIGNO DEL RETROPERITONEO	0	1	1
	C539	TUMOR MALIGNO DEL CUELLO DEL UTERO, SIN OTRA ESPECIFICACION	1	0	1
	C80X	TUMOR MALIGNO DE SITIOS NO ESPECIFICADOS	0	1	1
	C822	LINFOMA NO HODGKIN DE CELULAS GRANDES, FOLICULAR	1	0	1
	C827	OTROS TIPOS ESPECIFICADOS DE LINFOMA NO HODGKIN FOLICULAR	1	0	1
	C950	LEUCEMIA AGUDA, CELULAS DE TIPO NO ESPECIFICADO	0	1	1
	D134	TUMOR BENIGNO DEL HIGADO	0	1	1
	D400	TUMOR DE COMPORTAMIENTO INCIERTO O DESCONOCIDO DE LA PROSTATA	0	1	1
	J960	INSUFICIENCIA RESPIRATORIA AGUDA	1	0	1
	N110	PIELONEFRITIS CRONICA NO OBSTRUCTIVA ASOCIADA CON REFLUJO	1	0	1
P369	SEPSIS BACTERIANA DEL RECIEN NACIDO, NO ESPECIFICADA	0	1	1	
	Total		12	12	24
EMERGENCIA	P220	SINDROME DE DIFICULTAD RESPIRATORIA DEL RECIEN NACIDO	11	4	15
	P369	SEPSIS BACTERIANA DEL RECIEN NACIDO, NO ESPECIFICADA	8	6	14
	P229	DIFICULTAD RESPIRATORIA DEL RECIEN NACIDO, NO ESPECIFICADA	5	4	9
	A419	SEPTICEMIA, NO ESPECIFICADA	5	3	8
	J969	INSUFICIENCIA RESPIRATORIA, NO ESPECIFICADA	6	2	8
	A418	OTRAS SEPTICEMIAS ESPECIFICADAS	4	3	7
	J180	BRONCONEUMONIA, NO ESPECIFICADA	1	6	7
	I500	INSUFICIENCIA CARDIACA CONGESTIVA	3	3	6
	J960	INSUFICIENCIA RESPIRATORIA AGUDA	3	3	6
	Q897	MALFORMACIONES CONGENITAS MULTIPLES, NO CLASIFICADAS EN OTRA PARTE	3	2	5
	G459	ISQUEMIA CEREBRAL TRANSITORIA, SIN OTRA ESPECIFICACION	2	1	3
	I64X	ACCIDENTE VASCULAR ENCEFALICO AGUDO, NO ESPECIFICADO COMO HEMORRAGICO O	1	2	3
	P051	PEQUENO PARA LA EDAD GESTACIONAL	3	0	3
	P210	ASFIXIA DEL NACIMIENTO, SEVERA	0	3	3
	Q000	ANENCEFALIA	1	2	3
	R568	OTRAS CONVULSIONES Y LAS NO ESPECIFICADAS	0	3	3
	A09X	DIARREA Y GASTROENTERITIS DE PRESUNTO ORIGEN INFECCIOSO	2	0	2
	B24X	ENFERMEDAD POR VIRUS DE LA INMUNODEFICIENCIA HUMANA [VIH], SIN OTRA ESPECIFICACION	1	1	2
	C162	TUMOR MALIGNO DEL CUERPO DEL ESTOMAGO	2	0	2
	I612	HEMORRAGIA INTRACEREBRAL EN HEMISFERIO, NO ESPECIFICADA	1	1	2
	J90X	DERRAME PLEURAL NO CLASIFICADO EN OTRA PARTE	2	0	2
	L031	CELULITIS DE OTRAS PARTES DE LOS MIEMBROS	1	1	2
	P001	FETO Y RECIEN NACIDO AFECTADOS POR ENFERMEDADES RENALES Y DE LAS VIAS URINARIAS	1	1	2
	P072	INMATURIDAD EXTREMA	2	0	2
	P073	OTROS RECIEN NACIDOS PRETERMINO	1	1	2
	P239	NEUMONIA CONGENITA, ORGANISMO NO ESPECIFICADO	2	0	2
	S367	TRAUMATISMO DE MULTIPLES ORGANOS INTRAABDOMINALES	0	2	2
	A150	TUBERCULOSIS DEL PULMON, CONFIRMADA POR HALLAZGO MICROSCOPICO DEL BACILO	1	0	1
	A153	TUBERCULOSIS DEL PULMON, CONFIRMADA POR MEDIOS NO ESPECIFICADOS	0	1	1
	B028	HERPES ZOSTER CON OTRAS COMPLICACIONES	1	0	1
	B203	ENFERMEDAD POR VIH, RESULTANTE EN OTRAS INFECCIONES VIRALES	0	1	1
	B227	ENFERMEDAD POR VIH, RESULTANTE EN ENFERMEDADES MULTIPLES CLASIFICADAS EN OTRA PA	1	0	1
	B698	CISTICERCOSIS DE OTROS SITIOS	1	0	1
	C169	TUMOR MALIGNO DEL ESTOMAGO, PARTE NO ESPECIFICADA	0	1	1
	C182	TUMOR MALIGNO DEL COLON ASCENDENTE	1	0	1
	C313	TUMOR MALIGNO DEL SENOS ESFENOIDAL	0	1	1
	C482	TUMOR MALIGNO DEL PERITONEO, SIN OTRA ESPECIFICACION	1	0	1
	C549	TUMOR MALIGNO DEL CUERPO DEL UTERO, PARTE NO ESPECIFICADA	1	0	1
	C786	TUMOR MALIGNO SECUNDARIO DEL PERITONEO Y DEL RETROPERITONEO	1	0	1
	C844	LINFOMA DE CELULAS T PERIFERICO	0	1	1
	D300	TUMOR BENIGNO DEL RINON	1	0	1
	D648	OTRAS ANEMIAS ESPECIFICADAS	0	1	1
	D649	ANEMIA DE TIPO NO ESPECIFICADO	0	1	1
D692	OTRAS PURPURAS NO TROMBOCITOPENICAS	0	1	1	
E117	CON COMPLICACIONES MULTIPLES	1	0	1	
E118	CON COMPLICACIONES NO ESPECIFICADAS	0	1	1	
G049	ENCEFALITIS, MIELITIS Y ENCEFALOMIELITIS, NO ESPECIFICADAS	1	0	1	
G92X	ENCEFALOPATIA TOXICA	1	0	1	
G98X	OTROS TRASTORNOS DEL SISTEMA NERVIOSO, NO CLASIFICADOS EN OTRA PARTE	0	1	1	
	LAS DEMAS	24	12	36	
	Total		107	76	183

Principal Causa de Mortalidad Hospitalaria - 1er Semestre 2013

CIE-10	Descripcion	SEXO		Total	%
		F	M		
P220	SINDROME DE DIFICULTAD RESPIRATORIA DEL RECIEN NACIDO	9	5	14	6,76
P072	INMATURIDAD EXTREMA	8	4	12	5,80
B24X	ENFERMEDAD POR VIRUS DE LA INMUNODEFICIENCIA HUMANA [VIH], SIN OTRA	4	2	6	2,90
K746	OTRAS CIRROSIS DEL HIGADO Y LAS NO ESPECIFICADAS	2	3	5	2,42
Q897	MALFORMACIONES CONGENITAS MULTIPLES, NO CLASIFICADAS EN OTRA PARTE	3	2	5	2,42
S069	TRAUMATISMO INTRACRANEAL, NO ESPECIFICADO	3	2	5	2,42
C169	TUMOR MALIGNO DEL ESTOMAGO, PARTE NO ESPECIFICADA	2	2	4	1,93
C189	TUMOR MALIGNO DEL COLON, PARTE NO ESPECIFICADA	2	2	4	1,93
P073	OTROS RECIEN NACIDOS PRETERMINO	2	2	4	1,93
A199	TUBERCULOSIS MILIAR, SIN OTRA ESPECIFICACION	3	0	3	1,45
C229	TUMOR MALIGNO DEL HIGADO, NO ESPECIFICADO	2	1	3	1,45
C83	LINFOMA NO HODGKIN DIFUSO	2	1	3	1,45
I500	INSUFICIENCIA CARDIACA CONGESTIVA	2	1	3	1,45
I629	HEMORRAGIA INTRACRANEAL (NO TRAUMATICA), NO ESPECIFICADA	1	2	3	1,45
J189	NEUMONIA, NO ESPECIFICADA	1	2	3	1,45
J841	OTRAS ENFERMEDADES PULMONARES INTERSTICIALES CON FIBROSIS	1	2	3	1,45
J849	ENFERMEDAD PULMONAR INTERSTICIAL, NO ESPECIFICADA	2	1	3	1,45
P369	SEPSIS BACTERIANA DEL RECIEN NACIDO, NO ESPECIFICADA	0	3	3	1,45
P914	DEPRESION CEREBRAL NEONATAL	1	2	3	1,45
Q000	ANENCEFALIA	2	1	3	1,45
Q249	MALFORMACION CONGENITA DEL CORAZON, NO ESPECIFICADA	1	2	3	1,45
A153	TUBERCULOSIS DEL PULMON, CONFIRMADA POR MEDIOS NO ESPECIFICADOS	0	2	2	0,97
C221	CARCINOMA DE VIAS BILIARES INTRAHEPATICAS	2	0	2	0,97
C50	TUMOR MALIGNO DE LA MAMA	2	0	2	0,97
C762	TUMOR MALIGNO DEL ABDOMEN	1	1	2	0,97
C859	LINFOMA NO HODGKIN, NO ESPECIFICADO	2	0	2	0,97
E118	CON COMPLICACIONES NO ESPECIFICADAS	1	1	2	0,97
G049	ENCEFALITIS, MIELITIS Y ENCEFALOMIELITIS, NO ESPECIFICADAS	2	0	2	0,97
I606	HEMORRAGIA SUBARACNOIDEA DE OTRAS ARTERIAS INTRACRANEALES	2	0	2	0,97
I678	OTRAS ENFERMEDADES CEREBROVASCULARES ESPECIFICADAS	1	1	2	0,97
M32	LUPUS ERITEMATOSO SISTEMICO	2	0	2	0,97
N189	INSUFICIENCIA RENAL CRONICA, NO ESPECIFICADA	1	1	2	0,97
P219	ASFIXIA DEL NACIMIENTO, NO ESPECIFICADA	1	1	2	0,97
P228	OTRAS DIFICULTADES RESPIRATORIAS DEL RECIEN NACIDO	1	1	2	0,97
P740	ACIDOSIS METABOLICA TARDIA DEL RECIEN NACIDO	1	1	2	0,97
P769	OBSTRUCCION INTESTINAL DEL RECIEN NACIDO, NO ESPECIFICADO	2	0	2	0,97
Q248	OTRAS MALFORMACIONES CONGENITAS DEL CORAZON, ESPECIFICADAS	1	1	2	0,97
S720	FRACTURA DEL CUELLO DE FEMUR	1	1	2	0,97
A150	TUBERCULOSIS DEL PULMON, CONFIRMADA POR HALLAZGO MICROSCOPICO DEL BACILO	0	1	1	0,48
A151	TUBERCULOSIS DEL PULMON, CONFIRMADA UNICAMENTE POR CULTIVO	0	1	1	0,48
A379	TOS FERINA, NO ESPECIFICADA	1	0	1	0,48
A86X	ENCEFALITIS VIRAL, NO ESPECIFICADA	0	1	1	0,48
B690	CISTICERCOSIS DEL SISTEMA NERVIOSO CENTRAL	1	0	1	0,48
C102	TUMOR MALIGNO DE LA PARED LATERAL DE LA OROFARINGE	1	0	1	0,48
C16	TUMOR MALIGNO DEL ESTOMAGO	1	0	1	0,48
C170	TUMOR MALIGNO DEL DUODENO	0	1	1	0,48
C18	TUMOR MALIGNO DEL COLON	0	1	1	0,48
C187	TUMOR MALIGNO DEL COLON SIGMOIDE	0	1	1	0,48
C259	TUMOR MALIGNO DEL PANCREAS, PARTE NO ESPECIFICADA	1	0	1	0,48
C349	TUMOR MALIGNO DE LOS BRONQUIOS O DEL PULMON, PARTE NO ESPECIFICADA	0	1	1	0,48
C384	TUMOR MALIGNO DE LA PLEURA	0	1	1	0,48
C480	TUMOR MALIGNO DEL RETROPERITONEO	0	1	1	0,48
C481	TUMOR MALIGNO DE PARTE ESPECIFICADA DEL PERITONEO	1	0	1	0,48
C519	TUMOR MALIGNO DE LA VULVA, PARTE NO ESPECIFICADA	1	0	1	0,48
C55X	TUMOR MALIGNO DEL UTERO, PARTE NO ESPECIFICADA	1	0	1	0,48
C61X	TUMOR MALIGNO DE LA PROSTATA	0	1	1	0,48
C679	TUMOR MALIGNO DE LA VEJIGA URINARIA, PARTE NO ESPECIFICADA	1	0	1	0,48
C80X	TUMOR MALIGNO DE SITIOS NO ESPECIFICADOS	0	1	1	0,48
C844	LINFOMA DE CELULAS T PERIFERICO	0	1	1	0,48
C900	MIELOMA MULTIPLE	1	0	1	0,48
C950	LEUCEMIA AGUDA, CELULAS DE TIPO NO ESPECIFICADO	0	1	1	0,48
D69	PURPURA Y OTRAS AFECCIONES HEMORRAGICAS	0	1	1	0,48
D693	PUPURA TROMBOCITOPENICA IDIOPATICA	1	0	1	0,48
E119	SIN MENCION DE COMPLICACION	1	0	1	0,48
E145	CON COMPLICACIONES CIRCULATORIAS PERIFERICAS	0	1	1	0,48
E148	CON COMPLICACIONES NO ESPECIFICADAS	0	1	1	0,48
	LAS DEMAS	31	19	50	24,15
Total		119	88	207	100,00

Principal Causa de Mortalidad Hospitalaria - 1er Semestre 2013

Dpto. Serv	CIE-10	Descripcion	SEXO		Total
			F	M	
CIRUGIA	S069	TRAUMATISMO INTRACRANEAL, NO ESPECIFICADO	1	1	2
	D69	PURPURA Y OTRAS AFECCIONES HEMORRAGICAS	0	1	1
	E145	CON COMPLICACIONES CIRCULATORIAS PERIFERICAS	0	1	1
	I10X	HIPERTENSION ARTERIAL	1	0	1
	I606	HEMORRAGIA SUBARACNOIDEA DE OTRAS ARTERIAS INTRACRANEALES	1	0	1
	K350	APENDICITIS AGUDA CON PERITONITIS GENERALIZADA	0	1	1
	K420	HERNIA UMBILICAL CON OBSTRUCCION, SIN GANGRENA	0	1	1
	K746	OTRAS CIRROSIS DEL HIGADO Y LAS NO ESPECIFICADAS	0	1	1
	K802	CALCULO DE LA VESICULA BILIAR SIN COLECISTITIS	0	1	1
	K914	DISFUNCION DE COLOSTOMIA O ENTEROSTOMIA	0	1	1
	R02X	GANGRENA, NO CLASIFICADA EN OTRA PARTE	0	1	1
	S720	FRACTURA DEL CUELLO DE FEMUR	0	1	1
T876	OTRAS COMPLICACIONES Y LAS NO ESPECIFICADAS DE MUNON DE AMPUTACION	1	0	1	
Total			4	10	14
MEDICINA	B24X	ENFERMEDAD POR VIRUS DE LA INMUNODEFICIENCIA HUMANA [VIH], SIN OTRA	4	1	5
	I500	INSUFICIENCIA CARDIACA CONGESTIVA	2	1	3
	J189	NEUMONIA, NO ESPECIFICADA	1	2	3
	J849	ENFERMEDAD PULMONAR INTERSTICIAL, NO ESPECIFICADA	2	1	3
	K746	OTRAS CIRROSIS DEL HIGADO Y LAS NO ESPECIFICADAS	1	2	3
	C221	CARCINOMA DE VIAS BILIARES INTRAHEPATICAS	2	0	2
	I678	OTRAS ENFERMEDADES CEREBROVASCULARES ESPECIFICADAS	1	1	2
	J841	OTRAS ENFERMEDADES PULMONARES INTERSTICIALES CON FIBROSIS	0	2	2
	N189	INSUFICIENCIA RENAL CRONICA, NO ESPECIFICADA	1	1	2
	A153	TUBERCULOSIS DEL PULMON, CONFIRMADA POR MEDIOS NO ESPECIFICADOS	0	1	1
	B690	CISTICERCOSIS DEL SISTEMA NERVIOSO CENTRAL	1	0	1
	C102	TUMOR MALIGNO DE LA PARED LATERAL DE LA OROFARINGE	1	0	1
	C169	TUMOR MALIGNO DEL ESTOMAGO, PARTE NO ESPECIFICADA	0	1	1
	C229	TUMOR MALIGNO DEL HIGADO, NO ESPECIFICADO	1	0	1
	C259	TUMOR MALIGNO DEL PANCREAS, PARTE NO ESPECIFICADA	1	0	1
	C349	TUMOR MALIGNO DE LOS BRONQUIOS O DEL PULMON, PARTE NO ESPECIFICADA	0	1	1
	C384	TUMOR MALIGNO DE LA PLEURA	0	1	1
	C519	TUMOR MALIGNO DE LA VULVA, PARTE NO ESPECIFICADA	1	0	1
	C61X	TUMOR MALIGNO DE LA PROSTATA	0	1	1
	C762	TUMOR MALIGNO DEL ABDOMEN	1	0	1
	C950	LEUCEMIA AGUDA, CELULAS DE TIPO NO ESPECIFICADO	0	1	1
	E119	SIN MENCION DE COMPLICACION	1	0	1
	G049	ENCEFALITIS, MIELITIS Y ENCEFALOMIELITIS, NO ESPECIFICADAS	1	0	1
	I279	ENFERMEDAD PULMONAR DEL CORAZON, NO ESPECIFICADA	1	0	1
	I390	TRASTORNOS DE LA VALVULA MITRAL EN ENFERMEDADES CLASIFICADAS EN OTRA PARTE	1	0	1
	I48X	FIBRILACION Y ALETEO AURICULAR	1	0	1
	I490	FIBRILACION Y ALETEO VENTRICULAR	0	1	1
	I629	HEMORRAGIA INTRACRANEAL (NO TRAUMATICA), NO ESPECIFICADA	0	1	1
	J440	ENFERMEDAD PULMONAR OBSTRUCTIVA CRONICA CON INFECCION AGUDA DE LAS VIAS	1	0	1
J81X	EDEMA PULMONAR	1	0	1	
J981	COLAPSO PULMONAR	0	1	1	
L89X	ULCERA DE DECUBITO	0	1	1	
N12X	NEFRITIS TUBULOINTERSTICIAL, NO ESPECIFICADA COMO AGUDA O CRONICA	1	0	1	
N390	INFECCION DE VIAS URINARIAS, SITIO NO ESPECIFICADO	1	0	1	
S720	FRACTURA DEL CUELLO DE FEMUR	1	0	1	
Total			30	21	51
NEONATOLOGIA	Q000	ANENCEFALIA	2	1	3
	P072	INMATURIDAD EXTREMA	2	0	2
	P073	OTROS RECIEN NACIDOS PRETERMINO	0	1	1
	P220	SINDROME DE DIFICULTAD RESPIRATORIA DEL RECIEN NACIDO	1	0	1
	P251	NEUMOTORAX ORIGINADO EN EL PERIODO PERINATAL	0	1	1
	P740	ACIDOSIS METABOLICA TARDIA DEL RECIEN NACIDO	1	0	1
	P769	OBSTRUCCION INTESTINAL DEL RECIEN NACIDO, NO ESPECIFICADO	1	0	1
	P914	DEPRESION CEREBRAL NEONATAL	0	1	1
	Q249	MALFORMACION CONGENITA DEL CORAZON, NO ESPECIFICADA	0	1	1
	Q419	AUSENCIA, ATRESIA Y ESTENOSIS CONGENITA DEL INTESTINO DELGADO, PARTE NO	1	0	1
Q897	MALFORMACIONES CONGENITAS MULTIPLES, NO CLASIFICADAS EN OTRA PARTE	0	1	1	
Q898	OTRAS MALFORMACIONES CONGENITAS, ESPECIFICADAS	0	1	1	
Total			8	7	15
OBSTETRICIA	O030	INCOMPLETO, COMPLICADO CON INFECCION GENITAL	1	0	1
	O141	PREECLAMPSIA SEVERA	1	0	1
	O364	ATENCION MATERNA POR MUERTE INTRAUTERINA	1	0	1
Total			3	0	3

Fuente: Modulo Mortal. Hospitalaria, Registro de Patologia, Historia Clínica

Elaboracion: Ofic. Estad. Inf. / Unid. Proc. Datos / esn

Principal Causa de Mortalidad Hospitalaria - 1er Semestre 2013

Dpto. Serv.	CIE-10	Descripcion	SEXO		Total
			F	M	
NEUMOLOGIA	A199	TUBERCULOSIS MILIAR, SIN OTRA ESPECIFICACION	3	0	3
	A150	TUBERCULOSIS DEL PULMON, CONFIRMADA POR HALLAZGO MICROSCOPICO DEL BACILO	0	1	1
	A151	TUBERCULOSIS DEL PULMON, CONFIRMADA UNICAMENTE POR CULTIVO	0	1	1
	A153	TUBERCULOSIS DEL PULMON, CONFIRMADA POR MEDIOS NO ESPECIFICADOS	0	1	1
	B24X	ENFERMEDAD POR VIRUS DE LA INMUNODEFICIENCIA HUMANA [VIH], SIN OTRA ESPECIFICACION	0	1	1
	E148	CON COMPLICACIONES NO ESPECIFICADAS	0	1	1
Total			3	5	8
ONCOLOGIA	C169	TUMOR MALIGNO DEL ESTOMAGO, PARTE NO ESPECIFICADA	2	1	3
	C189	TUMOR MALIGNO DEL COLON, PARTE NO ESPECIFICADA	2	1	3
	C83	LINFOMA NO HODGKIN DIFUSO	2	1	3
	C229	TUMOR MALIGNO DEL HIGADO, NO ESPECIFICADO	1	1	2
	C50	TUMOR MALIGNO DE LA MAMA	2	0	2
	C859	LINFOMA NO HODGKIN, NO ESPECIFICADO	2	0	2
	C16	TUMOR MALIGNO DEL ESTOMAGO	1	0	1
	C170	TUMOR MALIGNO DEL DUODENO	0	1	1
	C18	TUMOR MALIGNO DEL COLON	0	1	1
	C187	TUMOR MALIGNO DEL COLON SIGMOIDE	0	1	1
	C480	TUMOR MALIGNO DEL RETROPERITONEO	0	1	1
	C481	TUMOR MALIGNO DE PARTE ESPECIFICADA DEL PERITONEO	1	0	1
	C55X	TUMOR MALIGNO DEL UTERO, PARTE NO ESPECIFICADA	1	0	1
	C679	TUMOR MALIGNO DE LA VEJIGA URINARIA, PARTE NO ESPECIFICADA	1	0	1
	C762	TUMOR MALIGNO DEL ABDOMEN	0	1	1
C80X	TUMOR MALIGNO DE SITIOS NO ESPECIFICADOS	0	1	1	
C844	LINFOMA DE CELULAS T PERIFERICO	0	1	1	
C900	MIELOMA MULTIPLE	1	0	1	
Total			16	11	27
PEDIATRIA	D693	PUPURA TROMBOCITOPENICA IDIOPATICA	1	0	1
	J690	NEUMONITIS DEBIDA A ASPIRACION DE ALIMENTO O VOMITO	1	0	1
	J698	NEUMONITIS DEBIDA A ASPIRACION DE OTROS SOLIDOS Y LIQUIDOS	1	0	1
	K564	OTRAS OBSTRUCCIONES DEL INTESTINO	1	0	1
	Q042	HOLOPROSENFALIA	1	0	1
	Q20	MALFORMACIONES CONGENITAS DE LAS CAMARAS CARDIACAS Y SUS CONEXIONES	0	1	1
Total			5	1	6
UCI ADULTO	E118	CON COMPLICACIONES NO ESPECIFICADAS	1	1	2
	M32	LUPUS ERITEMATOSO SISTEMICO	2	0	2
	C189	TUMOR MALIGNO DEL COLON, PARTE NO ESPECIFICADA	0	1	1
	I350	ESTENOSIS (DE LA VALVULA) AORTICA	1	0	1
	I606	HEMORRAGIA SUBARACNOIDEA DE OTRAS ARTERIAS INTRACRANEALES	1	0	1
	I612	HEMORRAGIA INTRACEREBRAL EN HEMISFERIO, NO ESPECIFICADA	0	1	1
	I629	HEMORRAGIA INTRACRANEAL (NO TRAUMATICA), NO ESPECIFICADA	0	1	1
	J841	OTRAS ENFERMEDADES PULMONARES INTERSTICIALES CON FIBROSIS	1	0	1
	K460	HERNIA ABDOMINAL CON OBSTRUCCION, SIN GANGRENA	1	0	1
		HERNIA ABDOMINAL NO ESPECIFICADA, CON OBSTRUCCION, SIN GANGRENA	1	0	1
	K746	OTRAS CIRROSIS DEL HIGADO Y LAS NO ESPECIFICADAS	1	0	1
	K810	COLECISTITIS AGUDA	0	1	1
	M329	LUPUS ERITEMATOSO SISTEMICO, SIN OTRA ESPECIFICACION	1	0	1
	R99X	OTRAS CAUSAS MAL DEFINIDAS Y LAS NO ESPECIFICADAS DE MORTALIDAD	1	0	1
	S069	TRAUMATISMO INTRACRANEAL, NO ESPECIFICADO	0	1	1
	S279	TRAUMATISMO DE ORGANO INTRATORACICO, NO ESPECIFICADO	1	0	1
	S367	TRAUMATISMO DE MULTIPLES ORGANOS INTRAABDOMINALES	0	1	1
S369	TRAUMATISMO DE ORGANO INTRAABDOMINAL NO ESPECIFICADO	0	1	1	
T07X	TRAUMATISMOS MULTIPLES, NO ESPECIFICADOS	0	1	1	
Total			12	9	21
UCI PEDIATRIA	A379	TOS FERINA, NO ESPECIFICADA	1	0	1
	A86X	ENCEFALITIS VIRAL, NO ESPECIFICADA	0	1	1
	G80	PARALISIS CEREBRAL INFANTIL	1	0	1
	I629	HEMORRAGIA INTRACRANEAL (NO TRAUMATICA), NO ESPECIFICADA	1	0	1
	J219	BRONQUIOLITIS AGUDA, NO ESPECIFICADA	0	1	1
	Q248	OTRAS MALFORMACIONES CONGENITAS DEL CORAZON, ESPECIFICADAS	1	0	1
	Q249	MALFORMACION CONGENITA DEL CORAZON, NO ESPECIFICADA	1	0	1
S069	TRAUMATISMO INTRACRANEAL, NO ESPECIFICADO	2	0	2	
Total			7	2	9

Fuente: Modulo Mortal. Hospitalaria, Registro de Patologia, Historia Clinica

Elaboracion: Ofic. Estad. Inf. / Unid. Proc. Datos / esn

Principal Causa de Mortalidad Hospitalaria - 1er Semestre 2013

Dpto. Serv.	CIE-10	Descripcion	SEXO		Total
			F	M	
UCI NEONATO	P220	SINDROME DE DIFICULTAD RESPIRATORIA DEL RECIEN NACIDO	8	5	13
	P072	INMATURIDAD EXTREMA	6	4	10
	Q897	MALFORMACIONES CONGENITAS MULTIPLES, NO CLASIFICADAS EN OTRA PARTE	3	1	4
	P073	OTROS RECIEN NACIDOS PRETERMINO	2	1	3
	P369	SEPSIS BACTERIANA DEL RECIEN NACIDO, NO ESPECIFICADA	0	3	3
	P219	ASFIXIA DEL NACIMIENTO, NO ESPECIFICADA	1	1	2
	P228	OTRAS DIFICULTADES RESPIRATORIAS DEL RECIEN NACIDO	1	1	2
	P914	DEPRESION CEREBRAL NEONATAL	1	1	2
	G049	ENCEFALITIS, MIELITIS Y ENCEFALOMIELITIS, NO ESPECIFICADAS	1	0	1
	P239	NEUMONIA CONGENITA, ORGANISMO NO ESPECIFICADO	0	1	1
	P240	ASPIRACION NEONATAL DE MECONIO	1	0	1
	P269	HEMORRAGIA PULMONAR NO ESPECIFICADA, ORIGINADA EN EL PERIODO PERINATAL	1	0	1
	P281	OTRAS ATELECTASIAS DEL RECIEN NACIDO Y LAS NO ESPECIFICADAS	0	1	1
	P368	SEPSIS DEL RECIEN NACIDO DEBIDA A OTRAS BACTERIAS	1	0	1
	P740	ACIDOSIS METABOLICA TARDIA DEL RECIEN NACIDO	0	1	1
	P769	OBSTRUCCION INTESTINAL DEL RECIEN NACIDO, NO ESPECIFICADO	1	0	1
	P77X	ENTEROCOLITIS NECROTIZANTE DEL FETO Y DEL RECIEN NACIDO	1	0	1
	P832	HIDROPESIA FETAL NO DEBIDA A ENFERMEDAD HEMOLITICA	1	0	1
	Q019	ENCEFALOCELE, NO ESPECIFICADO	1	0	1
	Q248	OTRAS MALFORMACIONES CONGENITAS DEL CORAZON, ESPECIFICADAS	0	1	1
Q249	MALFORMACION CONGENITA DEL CORAZON, NO ESPECIFICADA	0	1	1	
Q390	ATRESIA DEL ESOFAGO SIN MENCION DE FISTULA	1	0	1	
Total			31	22	53



Mortalidad Departamento de Emergencia - 1er Semestre 2013

Grupo de Edad	Sexo		Total	%
	F	M		
1-4a	2	7	9	1,75
5-9a	0	4	4	0,78
10-11a	2	1	3	0,58
12-14a	1	2	3	0,58
15-17a	2	1	3	0,58
18-19a	0	4	4	0,78
20-29a	7	24	31	6,03
30-49	32	44	76	14,79
50-59a	21	45	66	12,84
> 60a	160	155	315	61,28
Total	227	287	514	100,00

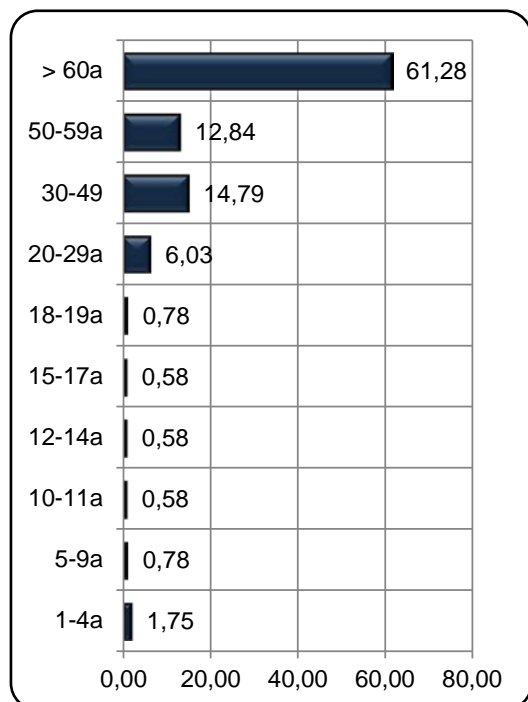

Distrito de Procedencia	Sexo		Total
	F	M	
SAN J.DE MIRAFLORES	64	88	152
VILLA M. D. TRIUNFO	65	71	136
VILLA EL SALVADOR	57	55	112
CHORRILLOS	15	25	40
SURCO	13	14	27
BARRANCO	0	6	6
LURIN	2	4	6
PACHACAMAC	1	4	5
CAÑETE	1	2	3
CHINCHA ALTA	2	1	3
LINCE	1	2	3
CALLAO	0	2	2
LA VICTORIA	1	1	2
LIMA	1	1	2
MALA	1	1	2
SAN BARTOLO	0	2	2
ATE	1	0	1
COMAS	0	1	1
EL AGUSTINO	0	1	1
HUAROCHIRI	0	1	1
LOS OLIVOS	1	0	1
MIRAFLORES	0	1	1
PUCUSANA	0	2	2
SAN BORJA	0	1	1
SURQUILLO	0	1	1
YAUYOS	1	0	1
Total	227	287	514

CIE-10	Descripcion	Sexo		Total
		F	M	
R98X	MUERTE SIN ASISTENCIA (Llego Cadaver)	35	66	101
J189	NEUMONIA, NO ESPECIFICADA	25	19	44
J841	OTRAS ENFERMEDADES PULMONARES INTERSTICIALES	10	7	17
A153	TUBERCULOSIS DEL PULMON, CONFIRMADA POR	2	14	16
S069	TRAUMATISMO INTRACRANEAL, NO ESPECIFICADO	2	14	16
I678	OTRAS ENFERMEDADES CEREBROVASCULARES	9	6	15
K746	OTRAS CIRROSIS DEL HIGADO Y LAS NO	2	11	13
E118	CON COMPLICACIONES NO ESPECIFICADAS	5	7	12
I629	HEMORRAGIA INTRACRANEAL (NO TRAUMATICA), NO	8	4	12
I10X	HIPERTENSION ESENCIAL (PRIMARIA)	4	7	11
I469	PARO CARDIACO, NO ESPECIFICADO	4	7	11
I500	INSUFICIENCIA CARDIACA CONGESTIVA	7	3	10
K729	INSUFICIENCIA HEPATICA, NO ESPECIFICADA	3	7	10
R99X	OTRAS CAUSAS MAL DEFINIDAS Y LAS NO	7	3	10
J960	INSUFICIENCIA RESPIRATORIA AGUDA	8	1	9
K922	HEMORRAGIA GASTROINTESTINAL, NO ESPECIFICADA	5	4	9
R418	OTROS SINTOMAS Y SIGNOS QUE INVOLUCRAN LA	4	5	9
A419	SEPTICEMIA, NO ESPECIFICADA	7	1	8
B24X	ENFERMEDAD POR VIRUS DE LA INMUNODEFICIENCIA	3	5	8
A199	TUBERCULOSIS MILIAR, SIN OTRA ESPECIFICACION	2	5	7
N189	INSUFICIENCIA RENAL CRONICA, NO ESPECIFICADA	2	5	7
T07X	TRAUMATISMOS MULTIPLES, NO ESPECIFICADOS	3	4	7
A418	OTRAS SEPTICEMIAS ESPECIFICADAS	2	4	6
C349	TUMOR MALIGNO DE LOS BRONQUIOS O DEL PULMON,	3	2	5
I219	INFARTO AGUDO DEL MIOCARDIO, SIN OTRA	2	3	5
C539	TUMOR MALIGNO DEL CUELLO DEL UTERO, SIN OTRA	4	0	4
J984	OTROS TRASTORNOS DEL PULMON	3	1	4
S369	TRAUMATISMO DE ORGANO INTRAABDOMINAL NO	1	3	4
B909	SECUELAS DE TUBERCULOSIS RESPIRATORIA Y DE	1	2	3
C189	TUMOR MALIGNO DEL COLON, PARTE NO ESPECIFICADA	2	1	3
C229	TUMOR MALIGNO DEL HIGADO, NO ESPECIFICADO	1	2	3
E872	ACIDOSIS	1	2	3
I694	SECUELAS DE ENFERMEDAD CEREBROVASCULAR, NO	0	3	3
J440	ENFERMEDAD PULMONAR OBSTRUCTIVA CRONICA CON	2	1	3
J698	NEUMONITIS DEBIDA A ASPIRACION DE OTROS SOLIDOS	1	2	3
K85X	PANCREATITIS AGUDA	0	3	3
R53X	MALESTAR Y FATIGA	1	2	3
R571	CHOQUE HIPOVOLEMICO	1	2	3
E119	SIN MENCION DE COMPLICACION	1	1	2
E148	CON COMPLICACIONES NO ESPECIFICADAS	1	1	2
G932	HIPERTENSION INTRACRANEAL BENIGNA	1	1	2
G936	EDEMA CEREBRAL	1	1	2
I10X	HIPERTENSION ARTERIAL	1	1	2
I48X	FIBRILACION Y ALETEO AURICULAR	1	1	2
I490	FIBRILACION Y ALETEO VENTRICULAR	1	1	2
J180	BRONCONEUMONIA, NO ESPECIFICADA	2	0	2
J449	ENFERMEDAD PULMONAR OBSTRUCTIVA CRONICA, NO	2	0	2
J90X	DERRAME PLEURAL NO CLASIFICADO EN OTRA PARTE	1	1	2
K703	CIRROSIS HEPATICA ALCOHOLICA	0	2	2
N390	INFECCION DE VIAS URINARIAS, SITIO NO	2	0	2
T600	INSECTICIDAS ORGANOFOSFORADOS Y CARBAMATOS	1	1	2
A150	TUBERCULOSIS DEL PULMON, CONFIRMADA POR	0	1	1
A151	TUBERCULOSIS DEL PULMON, CONFIRMADA	0	1	1
A170	MENINGITIS TUBERCULOSA	0	1	1
C169	TUMOR MALIGNO DEL ESTOMAGO, PARTE NO	0	1	1
C20X	TUMOR MALIGNO DEL RECTO	0	1	1
C23X	TUMOR MALIGNO DE LA VESICULA BILIAR	1	0	1
C259	TUMOR MALIGNO DEL PANCREAS, PARTE NO	1	0	1
C50	TUMOR MALIGNO DE LA MAMA	1	0	1
C55X	TUMOR MALIGNO DEL UTERO, PARTE NO ESPECIFICADA	1	0	1
C64X	TUMOR MALIGNO DEL RINON, EXCEPTO DE LA PELVIS	0	1	1
C679	TUMOR MALIGNO DE LA VEJIGA URINARIA, PARTE NO	1	0	1
C710	TUMOR MALIGNO DEL CEREBRO, EXCEPTO LOBULOS Y	1	0	1
C80X	TUMOR MALIGNO DE SITIOS NO ESPECIFICADOS	0	1	1
C859	LINFOMA NO HODGKIN, NO ESPECIFICADO	1	0	1
C920	LEUCEMIA MIELOIDE AGUDA	0	1	1
D410	TUMOR DE COMPORTAMIENTO INCIERTO O	1	0	1
	LAS DEMAS	22	30	52
Total		227	287	514

Diagnostico, Caracteristicas y Demanda de los Servicios (UPSS) de Atencion

El presente documento denominado Boletín Estadístico "HMA EN CIFRAS", plantea conocer las características de la Demanda de Servicios (UPSS). Es un estudio de tipo Longitudinal (Retrospectivo) de las actividades (Demanda) en el Hospital Maria Auxiliadora, en un periodo extendido de tiempo dado y/o en diferentes ocasiones, el factor en el tiempo y la influencia de su evolución. Las estadísticas aplicadas con su metodología y Modelos Matemáticos, con la Matriz de Correlaciones, Ecuaciones Lineales, Tablas de Contingencia, Series de Tiempo, Gráficos, Cuadros, etc., el estudio es de tipo longitudinal de las actividades (Demanda por Años) en: Consulta Externa-Atenciones, Hospitalización-Egreso Hospitalario, Sala de Operaciones-Intervenciones Quirúrgicas, Departamento de Emergencia-Atenciones. etc.

La Muestra (Marco Muestral-Población) es de tipo intencional (Criterio) no probabilístico, de las actividades (Data) en el Hospital Maria Auxiliadora, por Años y/o Meses en: Consulta Externa, Hospitalización, Departamento de Emergencia, Sala de Operaciones, etc.

La metodología del presente estudio es comparativo, con diseño de investigación descriptivo, cuantitativo, cualitativo, estadística descriptiva, gráficos, tablas de contingencia, etc. Para el análisis del presente estudio (Base de Datos) se utiliza el software SPSS (ver. act.), Excel (ver. act.), SQL Server (ver. act.)

Consulta Externa: Atenciones - Demanda, Atenciones por Servicio (UPSS). Atenciones por Distrito de Procedencia, Grupo de Edad (etapas de Vida-MINSA), Género, Distrito de Procedencia, Tipo de Financiado, Etnia, Morbilidad, etc.

Hospitalización: Egreso - Hospitalario (Altas) por Grupo de Edad (Etapas de Vida-MINSA), Financiado, Morbilidad, etc. Estimación de Regresión Lineal con su respectiva Ecuación Lineal ($Y=a + bX$) de Egreso Hospitalario.

Sala de Operaciones: Nro de Intervenciones Quirúrgicas por Grupos de Edad (Etapas de Vida-MINSA), Tiempo (Min.) de Interv. Qx. Estimación de Regresión Lineal con su respectiva Ecuación Lineal ($Y=a + bX$) de Intervenciones Quirúrgicas.

Mortalidad Hospitalaria: Mortalidad Hospitalaria por Departamento y/o Servicio, Género, por Grupo de Edad (Etapas de Vida-MINSA). Estimación de regresión Lineal con su respectiva Ecuación Lineal ($Y= a + bX$) de Mortalidad

Departamento de Emergencia: Atenciones - Demanda por Tópico, por Grupos de Edad (Etapas de Vida-MINSA), etc. Estimación de Regresión Lineal con su respectiva Ecuación Lineal ($Y=a + bX$) de Atenciones.

Comentarios, sugerencias, recomendaciones, aportes, etc. Oficina de Estadística e Informática, Unidad de Procesamiento de Datos.

Fuente de Información (Base de Datos): Sistema de Información de Salud HIS - Consulta Externa, Sistema de Información de Salud HIS-DIS (INR), Módulo de Egreso Hospitalario (Alta), Módulo de Intervenciones Quirúrgicas, Módulo Departamento de Emergencia, Módulo de Mortalidad Hospitalaria, Por el volumen de la Data (Base de Datos) se realizó el análisis con el SQL Server (ver. act) sistema de Gestión de Base de Datos Relacionados, SPSS (ver Act), Excel (ver. act).

El Análisis Estadístico en la actualidad es un paso imprescindible en la Toma de Decisiones. que se tiene que realizar, en toda actividad de investigación y en el que hacer cotidiano como en el campo de la Economía, Planificación, Administración, Investigación etc.



Gracias Mil por su Atención